

BAD

KATA

LOG

! WICHTIGE INFORMATION !

Aufgrund der sehr dynamischen Preisentwicklung am Markt sind die im Katalog befindlichen Preise ab 03.05.22 nicht mehr gültig.

Die tagesaktuellen Preise sehen Sie auf:
www.weinmann-schanz.de oder in unserer App „WS Weinmann & Schanz“.



2021 | 2022
BRUTTOPREISE

evenes

Vom Badezimmer zum Wohlfühlbad

RUNDUMSERVICE



PROFESSIONELLE BADBERATUNG – EGAL WO SIE SIND

Unser Badberater-Team weiß, worauf es bei der Badplanung ankommt und geht dabei ganz individuell auf die unterschiedlichsten Wünsche, Vorstellungen und Besonderheiten ein.

Mit viel Know-how und Kreativität erstellt es eine professionelle 3D-Planung, wodurch das neue Badezimmer bereits zu Beginn der Planungsphase zum Greifen nah ist. Maßstabsgetreu und mit den ausgewählten Artikeln entsteht so ein Raum, der aus verschiedenen Perspektiven betrachtet werden kann.

BERATUNG VOR ORT

– IN UNSERER AUSSTELLUNG IN BALINGEN

Auf 1.200 m² lässt sich das neue Bad von Anfang an mit allen Sinnen erleben. Zahlreiche Gestaltungsmöglichkeiten garantieren Inspiration und Faszination – alle mit viel Liebe zum Detail und dem gewissen Etwas.

Begeben Sie sich schon jetzt auf einen digitalen Rundgang und tauchen Sie zuhause in unsere Badausstellung ein.

www.weinmann-schanz.de/badausstellung

ONLINE BERATUNG

– PER VIDEO-CHAT

Ein Besuch in unserer Badausstellung ist nicht möglich? Kein Problem! Holen Sie sich unser Badberater-Team samt der Badausstellung in Ihr Wohnzimmer oder auf die Baustelle.

Per Video-Chat sind unsere Profis kontaktlos, aber dennoch ganz persönlich und individuell für Sie da.

Vereinbaren Sie am besten gleich einen Termin und machen Sie so den ersten Schritt auf dem Weg zu Ihrem Wunschbad.

Telefon: 07433.98 92 9751

E-Mail: ausstellung@weinmann-schanz.de



DER WS BADPLANER FÜR ZUHAUSE – ONLINE ODER PER APP

Sie möchten gleich mit der Planung loslegen? Nutzen Sie schnell und einfach den kostenfreien 3D-Badplaner WS ViPlan.

Ganz bequem von zuhause aus. So können Sie bereits vorab eine einfache Badplanung erstellen und unseren Beratern vor dem Termin zukommen lassen.

Alle Informationen zum WS Badplaner finden Sie unter:
www.weinmann-schanz.de/ws-viplan



INN

HA

LT



BADINSPIRATION **2-35**



BADMÖBEL **36-79**



DUSCHABTRENNUNGEN **80-127**



BADE-/DUSCHWANNEN **128-151**



BADKERAMIK/
BETÄTIGUNGSPLETTEN **152-181**



BADARMATUREN **182-225**



DUSCHBRAUSEN **226-257**



BADSPIEGEL **258-271**



BADACCESSOIRES **272-321**



BARRIEREFREI/
ALTERSGERECHT **322-333**

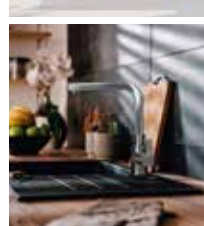

KÜCHENARMATUREN **334-352**

BADINSPIRA

JEDER RAUM HAT DAS POTENZIAL



Sie planen ein neues Badezimmer oder eine Badsanierung? Sie möchten den Raum neu einrichten und suchen Inspirationen und Gestaltungsbeispiele? Lassen Sie Ihr Bad einzigartig werden! Wir helfen Ihnen mit jeder Menge kreativer Ideen, Ihr Bad ganz nach Ihren Wünschen und Ihrem Geschmack einzurichten. Auf den folgenden Seiten finden Sie Komplettbäder mit verschiedenen Gestaltungs- und Ausstattungsbeispielen, die Sie nicht nur auf dem Papier erleben können.



AR (Augmented Reality) – Das faszinierend Baderlebnis

Mit der AR-App von WS Weinmann & Schanz werden unsere Badideen lebendig. Die Technologie ermöglicht es, die Bäder als virtuelles 3D-Modell oder per direktem Raumzugang zu erleben.

So einfach geht es:

Für das 3D-Modell wird der QR-Code, welcher neben dem jeweiligen Bad-Grundriss zu finden ist, mit dem Smartphone oder Tablet gescannt. Die AR-App projiziert dann im Display das abgebildete Bad in 3D. Dreht man das Blatt mit dem Plan oder das Tablet/Smartphone, verändert sich entsprechend die Perspektive. So kann man das Bad von allen Richtungen betrachten und hineinzoomen.

Treten Sie ein!

Sie wollen das Bad direkt betreten? Kein Problem. Die Funktion 1:1 ermöglicht den Zugang in das Badezimmer – so, als würden Sie schon darin stehen und sich umblicken.

Betrachten Sie den Waschplatz, die Dusche oder den gesamten Raum von allen Seiten. Erleben Sie dabei, wie die ausgewählten Artikel aus den aktuellen Kollektionen originalgetreu und in 3D aussehen.

Worauf warten Sie noch? Mit AR ist das Wunschbad zum Greifen nah und ganz bestimmt entdecken Sie dabei auch die eine oder andere Idee für Ihr Badezimmer.

Von der Skizze zum 3D Erlebnis!



JETZT MIT AR DAS BAD
IN 3D ERLEBEN!



Laden im
App Store

JETZT MIT
Google Play

TION

ZUR WOHLFÜHLOASE



4 » 5

CUANANA



6 » 7

TAEPA



8 » 9

MORUKA



10 » 11

YARI



12 » 13

MALILA



14 » 15

WAIKURI



16 » 17

POLEVA



18 » 19

MIRANDILLA



20 » 21

CALAPA



22 » 23

PORUCHO



24 » 25

TAKUTU



26 » 27

CINARURO



28 » 29

BORRUNDA



30 » 31

PORPOLLON



32 » 33

COYOL



34 » 35

NONOAVA

INSPIRATION **CUANANA** Raumbeispiel 250 x 220 cm | 5,5 m²



4 | HEIZKÖRPER

1 | WASCHPLATZ

3 | WC

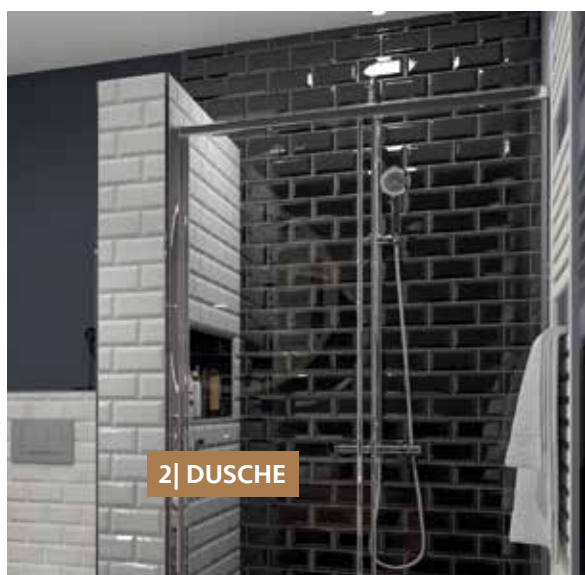

2| DUSCHE



| 1 WASCHPLATZ | Bestell-Nr. | Seite |
|--|-------------|------------------|
| Badmöbelkonsole Blata | 93 158 93 | 78 |
| Hochschrank Etana, 2 Drehtüren und 1 Frontauszug | 93 914 05 | 50 |
| Hochschrank Etana, 2 Drehtüren und 1 Frontauszug | 93 914 06 | 50 |
| Aufsatz-Waschtisch Clas+ | 93 985 24 | 167 |
| LED-Spiegel Rauma | 93 157 96 | 265 |
| Becher Elean | 93 136 16 | 282 |
| Unterputz-Wand-Waschtischmischer Goodlife | 93 153 36 | 191 |
| Handtuchhalter Elean einarmig | 93 136 20 | 283 |
| Hocker | 93 979 81 | 321 |
| 2 DUSCHE | | |
| Nischendusche Eloa 2.0, 1 Schiebetür und 1 Glas-Fixteil | 93 107 84 | 112 |
| Duschwanne Douffine, Quadrat | 93 151 71 | 151 |
| Brause-System Evica | 93 030 45 | 242 |
| 3 WC | | |
| Wand-Tiefspül-WC Evid | 93 956 52 | 160 |
| WC-Sitz Piorini | 93 102 56 | 160 |
| Betätigungsplatte Ecko | 93 962 66 | 180 |
| Papierrollenhalter Elean mit Deckel | 93 136 36 | 284 |
| Reserve-Papierrollenhalter Elean, für eine Rolle, senkrecht | 93 136 37 | 284 |
| WC-Bürstengarnitur Elean | 93 136 38 | 284 |
| 4 HEIZKÖRPER | | |
| Handtuch-Heizkörper Firenze blende | 90 019 25 | siehe Onlineshop |

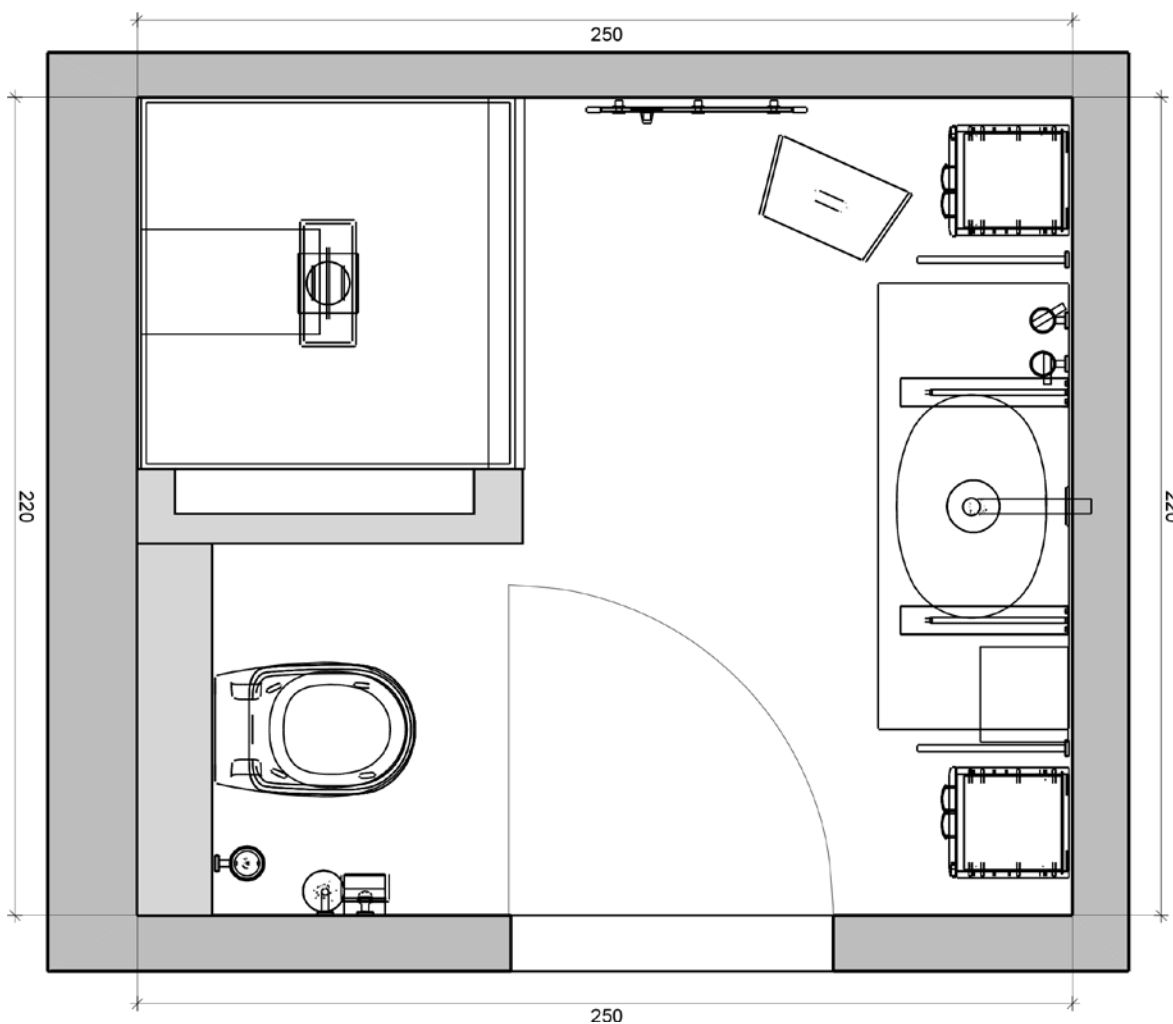

IN 3D ENTDECKEN

QR-Code mit AR-ViSoft-App scannen und kurz warten bis das Bad in 3D auf Ihrem Gerät erscheint

INSPIRATION **TAEPA** Raumbeispiel 218 x 300 cm | 5,74 m²

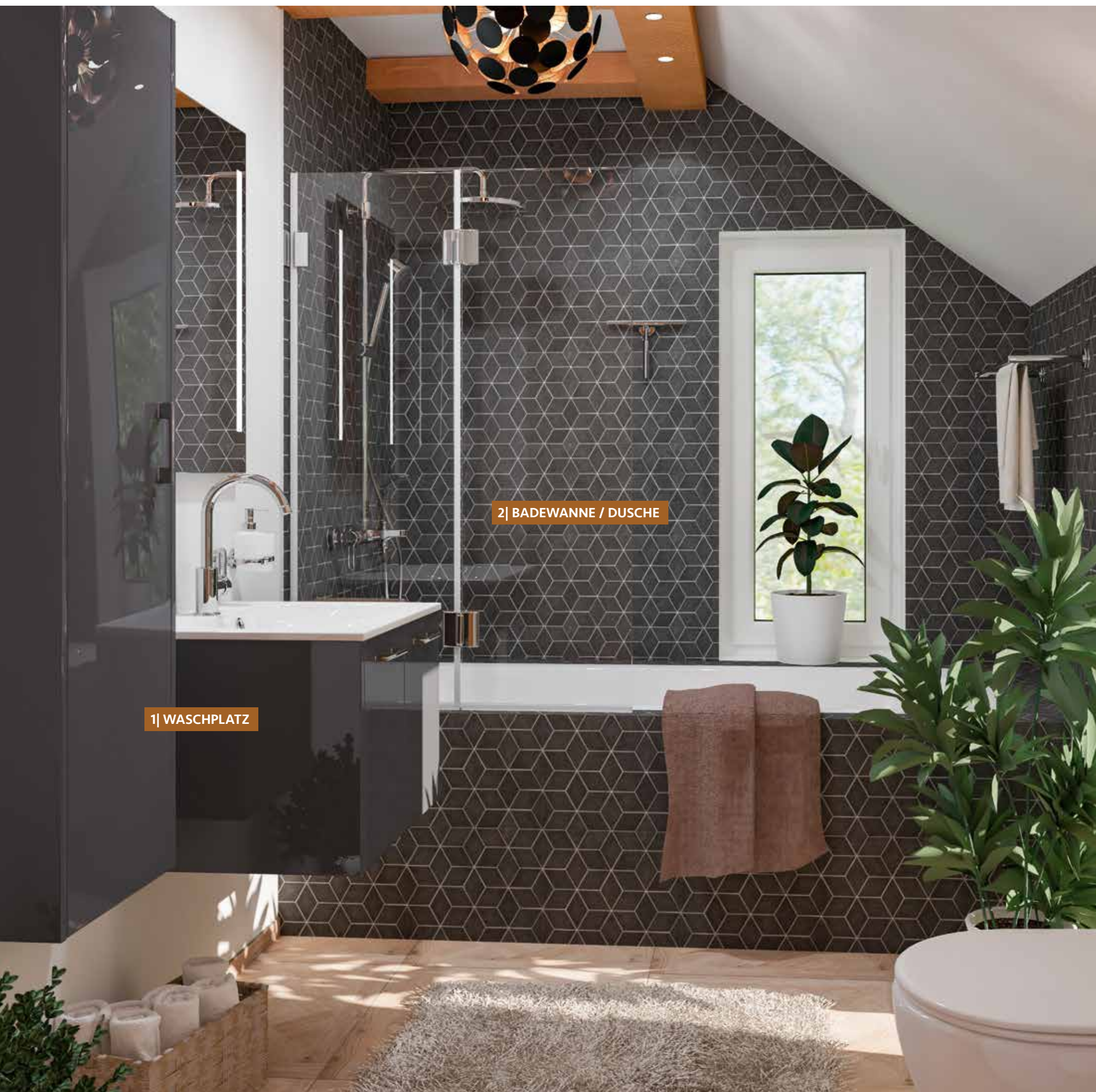

1| WASHPLATZ

2| BADEWANNE / DUSCHE



3| WC

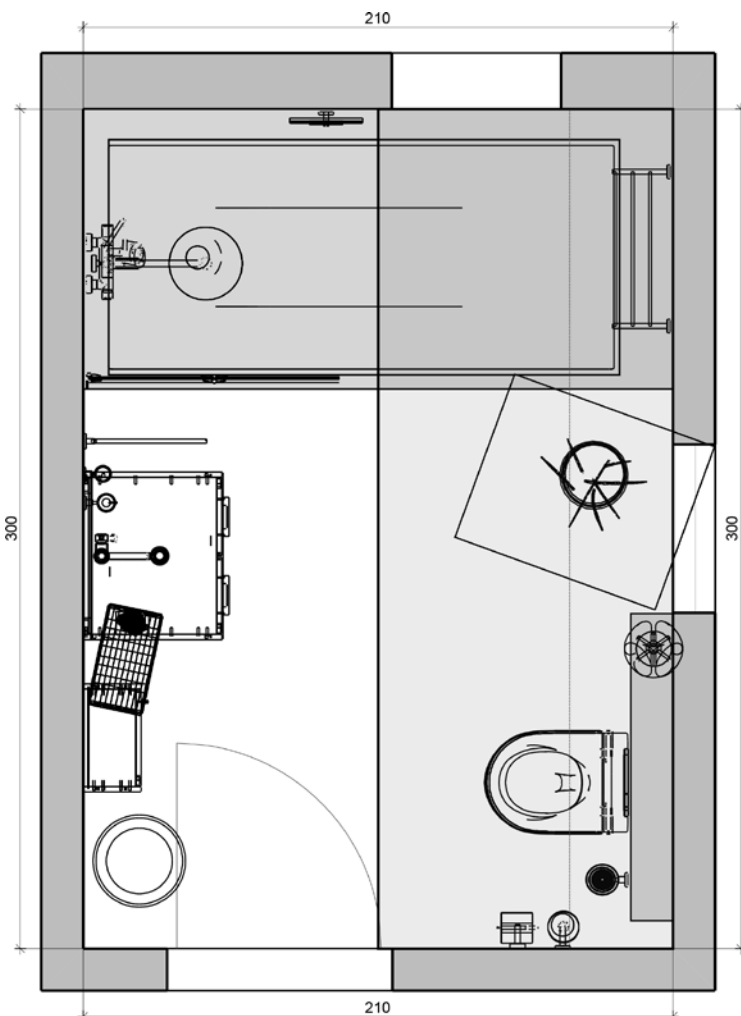

1| WASCHPLATZ

| | Bestell-Nr. | Seite |
|---|-------------|------------------|
| Waschtischunterschrank Eni mit Waschtisch aus Mineralguss | 93 924 05 | 39 |
| Spiegel Earline | 93 012 09 | 263 |
| Hochschrank | 93 935 34 | 39 |
| Waschtischmischer Enzan, schwenkbar | 93 066 79 | 200 |
| Becher Eight | 93 920 19 | 286 |
| Seifenspender Eight | 93 920 22 | 286 |
| Handtuchhalter Eight, zweiarmig | 93 920 06 | 287 |
| Klicker-Schaftventil | 93 776 73 | siehe Onlineshop |

2| BADEWANNE / DUSCHE

| | | |
|--|-----------|-----|
| Körperform-Badewanne Emil | 93 926 21 | 130 |
| Badewannenaufsatz Farfalla, 1 Faltwand, 2-teilig | 93 991 12 | 120 |
| Brause-System Enzan mit Wannenmischer | 93 124 93 | 245 |
| Badetuchhalter Eight, 3-fach | 93 991 18 | 287 |
| Duschabzieher Eight mit Wandhalterung | 93 991 23 | 289 |

3| WC

| | | |
|--|-----------|-----|
| Wand-Tiefspül-WC Elanda | 93 045 83 | 156 |
| WC-Sitz Elanda | 93 045 86 | 156 |
| Betätigungsplatte Emon, eckig | 93 963 81 | 181 |
| Papierrollenhalter Eight | 93 919 92 | 288 |
| WC-Bürstengarnitur Eight mit rundem Glas | 93 919 98 | 289 |



IN 3D ENTDECKEN

QR-Code mit AR-ViSoft-App scannen und kurz warten bis das Bad in 3D auf Ihrem Gerät erscheint

INSPIRATION **MORUKA** Raumbespiel 228 x 270 cm | 6,16 m²

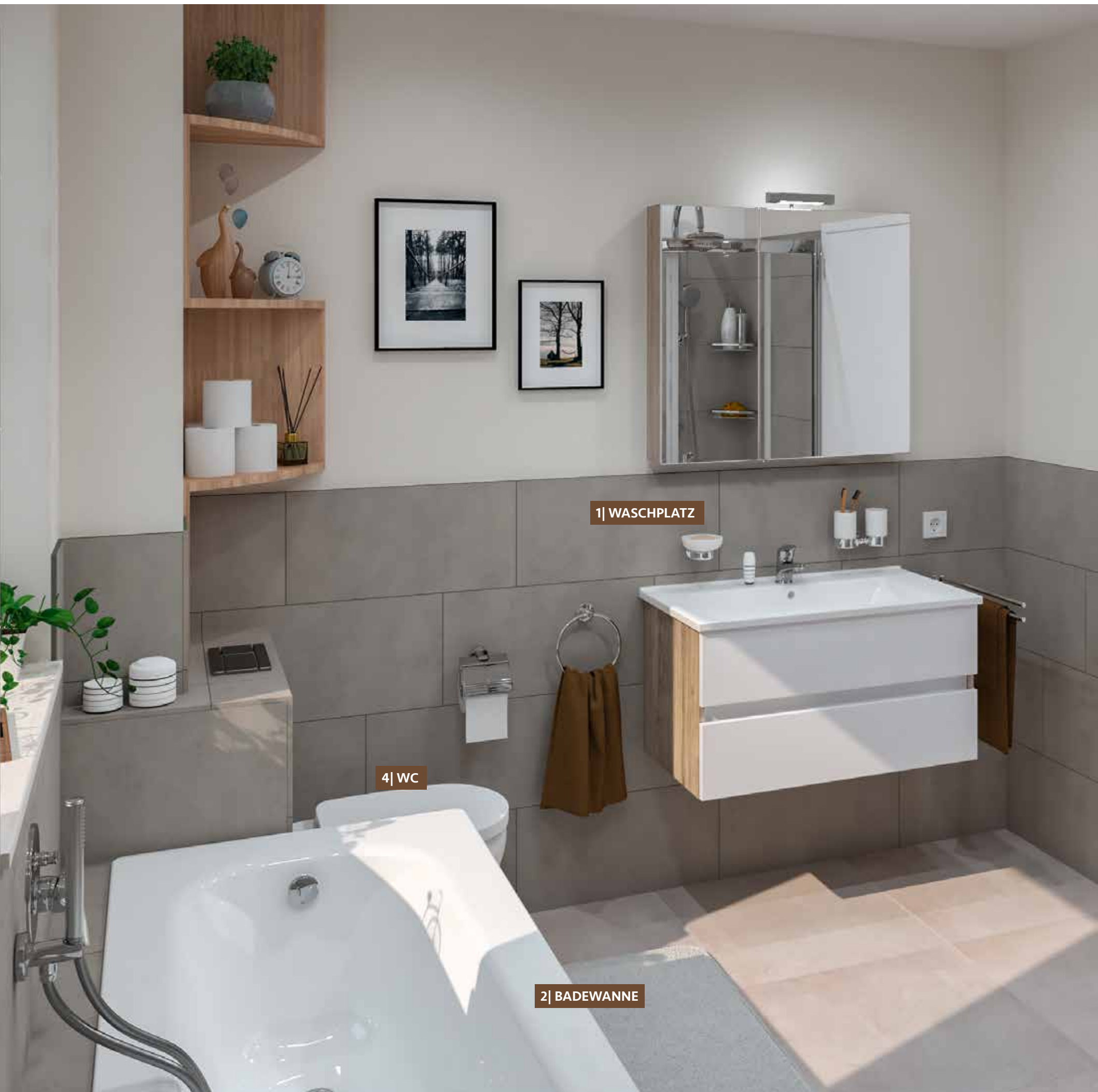

1| WASHPLATZ

4| WC

2| BADEWANNE



| 1 WASCHPLATZ | Bestell-Nr. | Seite |
|--|-------------|-------|
| Waschtischunterschrank Egan mit Waschtisch aus Keramik | 93 068 76 | 48 |
| Spiegelschrank mit LED-Beleuchtung | 93 068 79 | 48 |
| Waschtischmischer Top II | 93 208 01 | 184 |
| Doppelbecher Eldrid | 93 135 67 | 276 |
| Handtuchring Elean | 93 136 22 | 282 |
| Seifenschale Eldrid | 93 135 68 | 276 |
| Handtuchhalter Eldrid zweiarmig | 93 135 72 | 277 |
| Handtuchring Eldrid | 93 135 73 | 277 |

| 2 BADEWANNE | Bestell-Nr. | Seite |
|------------------------------------|-------------|-------|
| Körperform-Badewanne Verona | 93 939 06 | 137 |
| Unterputz-Wannenmischer Top II | 93 950 75 | 184 |
| Stabhandbrause Inox Edio, rund | 93 710 03 | 230 |
| Edelstahl Wandanschlussbogen round | 93 724 98 | 232 |
| Brauseschlauch Silverline | 93 038 70 | 233 |

| 3 DUSCHE | Bestell-Nr. | Seite |
|---|-------------|-------|
| Viertelkreis-Duschkabine Elion 2.0 , 2 Schiebetüren und 2 Glas-Fixteile | 93 157 48 | 108 |
| Duschwanne Exton, Viertelkreis | 93 926 13 | 146 |
| Brause-Set Cylindrica 3 | 93 710 47 | 235 |
| Unterputz-Brausemischer Top II | 93 950 71 | 184 |
| Schwammkorb Eblino für Eckmontage | 93 072 28 | 305 |

| 4 WC | Bestell-Nr. | Seite |
|--------------------------------------|-------------|-------|
| Wand-Tiefspül-WC Evid | 93 956 52 | 160 |
| WC-Sitz Piorini | 93 102 56 | 160 |
| Betätigungsplatte Enzo | 93 962 64 | 180 |
| Papierrollenhalter Eldrid mit Deckel | 93 135 97 | 278 |
| WC-Bürstengarnitur Eldrid mit Deckel | 93 136 02 | 278 |

| 5 HEIZKÖRPER | Bestell-Nr. | Seite |
|------------------------------------|-------------|------------------|
| Handtuch-Heizkörper Firenze blende | 90 019 24 | siehe Onlineshop |

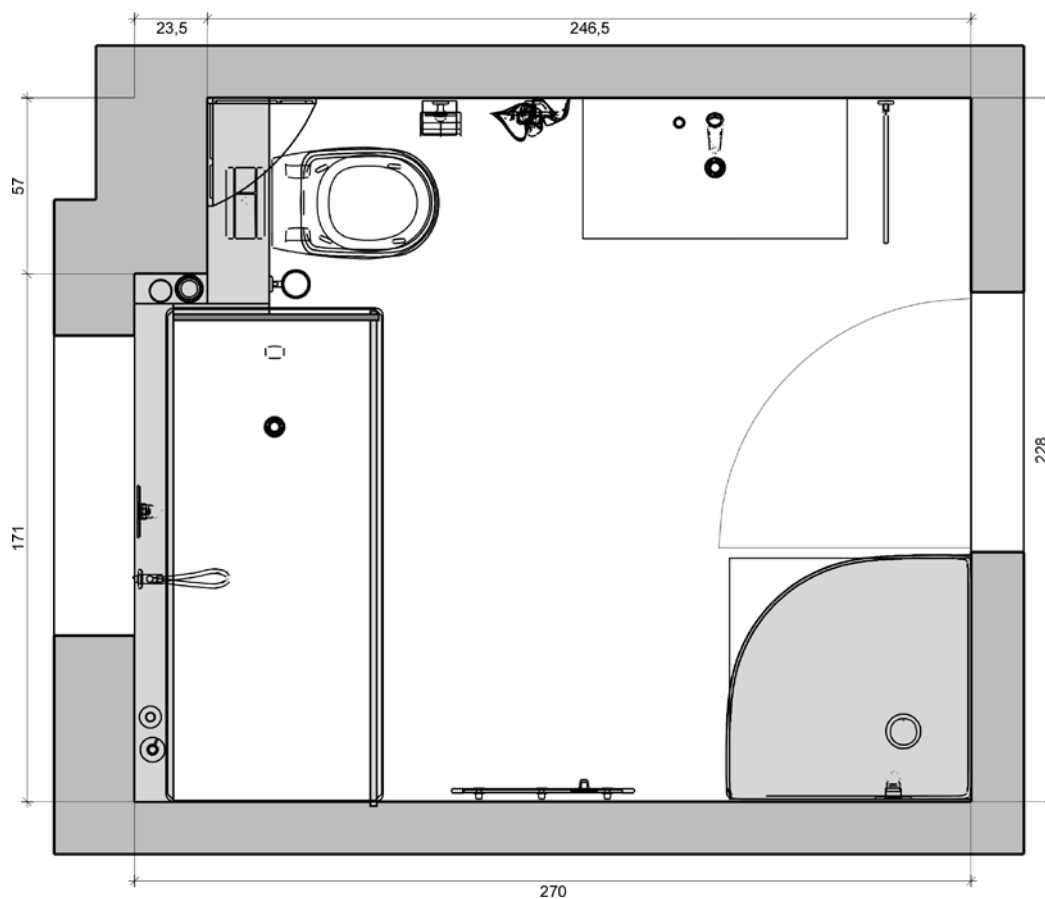

IN 3D ENTDECKEN

QR-Code mit AR-ViSoft-App scannen und kurz warten bis das Bad in 3D auf Ihrem Gerät erscheint

INSPIRATION **YARI** Raumbispiel 350 x 250 cm | 7,68 m²

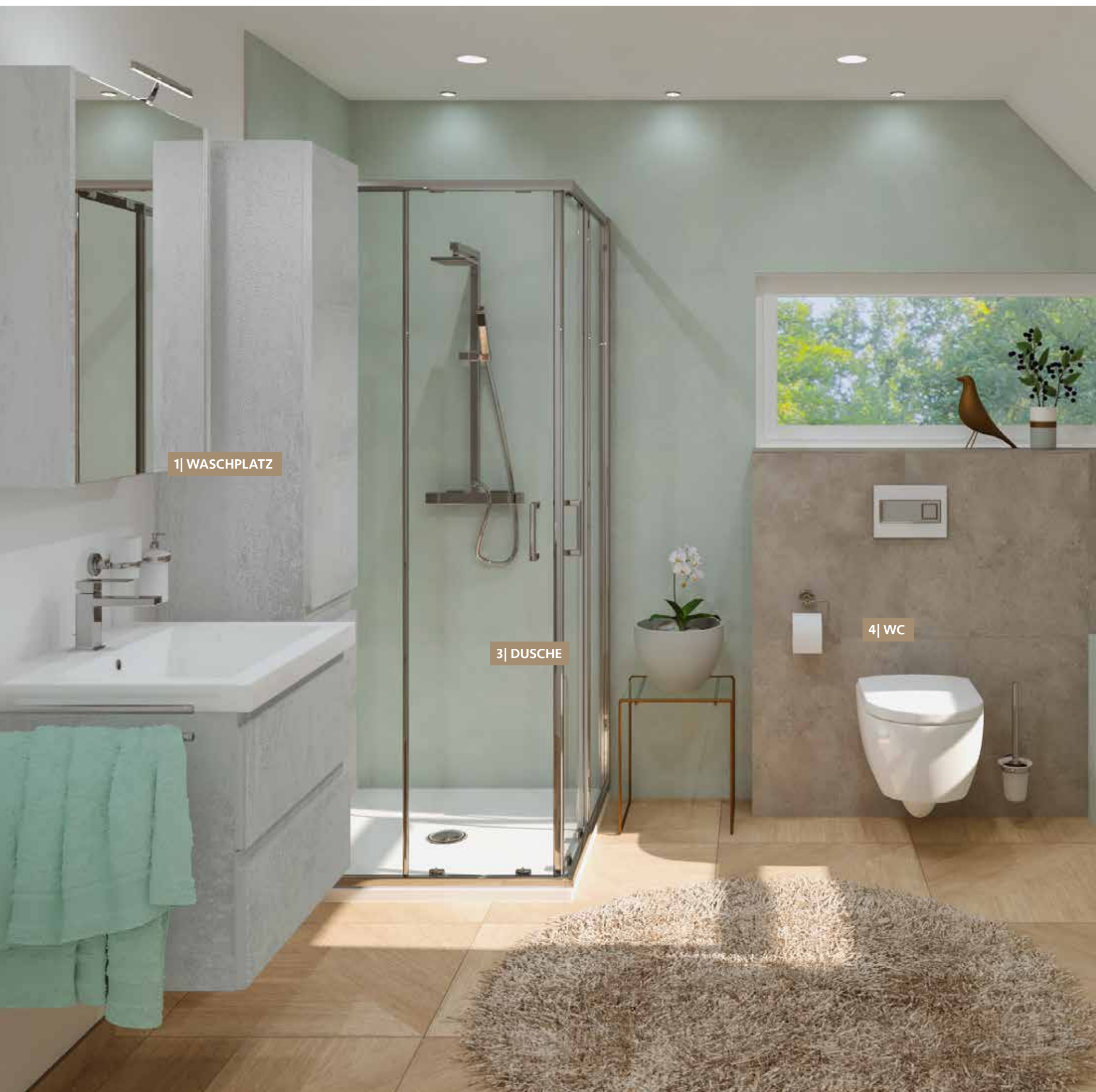

1| WASHPLATZ

3| DUSCHE

4| WC



| | | |
|--|-------------|-------|
| 1 WASCHPLATZ | Bestell-Nr. | Seite |
| Waschtischunterschrank Elai mit Waschtisch aus Mineralguss | 93 220 92 | 53 |
| Spiegelschrank mit LED-Beleuchtung | 93 220 95 | 53 |
| Hochschrank | 93 221 22 | 53 |
| Waschtischmischer Skyline | 93 727 06 | 206 |
| Becher Eight | 93 920 19 | 286 |
| Seifenspender Eight | 93 920 23 | 286 |
| Handtuchhalter Eight, zweiarmig | 93 920 06 | 287 |
| 2 BADEWANNE | | |
| Körperform-Badewanne Verona | 93 939 07 | 137 |
| Wanneneinlauf Skyline | 93 727 15 | 207 |
| Stabhandbrause Inox Edio, eckig | 93 710 05 | 231 |
| Wandanschlussbogen flach | 93 051 88 | 232 |
| Brauseschlauch Silverline | 93 038 70 | 233 |
| 3 DUSCHE | | |
| Eck-Duschkabine Eloa 2.0, 2 Schiebetüren und 2 Glas-Fixteile | 93 107 28 | 102 |
| Duschwanne Evje, Quadrat | 93 146 60 | 144 |
| Brause-System Skyline | 93 904 80 | 242 |
| 4 WC | | |
| Wand-Tiefspül-WC Fusion, spülrandlos | 93 965 22 | 162 |
| WC-Sitz Turvo | 93 031 48 | 162 |
| Betätigungsplatte Emon, eckig | 93 963 81 | 181 |
| Papierrollenhalter Eight | 93 919 92 | 288 |
| WC-Bürstengarnitur Eight mit spitzem Glas | 93 920 02 | 289 |

2| BADEWANNE

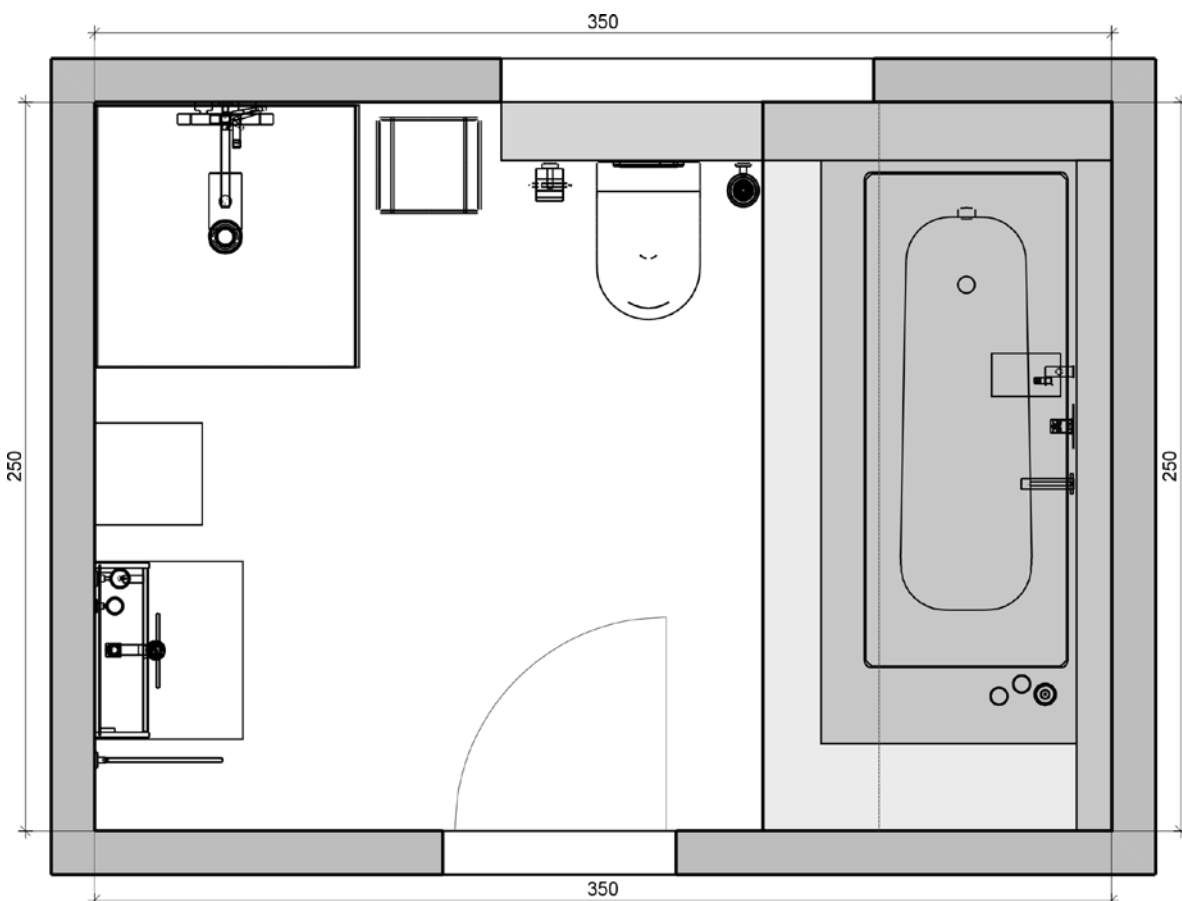

IN 3D ENTDECKEN

QR-Code mit AR-ViSoft-App scannen und kurz warten bis das Bad in 3D auf Ihrem Gerät erscheint

INSPIRATION **MALILA** Raumbespiel 350 x 250 cm | 7,95 m²



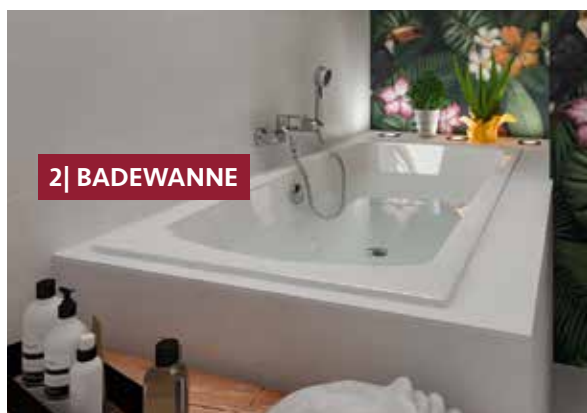

| | | |
|--|-------------|------------------|
| 1 WASCHPLATZ | Bestell-Nr. | Seite |
| Waschtischunterschrank Elai mit Waschtisch aus Mineralguss | 93 220 90 | 53 |
| Spiegel Earline | 93 036 54 | 263 |
| Waschtischmischer Evando | 93 064 47 | 198 |
| Becher Eight | 93 920 19 | 286 |
| Seifenspender Eight | 93 920 22 | 286 |
| Ablage Eight | 93 920 12 | 289 |
| Handtuchhalter Eight, zweiarmig | 93 920 06 | 287 |
| 2 BADEWANNE | | |
| Duo-Badewanne Elunos | 93 032 72 | 138 |
| Wannenmischer-Set Evando | 93 064 51 | 199 |
| 3 DUSCHE | | |
| Eck-Duschkabine Eloa 2.0, 1 Drehtür und 1 Seitenwand mit Stabilisierungsstange | 93 177 22 | 103 |
| Brause-System Nestos | 93 160 82 | 241 |
| Edelstahl Abdeckung „PLAN“ | 93 730 11 | siehe Onlineshop |
| Haken Snake zum Einhängen | 93 079 29 | 321 |
| Duschabzieher Eight mit Wandhalterung | 93 991 23 | 289 |
| 4 WC | | |
| Wand-Tiefspül-WC Fusion, spülrandlos | 93 965 22 | 162 |
| WC-Sitz Turvo | 93 031 48 | 162 |
| Betätigungsplatte Emon, rund | 93 963 85 | 181 |
| Papierrollenhalter Eight | 93 919 92 | 288 |
| Reserve-Papierrollenhalter Eight, senkrecht | 93 919 93 | 288 |
| WC-Bürstengarnitur Eight mit rundem Glas | 93 919 97 | 289 |
| 5 HEIZKÖRPER | | |
| Bad- und Handtuch-Heizkörper Pieve, gebogen | 90 861 18 | siehe Onlineshop |

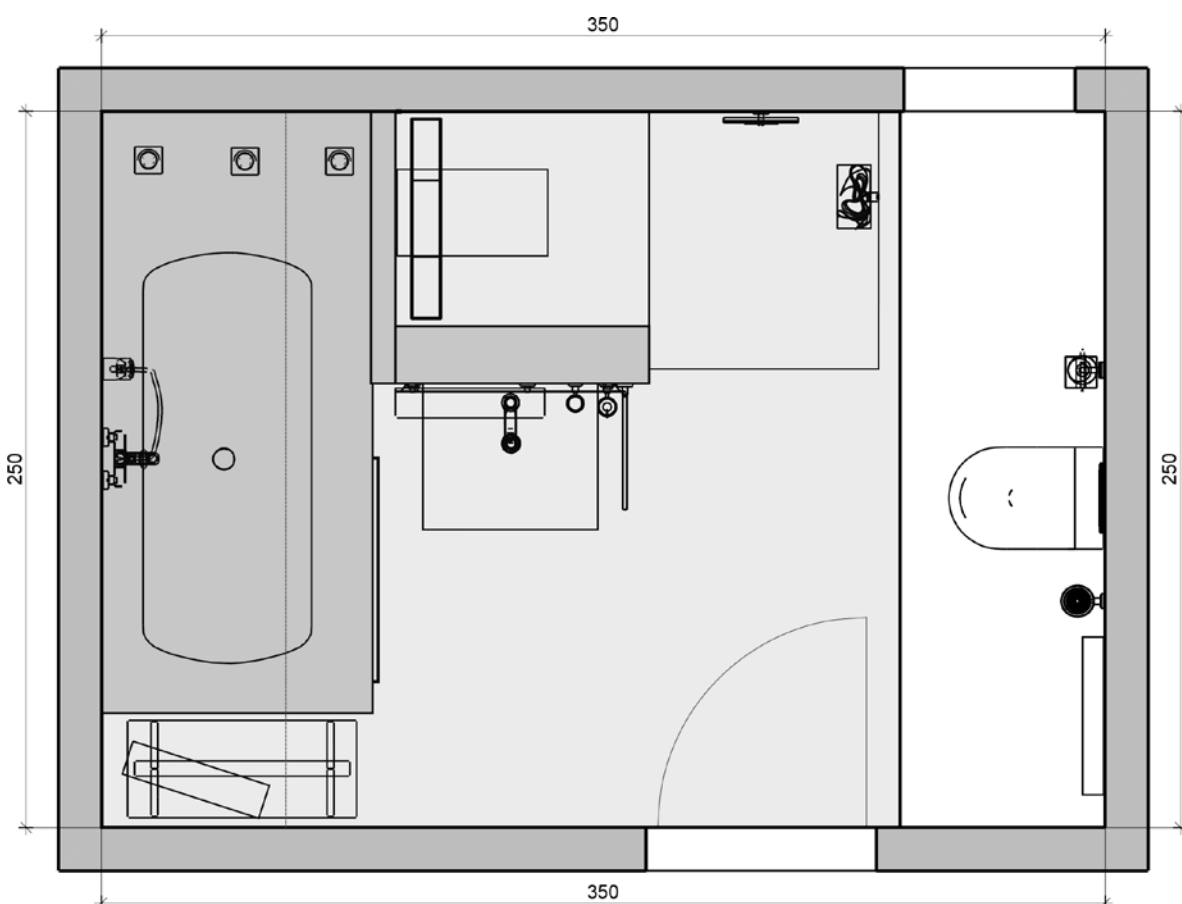

IN 3D ENTDECKEN

QR-Code mit AR-ViSoft-App scannen und kurz warten bis das Bad in 3D auf Ihrem Gerät erscheint

INSPIRATION **WAIKURI** Raumbespiel 220 x 400 cm | 8,8 m²

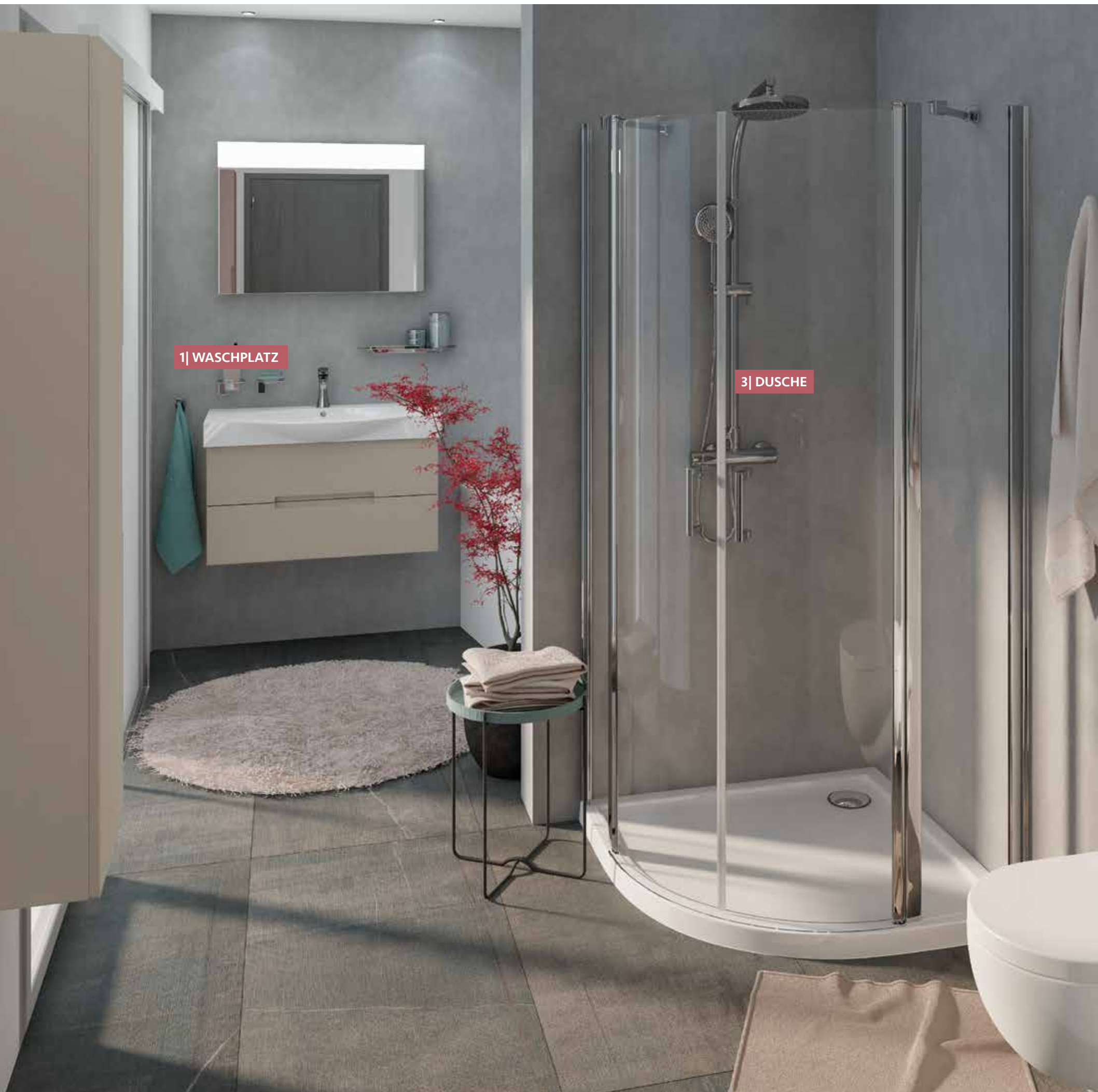



4| WC



5| HEIZKÖRPER



2| BADEWANNE

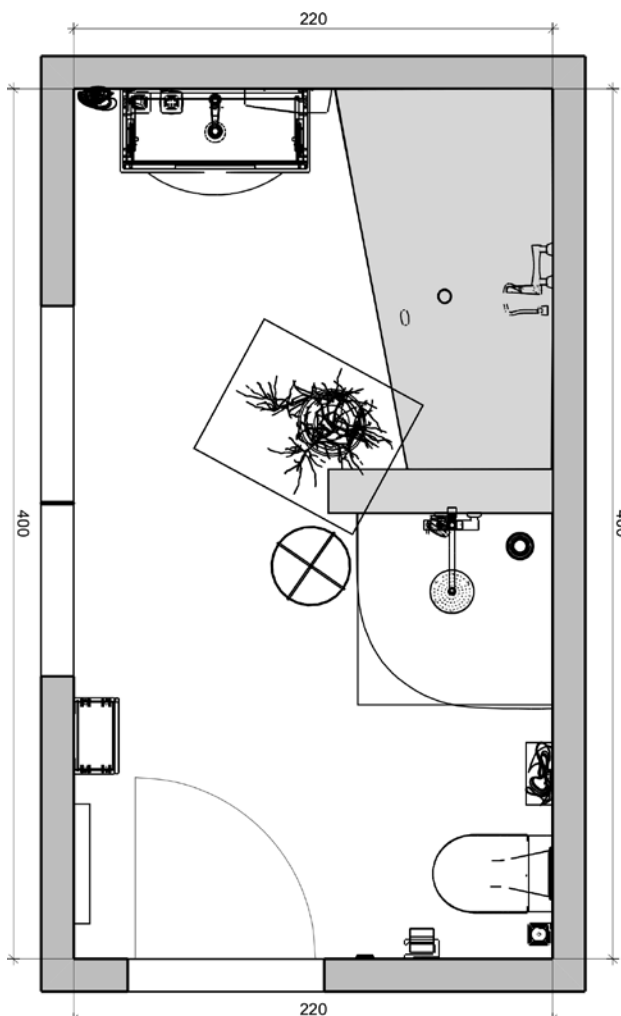

1| WASCHPLATZ

| | Bestell-Nr. | Seite |
|---|-------------|-------|
| Waschtischunterschrank Emila mit Waschtisch aus Keramik | 93 923 73 | 51 |
| Spiegel Edium | 93 144 49 | 265 |
| Waschtischmischer Diva | 93 726 77 | 196 |
| Becher Erico | 93 098 07 | 292 |
| Seifenschale Erico | 93 098 08 | 292 |
| Ablage Erico | 93 098 04 | 293 |
| Haken Erico | 93 098 10 | 292 |

2| BADEWANNE

| | | |
|---------------------------|-----------|-----|
| Raumspär-Badewanne Lago I | 93 728 27 | 136 |
| Wannenmischer-Set Diva | 93 726 75 | 196 |

3| DUSCHE

| | | |
|---|-----------|-----|
| Viertelkreis-Duschkabine Eloa 2.0, 2 Pendeltüren und 2 Glas-Fixteile mit 2 Stabilisierungsstangen | 93 177 38 | 109 |
| Duschwanne Evren, Viertelkreis | 93 968 25 | 145 |
| Brause-System Muun | 93 176 21 | 241 |
| Doppelhaken Erico | 93 098 11 | 292 |

4| WC

| | | |
|------------------------------|-----------|-----|
| Wand-Tiefspül-WC Mini-Nuvola | 93 707 84 | 155 |
| WC-Sitz Mini-Nuvola | 93 707 86 | 155 |
| Betätigungsplatte Emon, rund | 93 963 83 | 181 |
| Papierrollenhalter Erico | 93 098 12 | 293 |
| WC-Bürstengarnitur Erico | 93 098 06 | 293 |

5| HEIZKÖRPER

| | | |
|---|-----------|------------------|
| Bad- und Handtuch-Heizkörper Pieve, gebogen | 90 861 15 | siehe Onlineshop |
| Hochschrank Emila | 93 914 15 | 51 |



IN 3D ENTDECKEN

QR-Code mit AR-ViSoft-App scannen und kurz warten bis das Bad in 3D auf Ihrem Gerät erscheint

INSPIRATION **POLEVA** Raumbeispiel 370 x 250 cm | 9,25 m²

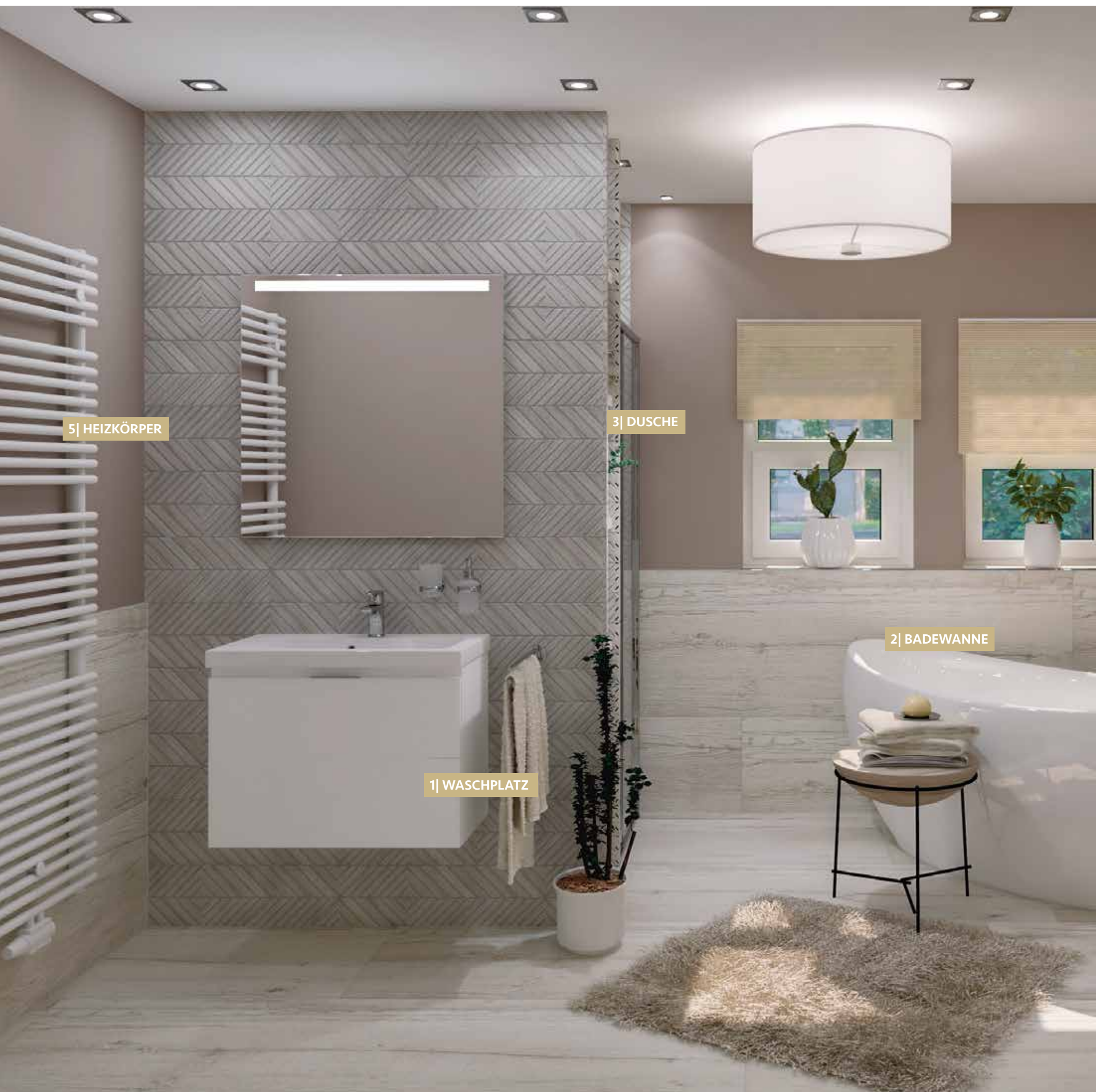

5| HEIZKÖRPER

3| DUSCHE

1| WASCHPLATZ

2| BADEWANNE



1| WASCHPLATZ

- Waschtischunterschrank Eola mit Waschtisch aus Keramik, mit 2 Frontauszügen
- Spiegel Audna
- Waschtischmischer Goodlife
- Becher Rumba
- Seifenspender Rumba
- Handtuchhalter Rumba, zweiarmig
- Schaftventil "Klicker" 1 1/4" Chrom

| Bestell-Nr. | Seite |
|-------------|------------------|
| 93 219 54 | 44 |
| 93 144 34 | 262 |
| 93 912 52 | 190 |
| 93 954 94 | 274 |
| 93 954 95 | 274 |
| 93 954 90 | 274 |
| 93 090 53 | siehe Onlineshop |

2| BADEWANNE

- Badewanne Clas, freistehend
- Wannenmischer-Set Diva, bodenstehend, mit Stabhandbrause

| | |
|-----------|-----|
| 93 727 37 | 140 |
| 93 904 69 | 197 |

3| DUSCHE

- Nischendusche Eloa 2.0, 1 Schiebetür und 1 Glas-Fixteil
- Brause-System Rhodos
- Edelstahl Abdeckung „WAVE“
- Duschabzieher Eight mit Wandhalterung

| | |
|-----------|------------------|
| 93 107 84 | 112 |
| 93 700 11 | 243 |
| 93 774 11 | siehe Onlineshop |
| 93 991 23 | 289 |

4| WC

- Wand-Tiefspül-WC Fusion, spülrandlos
- WC-Sitz Turvo
- Betätigungsplatte Emon, rund
- Papierrollenhalter Rumba
- WC-Bürstengarnitur Rumba

| | |
|-----------|-----|
| 93 965 22 | 162 |
| 93 031 48 | 162 |
| 93 963 88 | 181 |
| 93 954 87 | 275 |
| 93 954 92 | 275 |

5| HEIZKÖRPER

- Handtuch-Heizkörper Catania

| | |
|-----------|------------------|
| 90 019 20 | siehe Onlineshop |
|-----------|------------------|

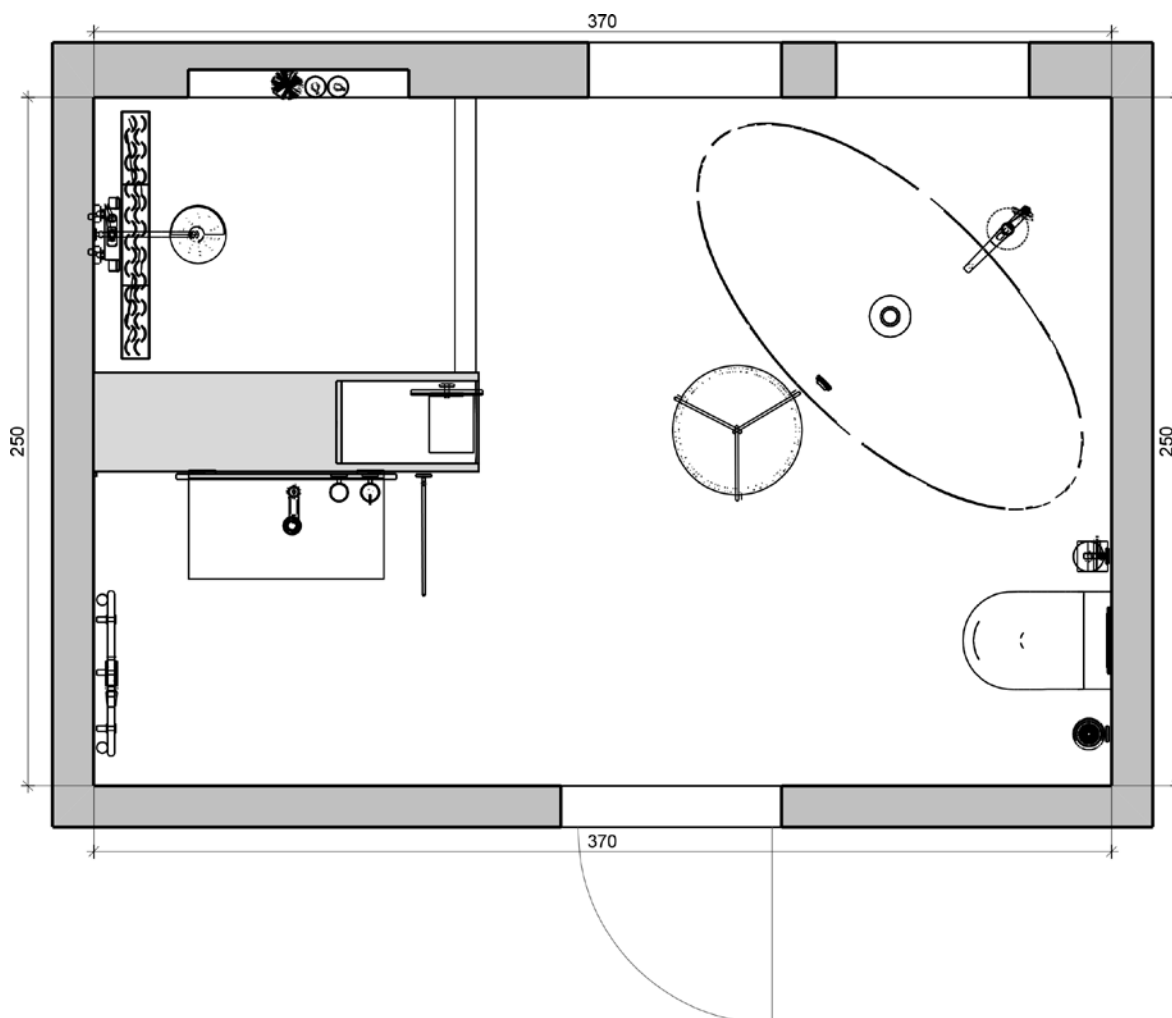

IN 3D ENTDECKEN

QR-Code mit AR-ViSoft-App scannen und kurz warten bis das Bad in 3D auf Ihrem Gerät erscheint

INSPIRATION **MIRANDILLA** Raumbeispiel 400 x 300 cm | 9,38 m²



3| DUSCHE

4| HEIZKÖRPER

1| WASCHPLATZ



2| BADEWANNE

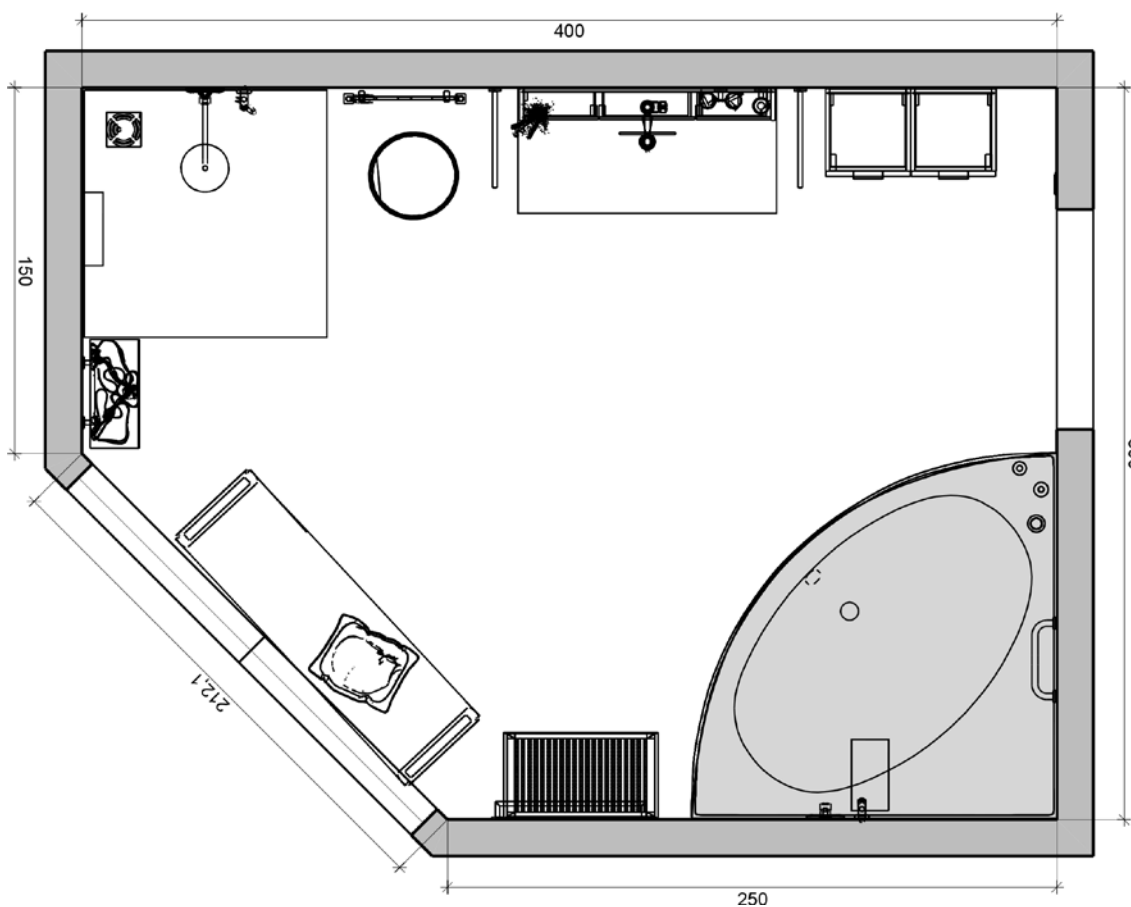

1| WASCHPLATZ

- Waschtischunterschrank Epil mit Waschtisch aus Keramik, 2 Frontauszüge
- Hochschrank Epil
- Hochschrank Epil
- Spiegelschrank mit LED-Beleuchtung
- Waschtischmischer Enzan, schwenkbar
- Doppelbecher Eldrid
- Seifenspender Eldrid
- Handtuchhalter Eldrid einarmig
- Schaftventil "Klicker" 1 1/4" Chrom

| Bestell-Nr. | Seite |
|-------------|------------------|
| 93 970 12 | 55 |
| 93 971 73 | 55 |
| 93 971 74 | 55 |
| 93 959 16 | 269 |
| 93 066 79 | 200 |
| 93 135 67 | 276 |
| 93 135 69 | 276 |
| 93 135 71 | 277 |
| 93 090 53 | siehe Onlineshop |

2| BADEWANNE

- Eck-Badewanne Epuk
- Frontschürze für Eck-Badewanne Epuk
- Unterputz-Wannenmischer Enzan
- Stabhandbrause Dafon rund
- Edelstahl Wandanschlussbogen round
- Wannengriff Eldrid
- Brauseschlauch Silverline

| | |
|-----------|-----|
| 93 926 29 | 134 |
| 93 926 32 | 134 |
| 93 066 80 | 201 |
| 93 160 73 | 230 |
| 93 724 98 | 232 |
| 93 135 79 | 279 |
| 93 038 70 | 233 |

3| DUSCHE

- Viertelkreis-Duschkabine Eloa 2.0, 2 Pendeltüren und 2 Glas-Fixteile mit 2 Stabilisierungsstangen
- Kopfbrause Elios mit Schwenkarm
- Unterputz-Wannenmischer Enzan
- Stabhandbrause Dafon rund
- Edelstahl Wandanschlussbogen round
- Fußstütze Eldrid
- Hakenleiste Eldrid
- Brauseschlauch Silverline

| | |
|-----------|-----|
| 93 177 39 | 109 |
| 93 062 43 | 251 |
| 93 066 80 | 201 |
| 93 160 73 | 230 |
| 93 724 98 | 232 |
| 93 135 78 | 279 |
| 93 135 76 | 276 |
| 93 038 71 | 233 |

4| HEIZKÖRPER

- Handtuch-Heizkörper Orvieto

| | |
|-----------|------------------|
| 90 019 19 | siehe Onlineshop |
|-----------|------------------|



IN 3D ENTDECKEN

QR-Code mit AR-ViSoft-App scannen und kurz warten bis das Bad in 3D auf Ihrem Gerät erscheint

INSPIRATION **CALAPA** Raumbispiel 320 x 350 cm | 9,33 m²



1 | WASCHPLATZ



1| WASCHPLATZ

| | Bestell-Nr. | Seite |
|--|-------------|------------------|
| Badmöbelkonsole Blata | 93 158 81 | 78 |
| Spiegel Audna | 93 144 33 | 262 |
| Aufsatz-Waschtisch Clas+ | 93 985 24 | 167 |
| Wand-Waschtischmischer Enzan Nero | 93 161 31 | 202 |
| Becher Eldrid Nero | 93 162 70 | 280 |
| Seifenspender Eldrid Nero | 93 162 69 | 280 |
| Handtuchhalter Eldrid Nero, zweiarmig | 93 162 72 | 280 |
| Haken Eldrid Nero | 93 162 68 | 280 |
| Klicker-Ablaufventil Enzan Nero | 93 161 63 | siehe Onlineshop |
| Siphon Edelstahl, schwarz matt | 93 159 23 | siehe Onlineshop |
| Edelstahl-Wandeinbaunische, offen 600, 1 Glaseinlegeboden | 93 987 27 | 312 |

2| DUSCHE

| | | |
|---|-----------|-----|
| Walk-In Duschatrennung Liri Nero, 1 Seitenwand mit Stabilisierungsstange | 93 169 41 | 93 |
| Duschwanne Evje, Rechteck | 93 146 68 | 144 |
| Brausesystem Muun Nero | 93 176 22 | 244 |
| Handtuchhalter Eldrid Nero | 93 162 75 | 280 |

3| WC + BIDET

| | | |
|--|-----------|-----|
| Wand-Tiefspül-WC Elanda | 93 045 83 | 156 |
| WC-Sitz Elanda | 93 045 86 | 156 |
| Betätigungsplatte Emon, eckig | 93 963 78 | 181 |
| Papierrollenhalter Eldrid Nero, mit Deckel | 93 162 76 | 281 |
| Reserve-Papierrollenhalter Eldrid Nero | 93 162 79 | 281 |
| WC-Bürstengarnitur Eldrid Nero | 93 162 78 | 281 |
| Wand-Bidet Elanda | 93 045 87 | 156 |
| Bidetmischer Enzan Nero | 93 161 25 | 203 |
| Wannengriff Eldrid Nero | 93 162 80 | 281 |

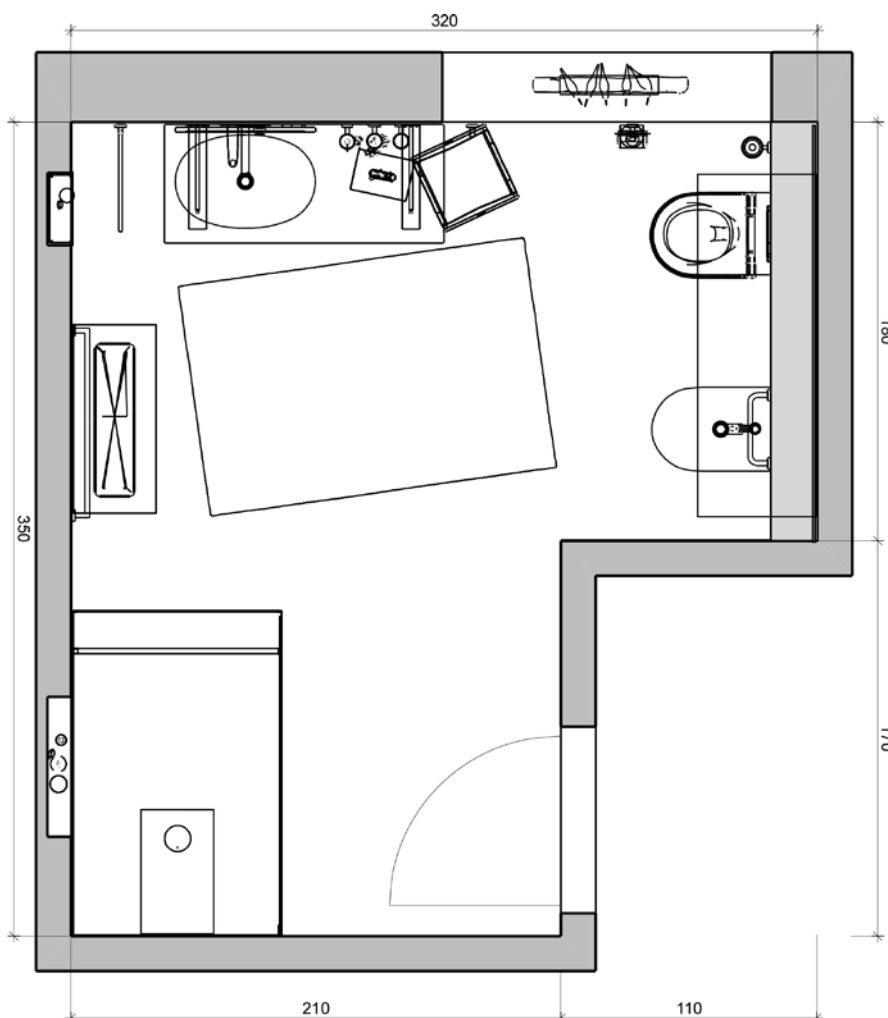

IN 3D ENTDECKEN

QR-Code mit AR-ViSoft-App scannen
und kurz warten bis das Bad in 3D
auf Ihrem Gerät erscheint

INSPIRATION **PORUCHO** Raumbespiel 370 x 290 cm | 9,54 m²



1| WASHPLATZ

4| WC + BIDET



5| HEIZKÖRPER

3| DUSCHE

2| BADEWANNE

| | | |
|--|-------------|------------------|
| 1 WASCHPLATZ | Bestell-Nr. | Seite |
| Waschtischunterschrank Edia mit Waschtisch aus Keramik | 93 924 01 | 43 |
| Spiegel Edia | 93 924 02 | 261 |
| Hochschrank Ebli | 93 217 44 | 43 |
| Waschtischmischer Evando | 93 064 47 | 198 |
| Becher Eight | 93 920 19 | 286 |
| Seifenspender Eight | 93 920 22 | 286 |
| Handtuchring Eight | 93 920 08 | 287 |
| Ablage Eight | 93 920 12 | 289 |
| 2 BADEWANNE | | |
| Duo-Badewanne Elunos | 93 032 71 | 138 |
| Wannenmischer-Set Evando | 93 064 51 | 199 |
| 3 DUSCHE | | |
| Eck-Duschkabine Eloa 2.0, 1 Drehtür mit Glas-Fixteil und Stabilisierungsstange, 1 Seitenwand mit Stabilisierungsstange | 93 177 35 | 105 |
| Brause-System Evica | 93 030 45 | 242 |
| Edelstahl Abdeckung „WAVE“ | 93 774 09 | siehe Onlineshop |
| 4 WC + BIDET | | |
| Wand-Tiefspül-WC Nuvola | 93 706 64 | 154 |
| WC-Sitz Jari | 93 102 63 | 154 |
| Wand-Bidet Nuvola | 93 706 63 | 154 |
| Bidetmischer Evando | 93 064 50 | 198 |
| Betätigungsplatte Emon, eckig | 93 963 81 | 181 |
| Papierrollenhalter Eight mit Deckel | 93 919 91 | 288 |
| WC-Bürstengarnitur Eight | 93 920 05 | 289 |
| Badetuchhalter Eight, 1-fach | 93 920 13 | 287 |
| 5 HEIZKÖRPER | | |
| Handtuchheizkörper Pieve, elektrisch | 90 861 26 | siehe Onlineshop |

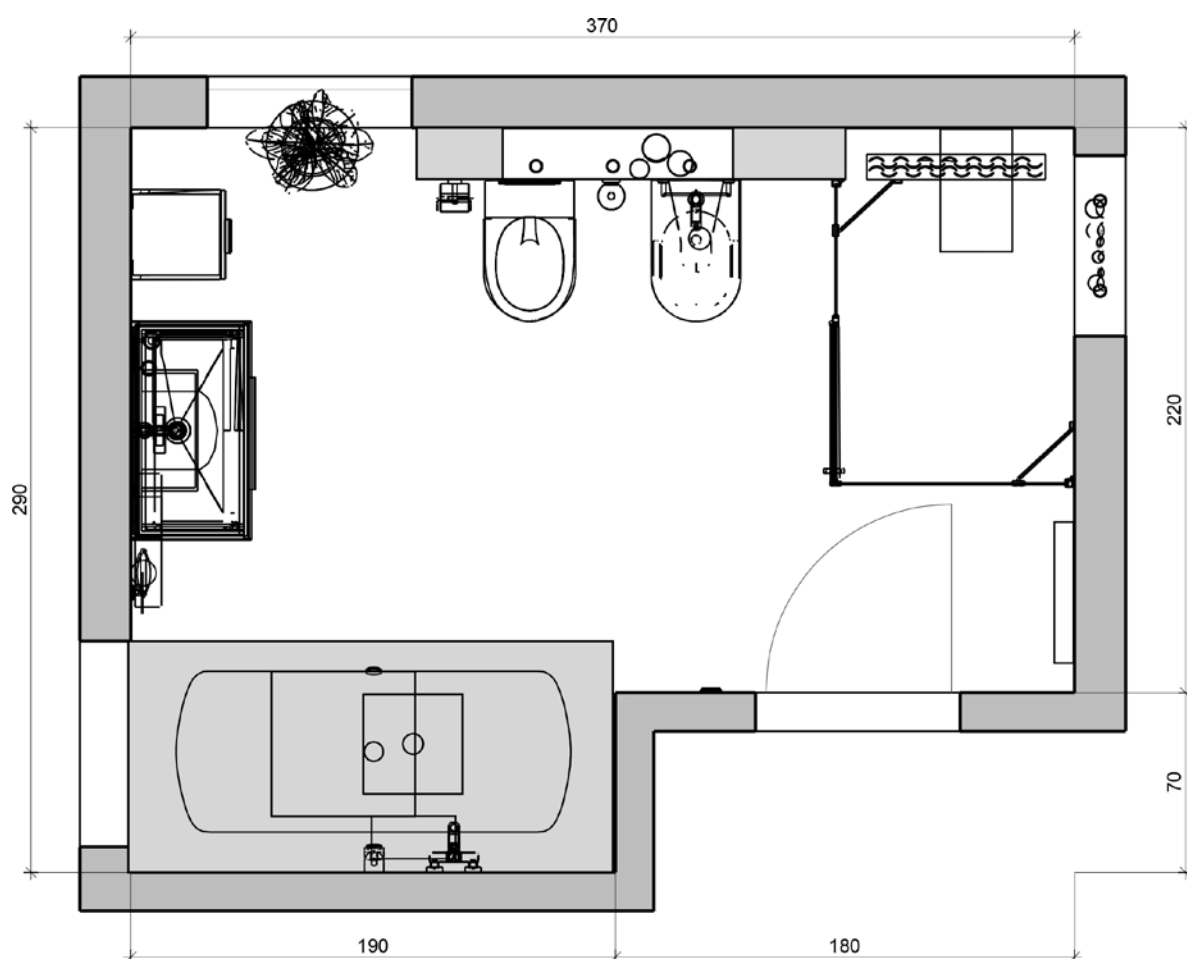

IN 3D ENTDECKEN

QR-Code mit AR-ViSoft-App scannen und kurz warten bis das Bad in 3D auf Ihrem Gerät erscheint

INSPIRATION **TAKUTU** Raumbeispiel 350 x 380 cm | 10,77 m²



3| DUSCHE

1| WASCHPLATZ

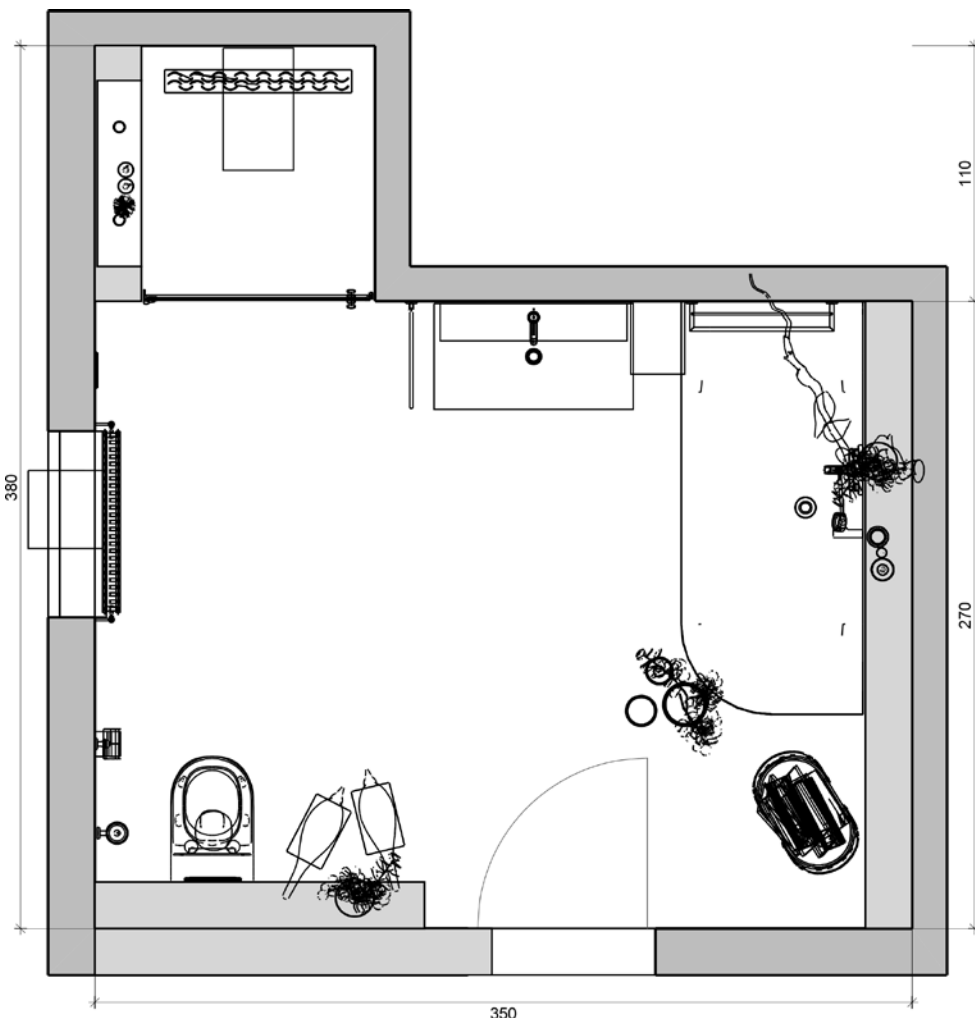

IN 3D ENTDECKEN

QR-Code mit AR-ViSoft-App scannen und kurz warten bis das Bad in 3D auf Ihrem Gerät erscheint

1| WASCHPLATZ

| Produkt | Bestell-Nr. | Seite |
|--|-------------|-------|
| Waschtischunterschrank Egan mit Waschtisch aus Keramik | 93 068 78 | 48 |
| Spiegelschrank mit LED-Beleuchtung | 93 068 80 | 48 |
| Waschtischmischer Enzan | 93 066 75 | 200 |
| Handtuchhalter Eivor, zweiarmig | 93 135 43 | 294 |
| Kosmetikspiegel Eliam mit LED-Beleuchtung | 93 136 66 | 318 |

2| BADEWANNE

| | | |
|-----------------------------|-----------|-----|
| Eck-Badewanne Edena Corner | 93 000 18 | 134 |
| Wannenmischer-Set Enzan | 93 066 82 | 201 |
| Badetuchhalter Eldrid eckig | 93 135 89 | 277 |

3| DUSCHE

| | | |
|--|-----------|------------------|
| Nischendusche Farfalla, 1 Drehtür | 93 964 79 | 113 |
| Brause-System Nestos mit Brausemischer | 93 160 82 | 241 |
| Edelstahl Abdeckung „WAVE“ | 93 774 10 | siehe Onlineshop |

4| WC

| | | |
|--------------------------------------|-----------|-----|
| Wand-Tiefspül-WC Fusion, spülrandlos | 93 965 22 | 162 |
| WC-Sitz Turvo | 93 031 48 | 162 |
| Betätigungsplatte Emon, rund | 93 963 88 | 181 |
| Papierrollenhalter Eldrid mit Deckel | 93 135 97 | 278 |
| WC-Bürstengarnitur Eldrid | 93 136 01 | 278 |

INSPIRATION **CINARURO** Raumbespiel 330 x 400 cm | 10,86 m²



2| BADEWANNE

4| WC

3| DUSCHE

1| WASCHPLATZ



5| HEIZKÖRPER



| | | |
|---|-------------|------------------|
| 1 WASCHPLATZ | Bestell-Nr. | Seite |
| Waschtischunterschrank Epic mit Doppelwaschtisch aus Mineralguss, mit 4 Frontauszügen | 93 219 99 | 70 |
| Spiegelschrank mit beleuchteter Zierblende | 93 219 87 | 267 |
| Hochschrank | 93 219 76 | 71 |
| Waschtischmischer Evando | 93 064 47 | 198 |
| Doppelbecher Eldrid | 93 135 67 | 276 |
| Seifenspender Eldrid | 93 135 69 | 276 |
| Handtuchhalter Eldrid zweiarmig | 93 135 72 | 277 |
| 2 BADEWANNE | | |
| Raumspär-Badewanne Edena | 93 000 17 | 135 |
| Wannenmischer-Set Evando | 93 064 51 | 199 |
| Hocker | 93 979 81 | 321 |
| 3 DUSCHE | | |
| Nischenür Farfalla, 1 Falttür, 2-teilig | 93 965 15 | 114 |
| Brause-System Artinos | 93 158 02 | 243 |
| Edelstahl Abdeckung „PLAN“ | 93 730 13 | siehe Onlineshop |
| 4 WC | | |
| Wand-Tiefspül-WC Elanda | 93 045 82 | 156 |
| WC-Sitz Elanda | 93 045 86 | 156 |
| Betätigungsplatte Enzo | 93 941 23 | 180 |
| Papierrollenhalter Eldrid eckig | 93 135 94 | 278 |
| WC-Bürstengarnitur Eldrid mit Deckel | 93 136 02 | 278 |
| 5 HEIZKÖRPER | | |
| Handtuch-Heizkörper Orvieto | 90 019 19 | siehe Onlineshop |

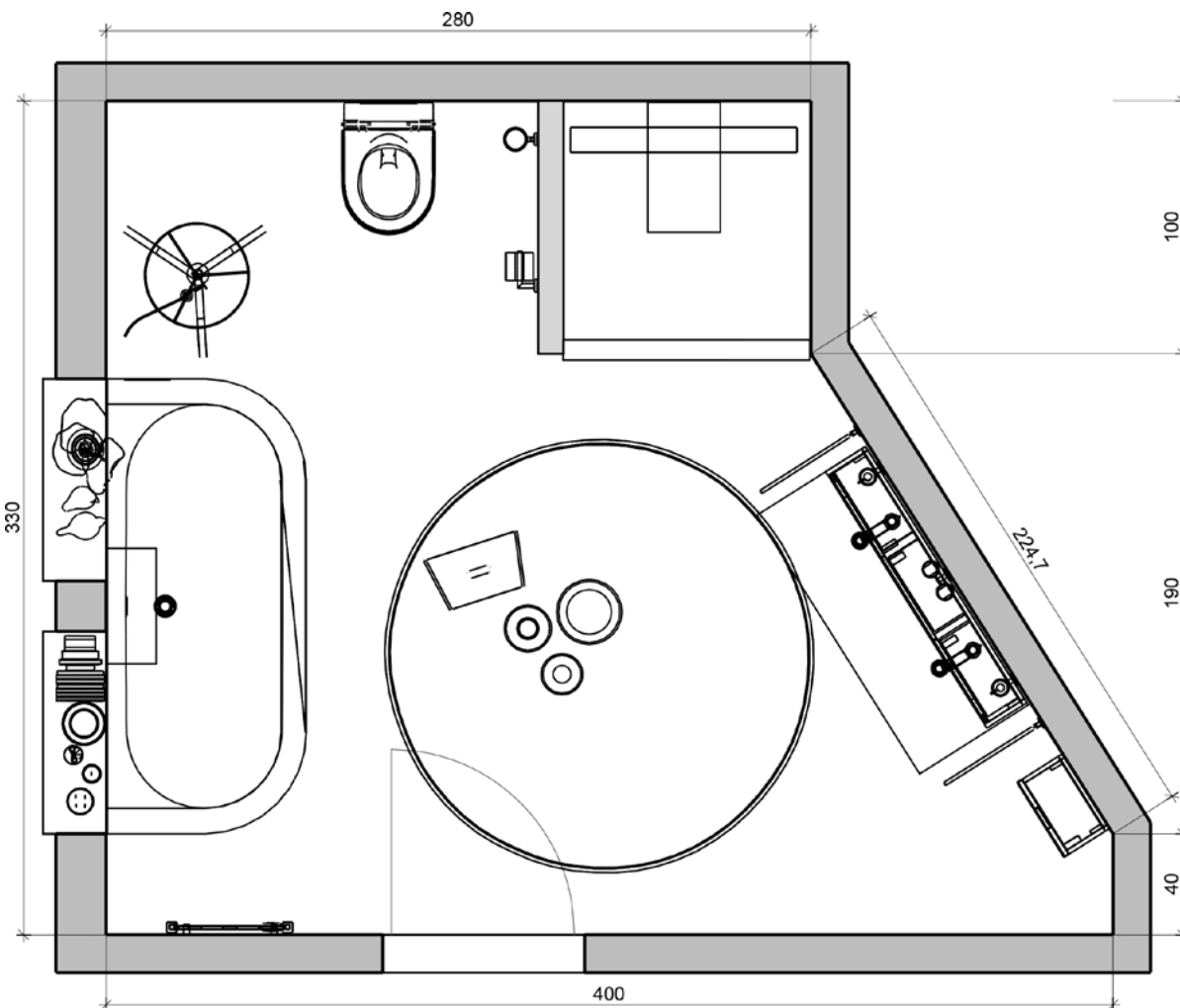

IN 3D ENTDECKEN

QR-Code mit AR-ViSoft-App scannen und kurz warten bis das Bad in 3D auf Ihrem Gerät erscheint

INSPIRATION **BORRUNDA** Raumbeispiel 370 x 340 cm | 11,14 m²

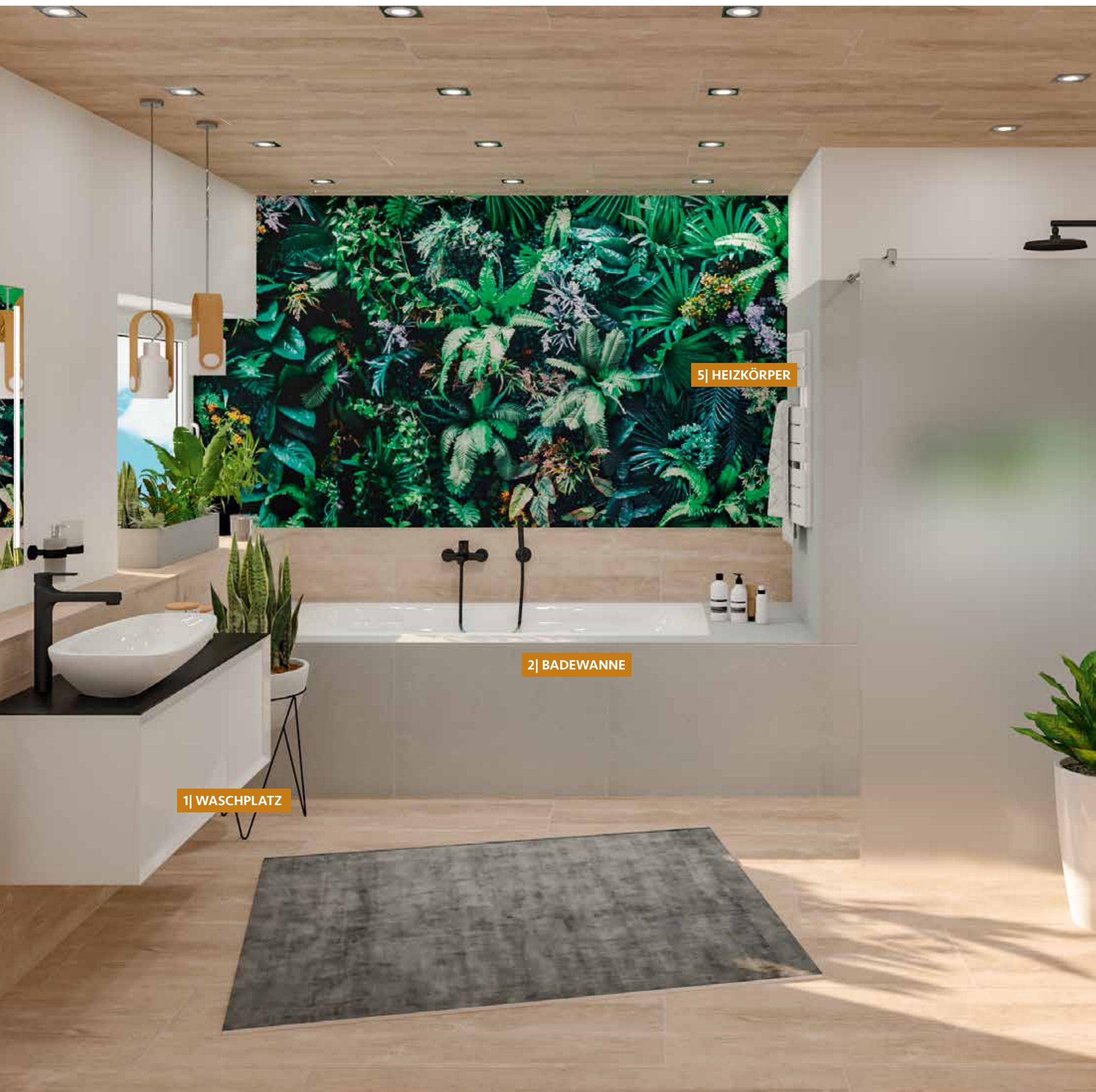

1| WASHPLATZ

2| BADEWANNE

5| HEIZKÖRPER



3| DUSCHE

4| WC

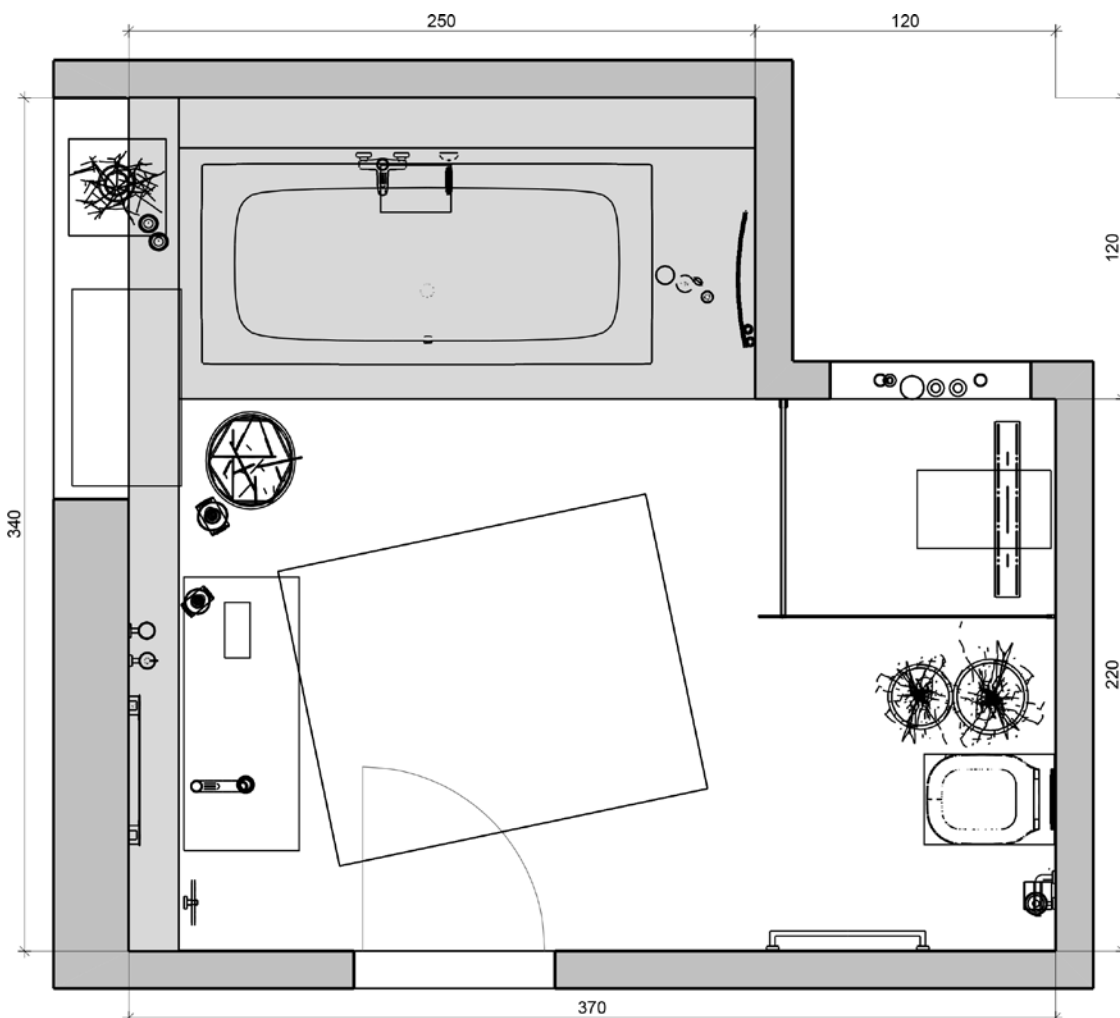

| | | |
|---|-------------|------------------|
| 1 WASCHPLATZ | Bestell-Nr. | Seite |
| Waschtischunterschrank Ekira mit Waschtisch aus Keramik | 93 736 44 | 63 |
| Spiegel Elona | 93 053 81 | 264 |
| Waschtischmischer Enzan Nero, hohe Ausführung | 93 161 27 | 202 |
| Becher Eldrid Nero | 93 162 70 | 280 |
| Seifenspender Eldrid Nero | 93 162 69 | 280 |
| Handtuchring Eldrid Nero | 93 162 73 | 280 |
| Klicker-Ablaufventil Enzan Nero | 93 161 63 | siehe Onlineshop |
| 2 BADEWANNE | | |
| Duo-Badewanne Edem | 93 968 30 | 131 |
| Wannenmischer-Set Enzan Nero | 93 161 28 | 203 |
| 3 DUSCHE | | |
| Walk-In Duschatrennung Eero, 1 Seitenwand mit Stabilisierungsstange | 93 221 51 | 84 |
| Brausesystem Muun Nero | 93 176 22 | 244 |
| Edelstahl Abdeckung „LINES“ | 93 774 01 | siehe Onlineshop |
| 4 WC | | |
| Wand-Tiefspül-WC Glaze | 93 069 48 | 157 |
| WC-Sitz Glaze | 93 069 45 | 157 |
| Betätigungsplatte Emon, rund | 93 963 85 | 181 |
| Papierrollenhalter Eldrid Nero, rechts | 93 162 77 | 281 |
| WC-Bürstengarnitur Eldrid Nero | 93 162 78 | 281 |
| Handtuchhalter Eldrid Nero | 93 162 74 | 280 |
| 5 HEIZKÖRPER | | |
| Bad- und Handtuch-Heizkörper Pieve, gebogen | 90 861 12 | siehe Onlineshop |



IN 3D ENTDECKEN

QR-Code mit AR-ViSoft-App scannen und kurz warten bis das Bad in 3D auf Ihrem Gerät erscheint

INSPIRATION **PORBOLLON** Raumbeispiel 400 x 300 cm | 12 m²

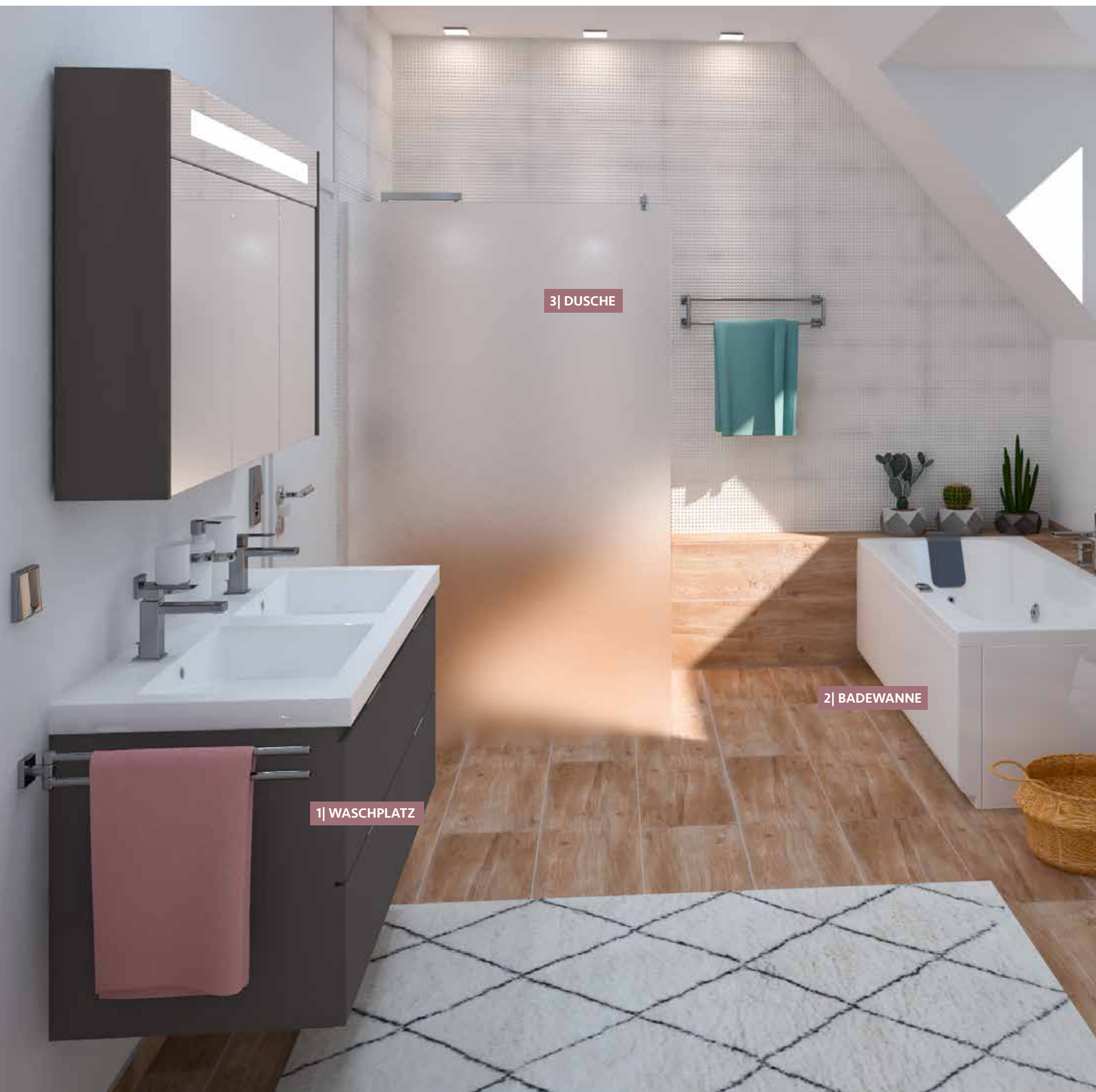

3| DUSCHE

2| BADEWANNE

1| WASCHPLATZ

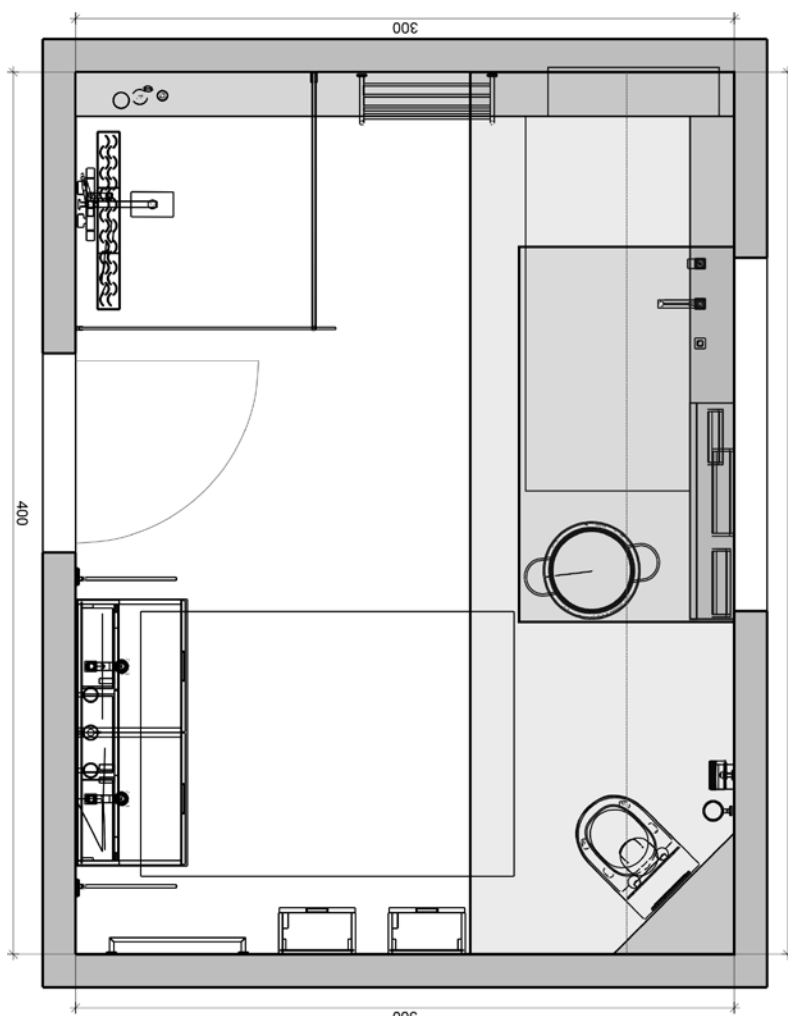

| | | |
|---|-------------|------------------|
| 1 WASCHPLATZ | Bestell-Nr. | Seite |
| Waschtischunterschrank Epic mit Doppelwaschtisch aus Mineralguss, mit 4 Frontauszügen | 93 219 98 | 70 |
| Spiegelschrank mit beleuchteter Zierblende | 93 174 40 | 267 |
| Hochschrank | 93 928 03 | 71 |
| Hochschrank | 93 928 09 | 71 |
| Waschtischmischer Skyline | 93 727 06 | 206 |
| Becher Elean | 93 136 16 | 282 |
| Handtuchhalter Elean zweiarmlig | 93 136 21 | 283 |
| Seifenspender Elean | 93 136 18 | 282 |
| Handtuchhalter Elean | 93 136 30 | 283 |
| Schaftventil "Klicker" 1 1/4" Chrom | 93 090 53 | siehe Onlineshop |
| 2 BADEWANNE | | |
| Whirlpoolwanne Pop | 93 160 00 | 143 |
| 3-Loch Wannenrandmischer-Set Skyline | 93 727 05 | 207 |
| Badetuchablage Elean mit Badetuchhalter | 93 136 34 | 283 |
| 3 DUSCHE | | |
| Walk-In Duschtrennung Eero, 1 Seitenwand mit Stabilisierungsstange | 93 221 51 | 84 |
| Brause-System Skyline | 93 904 80 | 242 |
| Edelstahl Abdeckung „WAVE“ | 93 774 10 | siehe Onlineshop |
| 4 WC | | |
| Wand-Tiefspül-WC Fusion, spülrandlos | 93 965 22 | 162 |
| WC-Sitz Turvo | 93 031 48 | 162 |
| Betätigungsplatte Emon, eckig | 93 963 78 | 181 |
| Papierrollenhalter Elean mit Deckel | 93 136 36 | 284 |
| WC-Bürstengarnitur Elean mit Deckel | 93 136 39 | 284 |



IN 3D ENTDECKEN

QR-Code mit AR-ViSoft-App scannen und kurz warten bis das Bad in 3D auf Ihrem Gerät erscheint



3| DUSCHE

2| BADEWANNE

4| WC + BIDET

1| WASCHPLATZ



1| WASCHPLATZ

| | | |
|--|-----------------------|----------|
| Waschtischunterschrank Enna mit Waschtisch aus Mineralguss | Bestell-Nr. 93 217 20 | Seite 60 |
| Spiegel mit beleuchteter Zierblende | 93 924 21 | 61 |
| Waschtischmischer Evando | 93 064 47 | 198 |
| Seifenspender Eight | 93 920 23 | 286 |
| Ablage Eight | 93 920 12 | 289 |
| Handtuchhalter Eight, zweiarmig | 93 920 06 | 287 |

2| BADEWANNE

| | | |
|--------------------------|-----------|-----|
| Raumspär-Badewanne Erun | 93 926 24 | 135 |
| Wannenmischer-Set Evando | 93 064 51 | 199 |
| Wannengriff Eight | 93 920 11 | 289 |

3| DUSCHE

| | | |
|-----------------------------------|-----------|-----|
| Nischendusche Farfalla, 1 Drehtür | 93 964 78 | 113 |
| Duschwanne Eram, Quadrat | 93 939 15 | 149 |
| Brause-System Evica | 93 030 45 | 242 |

4| WC + BIDET

| | | |
|-------------------------------|-----------|-----|
| Wand-Tiefspül-WC Elanda | 93 045 82 | 156 |
| WC-Sitz Elanda | 93 045 86 | 156 |
| Betätigungsplatte Emon, eckig | 93 963 81 | 181 |
| Papierrollenhalter Eight | 93 919 92 | 288 |
| WC-Bürstengarnitur Eight | 93 920 05 | 289 |
| Wand-Bidet Elanda | 93 045 87 | 156 |
| Bidetmischer Evando | 93 064 50 | 198 |
| Badetuchhalter Eight, 1-fach | 93 920 13 | 287 |

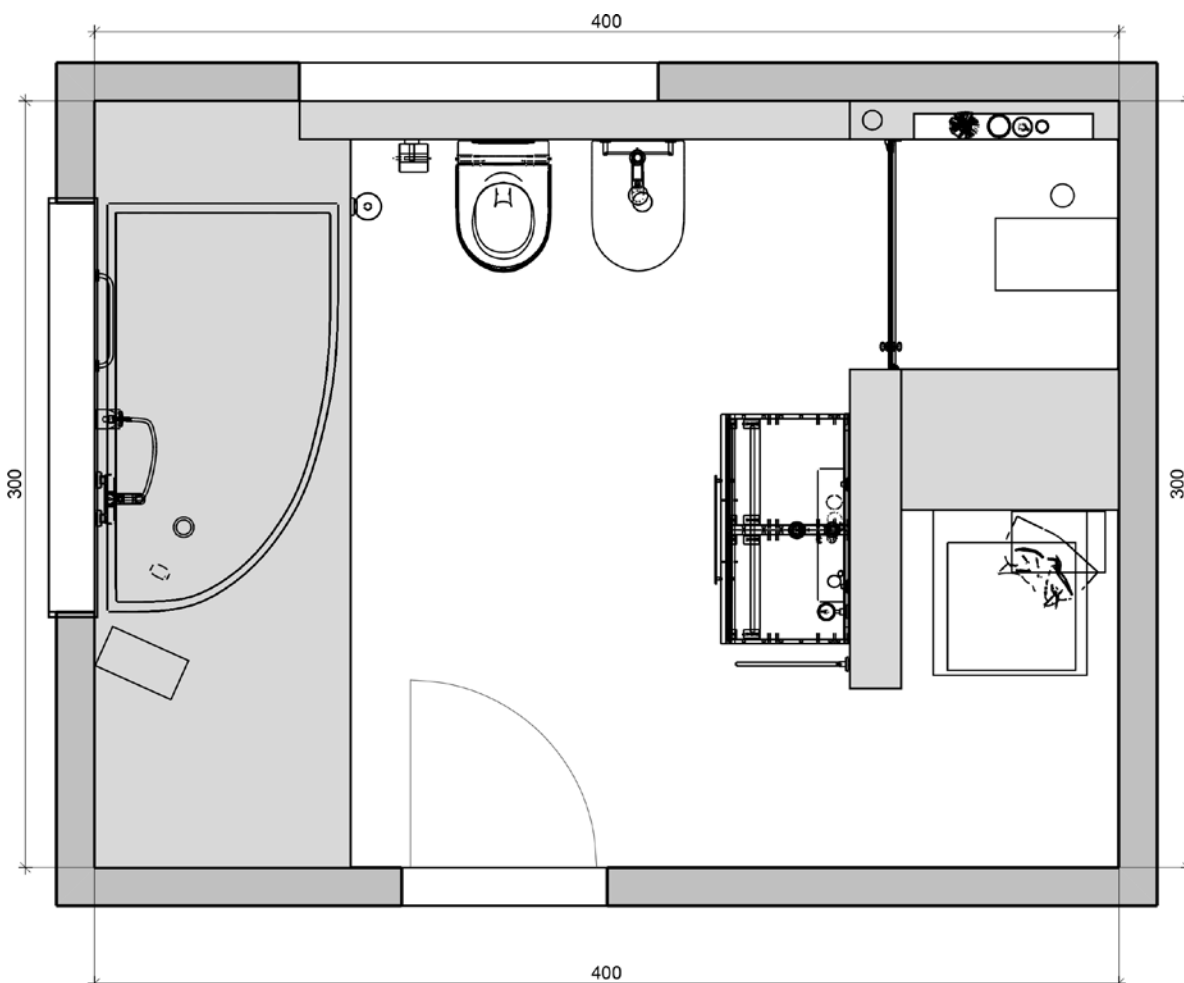

IN 3D ENTDECKEN

QR-Code mit AR-ViSoft-App scannen und kurz warten bis das Bad in 3D auf Ihrem Gerät erscheint

INSPIRATION **NONOAVA** Raumbeispiel 370 x 350 cm | 12,95 m²

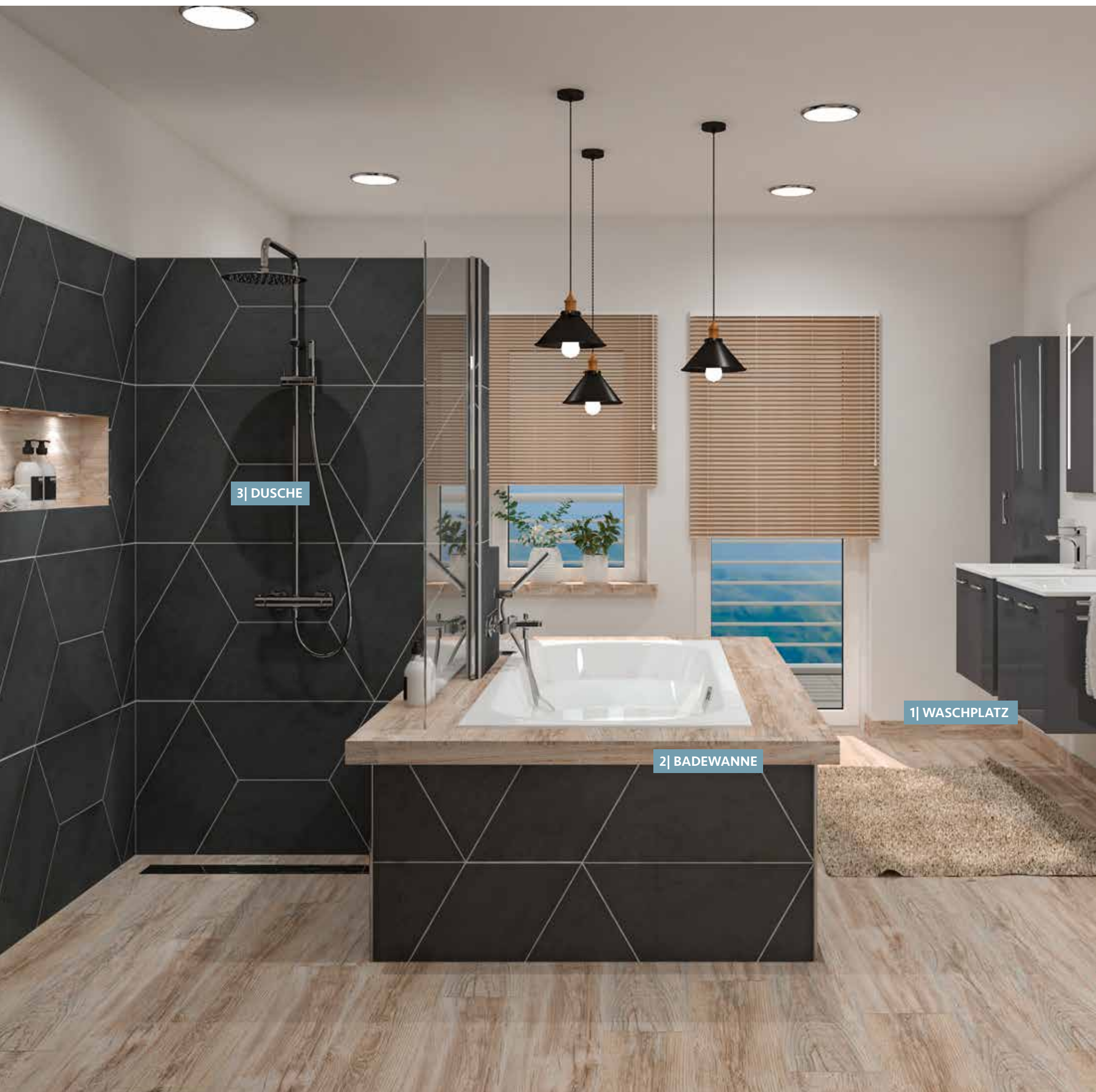

3| DUSCHE

2| BADEWANNE

1| WASCHPLATZ

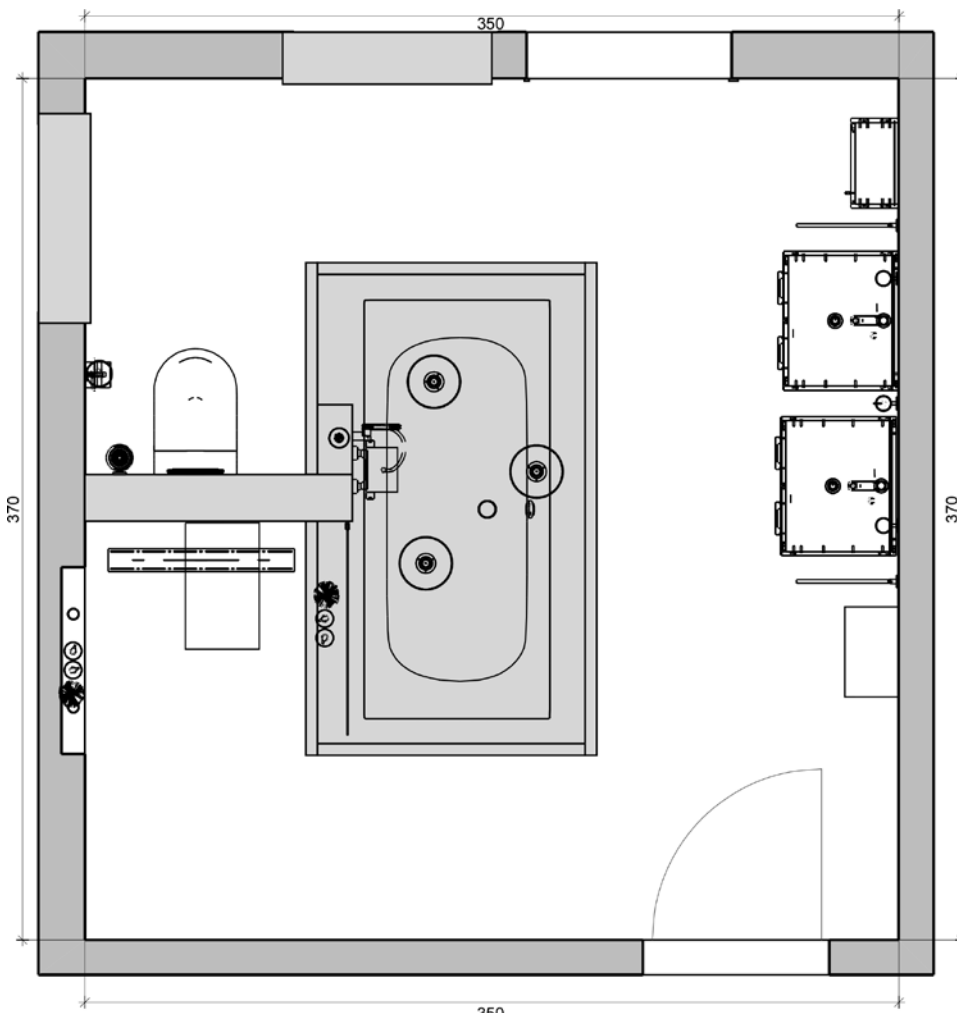

1| WASCHPLATZ

| | Bestell-Nr. | Seite |
|---|-------------|-------|
| Waschtischunterschrank Eni mit Waschtisch aus Mineralguss | 93 924 05 | 39 |
| Spiegel Earline | 93 012 09 | 263 |
| Hochschrank | 93 904 53 | 39 |
| Hochschrank | 93 935 34 | 39 |
| Waschtischmischer Evando | 93 064 47 | 198 |
| Becher Rumba | 93 954 94 | 274 |
| Seifenspender Rumba | 93 954 95 | 274 |
| Handtuchhalter Eight, zweiarmig | 93 920 06 | 287 |

2| BADEWANNE

| | | |
|--|-----------|-----|
| Duo-Badewanne Erok | 93 926 22 | 132 |
| Badewannenaufsatz Eloa 2.0, 1 Glas-Drehelement | 93 177 64 | 116 |
| Thermostat-Wannenmischer-Set Dokos | 93 720 86 | 205 |

3| DUSCHE

| | | |
|-----------------------------|-----------|------------------|
| Brause-System Salsa | 93 168 03 | 244 |
| Edelstahl Abdeckung „LINES“ | 93 774 02 | siehe Onlineshop |

4| WC

| | | |
|--------------------------------------|-----------|-----|
| Wand-Tiefspül-WC Fusion, spülrandlos | 93 965 22 | 162 |
| WC-Sitz Turvo | 93 031 48 | 162 |
| Betätigungsplatte Emon, rund | 93 963 88 | 181 |
| Papierrollenhalter Rumba | 93 954 87 | 275 |
| Reserve-Papierrollenhalter Rumba | 93 954 89 | 275 |
| WC-Bürstengarnitur Rumba | 93 954 92 | 275 |



IN 3D ENTDECKEN

QR-Code mit AR-ViSoft-App scannen und kurz warten bis das Bad in 3D auf Ihrem Gerät erscheint

BADMÖBEL

SCHICKE ORDNUNGSHÜTER



Vom kompletten Badezimmermöbel-Set bis hin zu einzelnen Badschränken und Konsolen bieten wir Ihnen ein umfangreiches Badmöbelprogramm.

Finden Sie beispielsweise Unterschränke mit integriertem Waschbecken, Hochschränke, aber auch hängende Oberschränke mit Spiegel – im Set oder als Einzellösung.

Intelligente Stauraumlösungen

Wählen Sie aus den vielfältigen Größen, Designs, Farben und Innenraumsystemen. Es gibt sie offen, mit Türen oder Schubladen und in vielen verschiedenen Ausführungen. So lassen sich kleine wie große Utensilien sinnvoll und clever verstauen.

Mit den richtigen Badmöbeln sorgen Sie also nicht nur für den passenden Stauraum, sondern erweitern auch mit Funktionalität, System und Stil Ihren ganz persönlichen Wohlfühlbereich.

So lässt sich die morgendliche Hektik dank weniger, gezielter Handgriffe in einen gelassenen Start in den Tag verwandeln.

Die Badmöbel sind im Inhaltsverzeichnis nach Größen sortiert. Das vereinfacht die Suche nach der passenden Möbellösung.

Gut zu wissen!

Möbelfronten und Korpus

Holzträgerplatte, beschichtet mit einem 18 mm starken Melamin-Dekor.

Ausnahme Badmöbel Ela, hier ist die Holzträgerplatte mit 19 mm Stärke Melamin-Dekor oder Furnier beschichtet.

Reversibel

Beidseitig montierbar (Montagerichtung nicht vorgegeben).

Softclose-Funktion

Sorgt für ein sicheres Abfedern von Auszügen oder Drehtüren. WC-Deckel lassen sich dadurch sanft schließen und absenken.

FÜR IHR BAD



NEO 2.0 385 mm

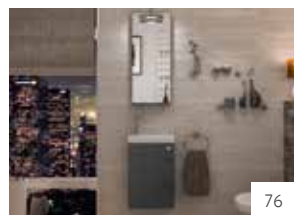

ELYP 400 mm



MINI 42 420 mm



MINI 50 500 mm



ENISAR 500 mm



NEO 2.0 585 mm



ENI 600 mm



ENNA 600 mm



EKRY 610 mm



ELAI 610 mm



ELA 610 mm



ESTRA 700 mm



ETANA 700 mm



EOLA 710 mm



EPIL 710 mm



KORA 805 mm



BALI 810 mm



PISA 850 mm



EDIA 853 mm



EGAN 853 mm



EPIL 860 mm



EMILA 870 mm



EMIRA 870 mm



ENNA 900 mm



BLATA 900 mm



ELISA 905 mm



ELA 910 mm



EBSI 970 mm



EPIL 1060 mm



ENNOVI 1060 mm



EKIRA 1090 mm



ENNA 1200 mm



EMUNA 1200 mm



EMPI 1205 mm



EBLI 1210 mm



ELA 1210 mm



EPIC 1210 mm



LOSSA 1210 mm



BLATA 1200 mm



ELENG 1400 mm

BADMÖBEL **ESTRA** 700 mm Breite

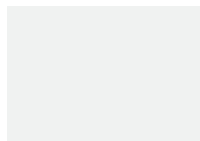

weiß Hochglanz



weiß Hochglanz / Lärche bicolor



BADMÖBEL-SET

Bestehend aus:

- **Waschtischunterschrank, ohne Waschtisch**
- Maße (B x H x T): 700 x 572 x 370 mm
- **Spiegelschrank mit LED-Beleuchtung**
- Maße (B x H x T): 700 x 770 x 208 mm

| Farbe | Bestell-Nr. | €/Set |
|---------------------------------|-------------|--------|
| weiß Hochglanz | 93 914 23 | 515,84 |
| weiß Hochglanz / Lärche bicolor | 93 914 22 | 515,84 |

1| WASCHTISCHUNTERSCHRANK

ohne Waschtisch

- Wandhängend oder bodenstehend montierbar (Stellfüße im Lieferumfang enthalten)
- 2 Drehtüren mit Softclose
- 1 großes Ablagefach
- Maße (B x H x T): 700 x 572 x 370 mm
- Komplett vormontiert
- Abgebildeter Waschtisch im Bild: Waschtisch Evid (Bestell-Nr.: 93 956 50)

| Farbe | Bestell-Nr. | €/Stück |
|---------------------------------|-------------|---------|
| weiß Hochglanz | 93 923 70 | 208,39 |
| weiß Hochglanz / Lärche bicolor | 93 923 69 | 208,39 |

2| SPIEGELSCHRANK

mit LED-Beleuchtung

- Leistung: 4,32 Watt
- Spannung: 230 V
- Schutzart: IP44
- 2 Drehtüren mit Softclose, innen verspiegelt
- 2 Ablagefächer, davon 1 Glaseinlegeboden, nicht verstellbar
- Inkl. E-Box mit Schalter und Steckdose
- Maße (B x H x T): 700 x 770 x 208 mm
- Komplett vormontiert

| Farbe | Bestell-Nr. | €/Stück |
|----------------|-------------|---------|
| weiß Hochglanz | 93 923 64 | 389,73 |
| Lärche bicolor | 93 923 63 | 389,73 |

3| HOCHSCHRANK

350 mm Breite

- Wandhängend oder bodenstehend montierbar (Stellfüße im Lieferumfang enthalten)
- 2 Drehtüren mit Softclose
- 1 Frontauszug mit Softclose
- 2 offene Ablagefächer, 4 Ablagefächer, davon 2 Glaseinlegeböden, nicht verstellbar
- Maße (B x H x T): 350 x 1850 x 370 mm
- Komplett vormontiert

| Farbe | Ausführung | Bestell-Nr. | €/Stück |
|---------------------------------|-----------------|-------------|---------|
| weiß Hochglanz | Anschlag rechts | 93 923 62 | 314,54 |
| weiß Hochglanz | Anschlag links | 93 935 36 | 314,54 |
| weiß Hochglanz / Lärche bicolor | Anschlag rechts | 93 923 61 | 314,54 |
| weiß Hochglanz / Lärche bicolor | Anschlag links | 93 935 35 | 314,54 |

BADMÖBEL ENI 600 mm Breite

1| WASCHTISCHUNTERSCHRANK

mit Waschtisch aus Mineralguss

- Wandhängend
- 2 Drehtüren mit Softclose
- 1 großes Ablagefach
- 1 Hahnloch mittig durchgestochen
- Überlauf nach rechts aus der Mitte versetzt
- Maße (B x H x T): 600 x 459 x 500 mm
- Komplett vormontiert

| Farbe | Bestell-Nr. | €/Stück |
|---------------------|-------------|---------|
| weiß matt | 93 216 83 | 367,79 |
| weiß Hochglanz | 93 924 04 | 367,79 |
| anthrazit matt | 93 216 84 | 367,79 |
| anthrazit Hochglanz | 93 924 05 | 367,79 |
| Lärche bicolor | 93 924 03 | 367,79 |

2| SPIEGEL

mit LED-Beleuchtung

- Leistung: 11,5 W
- Spannung: 230 V
- Schutzklasse: IP 20
- Nicht Reversibel
- Mit Kippschalter
- Inkl. Befestigung
- Maße (B x H x T): 600 x 800 x 33 mm

| Bestell-Nr. | €/Stück |
|-------------|---------|
| 93 012 09 | 147,21 |

3| HOCHSCHRANK

350 mm Breite

- Wandhängend
- 1 Drehtür mit Softclose
- 4 Ablagefächer, davon 2 Glaseinlegeböden, nicht verstellbar
- Maße (B x H x T): 386 x 1500 x 206 mm
- Komplett vormontiert

| Farbe | Ausführung | Bestell-Nr. | €/Stück |
|---------------------|-----------------|-------------|---------|
| weiß matt | Anschlag rechts | 93 216 87 | 287,24 |
| weiß matt | Anschlag links | 93 216 88 | 287,24 |
| weiß Hochglanz | Anschlag rechts | 93 904 52 | 287,24 |
| weiß Hochglanz | Anschlag links | 93 935 33 | 287,24 |
| anthrazit matt | Anschlag rechts | 93 216 89 | 287,24 |
| anthrazit matt | Anschlag links | 93 216 90 | 287,24 |
| anthrazit Hochglanz | Anschlag rechts | 93 904 53 | 287,24 |
| anthrazit Hochglanz | Anschlag links | 93 935 34 | 287,24 |
| Lärche bicolor | Anschlag rechts | 93 904 51 | 287,24 |
| Lärche bicolor | Anschlag links | 93 935 32 | 287,24 |

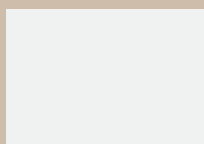

weiß matt / Hochglanz



anthrazit matt / Hochglanz



Lärche bicolor



BADMÖBEL **KORA** 805 mm Breite



Chateau Eiche



Ulme Rousseau

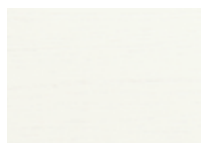

weiß Esche



BADMÖBEL-SET

Bestehend aus:

- **Waschtischunterschrank mit Waschtisch aus Keramik**
- Maße (B x H x T): 805 x 516 x 470 mm
- **Spiegel**
- Maße (B x H x T): 810 x 700 x 20 mm

| Farbe | Bestell-Nr. | €/Set |
|---------------|-------------|--------|
| Château Eiche | 93 149 51 | 395,99 |
| Ulme Rousseau | 93 149 52 | 395,99 |
| Weiss-Esche | 93 149 53 | 395,99 |

1| WASCHTISCHUNTERSCHRANK

mit Waschtisch aus Keramik

- Wandhängend
- 2 Frontauszüge mit Softclose
- 1 Hahnloch mittig durchgestochen
- Maße (B x H x T): 805 x 516 x 470 mm
- Komplett vormontiert

Info: nur im Set enthalten

2| SPIEGEL

- Inkl. Befestigung
- Maße (B x H x T): 810 x 700 x 20 mm

Info: nur im Set enthalten

3| HOCHSCHRANK

350 mm Breite

- Wandhängend
- 2 Drehtüren mit Softclose
- Anschlag reversibel
- 3 Ablagefächer
- Maße (B x H x T): 300 x 1600 x 270 mm
- Komplett vormontiert

| Farbe | Bestell-Nr. | €/Stück |
|---------------|-------------|---------|
| Château Eiche | 93 149 54 | 223,31 |
| Ulme Rousseau | 93 149 55 | 223,31 |
| Weiss-Esche | 93 149 56 | 223,31 |

BADMÖBEL **BALI** 810 mm Breite

1| WASCHTISCHUNTERSCHRANK

mit Waschtisch aus Mineralguss

- Wandhängend
- 2 Frontauszüge mit Softclose
- 1 Hahnloch mittig durchgestochen
- Maße (B x H x T): 810 x 742 x 460 mm

Info: nur im Set enthalten

2| SPIEGEL

- Inkl. Befestigung
- Maße (B x H x T): 810 x 700 x 20 mm

Info: nur im Set enthalten

3| HOCHSCHRANK

300 mm Breite

- Wandhängend
- 1 Drehtür mit Softclose
- Anschlag reversibel
- 3 Ablagefächer, davon 2 verstellbar
- Maße (B x H x T): 300 x 1600 x 270 mm
- Komplett vormontiert

| Farbe | Bestell-Nr. | €/Set |
|-----------------|-------------|--------|
| weiß Hochglanz | 93 158 65 | 233,64 |
| Taupe Hochglanz | 93 158 66 | 233,64 |
| Nuss | 93 158 67 | 233,64 |
| Chateau Eiche | 93 158 68 | 233,64 |



BADMÖBEL-SET

Bestehend aus:

- Waschtischunterschrank mit Waschtisch aus Mineralguss
- Maße (B x H x T): 810 x 742 x 460 mm
- Spiegel
- Maße (B x H x T): 810 x 700 x 20 mm

| Farbe | Bestell-Nr. | €/Set |
|-----------------|-------------|--------|
| Weiß Hochglanz | 93 168 21 | 495,94 |
| Taupe Hochglanz | 93 168 20 | 495,94 |
| Nuss | 93 168 23 | 495,94 |
| Château Eiche | 93 168 22 | 495,94 |



BADMÖBEL PISA 850 mm Breite

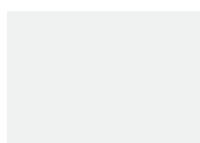

weiß Hochglanz



Lärche Dekor



Chateau Eiche



BADMÖBEL-SET

Bestehend aus:

- Waschtischunterschrank mit Waschtisch aus Keramik
- Maße (B x H x T): 850 x 830 x 480 mm
- Spiegelschrank mit LED-Beleuchtung
- Maße (B x H x T): 810 x 700 x 150 mm

| Farbe | Bestell-Nr. | €/Set |
|----------------|-------------|--------|
| Weiß Hochglanz | 93 106 96 | 384,29 |
| Lärche Dekor | 93 106 97 | 384,29 |
| Chateau Eiche | 93 150 99 | 384,29 |

1| WASCHTISCHUNTERSCHRANK

mit Waschtisch aus Keramik

- Zierfüße verstellbar und im Lieferumfang enthalten
- 3 Drehtüren mit Softclose
- 1 Hahnloch mittig durchgestochen
- Mit Überlauf
- Maße (B x H x T): 850 x 830 x 480 mm
- Komplett vormontiert

Info: nur im Set enthalten

2| SPIEGELSCHRANK

mit LED-Beleuchtung

- Leistung: 4,5 Watt
- Schutzklasse: IP44
- 2 Drehtüren mit Softclose, innen nicht verspiegelt
- 3 Ablagefächer, davon 2 Glaseinlegeböden, nicht verstellbar
- Ohne E-Box
- Maße (B x H x T): 810 x 700 x 150 mm
- Komplett vormontiert

Info: nur im Set enthalten

BADMÖBEL **EDIA** 853 mm Breite

1| WASCHTISCHUNTERSCHRANK

mit Waschtisch aus Keramik

- Wandhängend
- 2 Frontauszüge mit Softclose
- 1 Hahnloch mittig durchgestochen
- Maße (B x H x T): 853 x 466 x 455 mm
- Komplett vormontiert

| Farbe | Bestell-Nr. | €/Stück |
|---------------------|-------------|---------|
| weiß matt | 93 217 35 | 456,97 |
| weiß Hochglanz | 93 923 99 | 456,97 |
| anthrazit matt | 93 217 36 | 456,97 |
| anthrazit Hochglanz | 93 924 00 | 456,97 |
| Eiche Style | 93 924 01 | 456,97 |

2| SPIEGEL

mit LED-Beleuchtung

- Mit Kippschalter
- Leistung: 4,32 Watt
- Spannung: 230 V
- Schutzart: IP 44
- Maße (B x H x T): 850 x 554 x 125 mm
- Inkl. Befestigung

| Bestell-Nr. | €/Stück |
|-------------|---------|
| 93 924 02 | 120,66 |

3| HOCHSCHRANK

350 mm Breite

- Wandhängend
- 2 Drehtüren mit Softclose
- 5 Ablagefächer, davon 3 Glaseinlegeböden, nicht verstellbar
- Maße (B x H x T): 350 x 1585 x 370 mm
- Komplett vormontiert

| Farbe | Ausführung | Bestell-Nr. | €/Stück |
|---------------------|-----------------|-------------|---------|
| weiß matt | Anschlag rechts | 93 217 45 | 263,84 |
| weiß matt | Anschlag links | 93 217 46 | 263,84 |
| weiß Hochglanz | Anschlag rechts | 93 913 89 | 263,84 |
| weiß Hochglanz | Anschlag links | 93 913 90 | 263,84 |
| anthrazit matt | Anschlag rechts | 93 217 47 | 263,84 |
| anthrazit matt | Anschlag links | 93 217 48 | 263,84 |
| anthrazit Hochglanz | Anschlag rechts | 93 913 91 | 263,84 |
| anthrazit Hochglanz | Anschlag links | 93 913 92 | 263,84 |
| Eiche Style | Anschlag rechts | 93 217 43 | 263,84 |
| Eiche Style | Anschlag links | 93 217 44 | 263,84 |

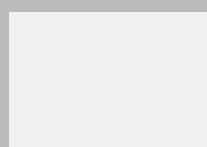

weiß matt / Hochglanz

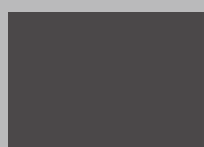

anthrazit matt / Hochglanz



Eiche Style



BADMÖBEL-SET

Bestehend aus:

- **Waschtischunterschrank mit Waschtisch aus Keramik**
- Maße (B x H x T): 853 x 466 x 455 mm
- **Spiegel mit LED-Beleuchtung**
- Leistung: 4,32 Watt
- Mit Kippschalter
- Maße (B x H x T): 850 x 554 x 125 mm

| Farbe | Bestell-Nr. | €/Set |
|---------------------|-------------|--------|
| weiß matt | 93 217 33 | 549,99 |
| weiß Hochglanz | 93 914 17 | 549,99 |
| anthrazit matt | 93 217 34 | 549,99 |
| anthrazit Hochglanz | 93 914 18 | 549,99 |
| Eiche Style | 93 914 19 | 549,99 |



BADMÖBEL **EOLA** - mit 2 Drehtüren oder 2 Frontauszügen - 710 mm Breite



BADMÖBEL-SETS

Bestehend aus:

- Waschtischunterschrank mit Waschtisch aus Keramik
- Maße (B x H x T): 710 x 580 x 380 mm
- Spiegelschrank mit Beleuchtung
- Maße (B x H x T): 700 x 750 x 188 mm

MIT 2 DREHTÜREN

| Farbe | Bestell-Nr. | €/Set |
|---------------------|-------------|--------|
| weiß matt | 93 219 38 | 856,14 |
| weiß Hochglanz | 93 958 62 | 856,14 |
| anthrazit matt | 93 219 39 | 856,14 |
| anthrazit Hochglanz | 93 958 67 | 856,14 |
| Eiche natur | 93 173 10 | 856,14 |
| Eiche Khaki | 93 173 13 | 856,14 |
| Eiche Biber | 93 173 11 | 856,14 |
| Hanf Ulme | 93 173 12 | 856,14 |

MIT 2 FRONTAUSZÜGEN

| Farbe | Bestell-Nr. | €/Set |
|---------------------|-------------|--------|
| weiß matt | 93 219 46 | 986,23 |
| weiß Hochglanz | 93 219 44 | 986,23 |
| anthrazit matt | 93 219 47 | 986,23 |
| anthrazit Hochglanz | 93 219 45 | 986,23 |
| Eiche natur | 93 173 30 | 986,23 |
| Eiche Khaki | 93 173 33 | 986,23 |
| Eiche Biber | 93 173 31 | 986,23 |
| Hanf Ulme | 93 173 32 | 986,23 |

WASCHTISCHUNTERSCHRANK

mit Waschtisch aus Keramik

1| MIT 2 DREHTÜREN

- Wandhängend
- 2 Drehtüren mit Softclose
- 1 Ablagefach
- 1 Hahnloch mittig zum Becken durchgestochen
- Becken links aus der Mitte versetzt
- Maße (B x H x T): 710 x 580 x 380 mm
- Komplett vormontiert

| Farbe | Bestell-Nr. | €/Stück |
|---------------------|-------------|---------|
| weiß matt | 93 219 40 | 526,17 |
| weiß Hochglanz | 93 958 74 | 526,17 |
| anthrazit matt | 93 219 41 | 526,17 |
| anthrazit Hochglanz | 93 958 79 | 526,17 |
| Eiche natur | 93 173 14 | 526,17 |
| Eiche Khaki | 93 173 17 | 526,17 |
| Eiche Biber | 93 173 15 | 526,17 |
| Hanf Ulme | 93 173 16 | 526,17 |

2| MIT 2 FRONTAUSZÜGEN

- Wandhängend
- 2 Auszüge mit Softclose
- Griff des unteren Auszuges an der Unterseite des Waschtischunterschrankes
- 1 Hahnloch mittig zum Becken durchgestochen
- Becken links aus der Mitte versetzt
- Maße (B x H x T): 710 x 580 x 380 mm
- Komplett vormontiert

| Farbe | Bestell-Nr. | €/Stück |
|---------------------|-------------|---------|
| weiß matt | 93 219 54 | 657,26 |
| weiß Hochglanz | 93 219 52 | 657,26 |
| anthrazit matt | 93 219 55 | 657,26 |
| anthrazit Hochglanz | 93 219 53 | 657,26 |
| Eiche natur | 93 173 34 | 657,26 |
| Eiche Khaki | 93 173 37 | 657,26 |
| Eiche Biber | 93 173 35 | 657,26 |
| Hanf Ulme | 93 173 36 | 657,26 |

3| SPIEGELSHRANK

mit LED-Beleuchtung

- Leistung: 4,32 W
- Energieeffizienzklasse: A++
- Spannung: 230 V
- Schutzart: IP 21
- 2 Drehtüren mit Softclose, innen verspiegelt
- 2 Ablagefächer, davon 1 Glaseinlegeboden, nicht verstellbar
- Inkl. E-Box mit Schalter und Steckdose
- Inkl. Befestigung
- Maße (B x H x T): 700 x 750 x 188 mm
- Komplett vormontiert

| Farbe | Bestell-Nr. | €/Stück |
|---------------------|-------------|---------|
| weiß matt | 93 218 82 | 430,71 |
| weiß Hochglanz | 93 958 86 | 430,71 |
| anthrazit matt | 93 218 83 | 430,71 |
| anthrazit Hochglanz | 93 958 91 | 430,71 |
| Eiche natur | 93 173 18 | 430,71 |
| Eiche Khaki | 93 173 21 | 430,71 |
| Eiche Biber | 93 173 19 | 430,71 |
| Hanf Ulme | 93 173 20 | 430,71 |

4| HOCHSHRANK

350 mm Breite

- Wandhängend
- 2 Drehtüren mit Softclose
- 5 Ablagefächer, davon 3 Glaseinlegeböden, nicht verstellbar
- Maße (B x H x T): 350 x 1655 x 370 mm
- Komplett vormontiert

| Farbe | Ausführung | Bestell-Nr. | €/Stück |
|---------------------|-----------------|-------------|---------|
| weiß matt | Anschlag rechts | 93 219 76 | 384,00 |
| weiß matt | Anschlag links | 93 219 77 | 384,00 |
| weiß Hochglanz | Anschlag rechts | 93 927 98 | 384,00 |
| weiß Hochglanz | Anschlag links | 93 928 04 | 384,00 |
| anthrazit matt | Anschlag rechts | 93 219 78 | 384,00 |
| anthrazit matt | Anschlag links | 93 219 79 | 384,00 |
| anthrazit Hochglanz | Anschlag rechts | 93 928 03 | 384,00 |
| anthrazit Hochglanz | Anschlag links | 93 928 09 | 384,00 |
| Eiche natur | Anschlag rechts | 93 173 02 | 384,00 |
| Eiche natur | Anschlag links | 93 173 06 | 384,00 |
| Eiche Khaki | Anschlag rechts | 93 173 05 | 384,00 |
| Eiche Khaki | Anschlag links | 93 173 09 | 384,00 |
| Eiche Biber | Anschlag rechts | 93 173 03 | 384,00 |
| Eiche Biber | Anschlag links | 93 173 07 | 384,00 |
| Hanf Ulme | Anschlag rechts | 93 173 04 | 384,00 |
| Hanf Ulme | Anschlag links | 93 173 08 | 384,00 |



BADMÖBEL EKRY - mit 1 oder 2 Frontauszügen - 610 mm Breite



BADMÖBEL-SETS

Bestehend aus:

- Waschtischunterschrank mit Waschtisch aus Mineralguss
- Maße (B x H x T): 610 x 550 x 510 mm
- Spiegelschrank mit beleuchteter Zierblende
- Maße (B x H x T): 600 x 750 x 188 mm

MIT 1 FRONTAUSZUG

| Farbe | Bestell-Nr. | €/Set |
|---------------------|-------------|--------|
| weiß matt | 93 217 87 | 801,59 |
| weiß Hochglanz | 93 960 47 | 801,59 |
| anthrazit matt | 93 217 89 | 801,59 |
| anthrazit Hochglanz | 93 217 88 | 801,59 |
| Eiche natur | 93 173 42 | 801,59 |
| Eiche Khaki | 93 173 45 | 801,59 |
| Eiche Biber | 93 173 43 | 801,59 |
| Hanf Ulme | 93 173 44 | 801,59 |

MIT 2 FRONTAUSZÜGEN

| Farbe | Bestell-Nr. | €/Set |
|---------------------|-------------|--------|
| weiß matt | 93 218 00 | 883,11 |
| weiß Hochglanz | 93 217 96 | 883,11 |
| anthrazit matt | 93 218 02 | 883,11 |
| anthrazit Hochglanz | 93 218 01 | 883,11 |
| Eiche natur | 93 176 91 | 883,11 |
| Eiche Khaki | 93 176 94 | 883,11 |
| Eiche Biber | 93 176 92 | 883,11 |
| Hanf Ulme | 93 176 93 | 883,11 |

WASCHTISCHUNTERSCHRANK mit Waschtisch aus Mineralguss

1| MIT 1 FRONTAUSZUG

- Wandhängend
- 1 Frontauszug mit Softclose
- 1 Hahnloch mittig durchgestochen
- Maße (B x H x T): 610 x 550 x 510 mm
- Komplett vormontiert

| Farbe | Bestell-Nr. | €/Stück |
|---------------------|-------------|---------|
| weiß matt | 93 217 90 | 544,07 |
| weiß Hochglanz | 93 960 52 | 544,07 |
| anthrazit matt | 93 217 92 | 544,07 |
| anthrazit Hochglanz | 93 217 91 | 544,07 |
| Eiche natur | 93 173 46 | 544,07 |
| Eiche Khaki | 93 173 49 | 544,07 |
| Eiche Biber | 93 173 47 | 544,07 |
| Hanf Ulme | 93 173 48 | 544,07 |

2| MIT 2 FRONTAUSZÜGEN

- Wandhängend
- 2 Frontauszüge mit Softclose
- 1 Hahnloch mittig durchgestochen
- Maße (B x H x T): 610 x 550 x 510 mm
- Komplett vormontiert

| Farbe | Bestell-Nr. | €/Stück |
|---------------------|-------------|---------|
| weiß matt | 93 218 07 | 629,31 |
| weiß Hochglanz | 93 218 03 | 629,31 |
| anthrazit matt | 93 218 09 | 629,31 |
| anthrazit Hochglanz | 93 218 08 | 629,31 |
| Eiche natur | 93 177 15 | 629,31 |
| Eiche Khaki | 93 177 18 | 629,31 |
| Eiche Biber | 93 177 16 | 629,31 |
| Hanf Ulme | 93 177 17 | 629,31 |

3| SPIEGELSCHRANK

mit beleuchteter Zierblende

- Integrierte Neonröhre 8 Watt (inkl. Leuchtmittel T5 G5 L8W)
- Spannung: 230 V
- Schutzart: IP20
- 1 Drehtür mit Softclose, Anschlag rechts, innen verspiegelt
- 2 Ablagefächer, davon 1 Glaseinlegeboden, nicht verstellbar
- Inkl. E-Box mit Schalter und Steckdose
- Maße (B x H x T): 600 x 750 x 188 mm
- Komplett vormontiert

| Farbe | Bestell-Nr. | €/Stück |
|---------------------|-------------|---------|
| weiß matt | 93 217 93 | 342,44 |
| weiß Hochglanz | 93 960 57 | 342,44 |
| anthrazit matt | 93 217 95 | 342,44 |
| anthrazit Hochglanz | 93 217 94 | 342,44 |
| Eiche natur | 93 173 50 | 342,44 |
| Eiche Khaki | 93 173 53 | 342,44 |
| Eiche Biber | 93 173 51 | 342,44 |
| Hanf Ulme | 93 173 52 | 342,44 |

4| HOCHSCHRANK

350 mm Breite

- Wandhängend
- 2 Drehtüren mit Softclose
- 5 Ablagefächer, davon 3 Glaseinlegeböden, nicht verstellbar
- Maße (B x H x T): 350 x 1625 x 370 mm
- Komplett vormontiert

| Farbe | Ausführung | Bestell-Nr. | €/Stück |
|---------------------|-----------------|-------------|---------|
| weiß matt | Anschlag rechts | 93 218 10 | 382,00 |
| weiß matt | Anschlag links | 93 218 11 | 382,00 |
| weiß Hochglanz | Anschlag rechts | 93 927 89 | 382,00 |
| weiß Hochglanz | Anschlag links | 93 927 84 | 382,00 |
| anthrazit matt | Anschlag rechts | 93 218 14 | 382,00 |
| anthrazit matt | Anschlag links | 93 218 15 | 382,00 |
| anthrazit Hochglanz | Anschlag rechts | 93 218 12 | 382,00 |
| anthrazit Hochglanz | Anschlag links | 93 218 13 | 382,00 |
| Eiche natur | Anschlag rechts | 93 176 95 | 382,00 |
| Eiche natur | Anschlag links | 93 176 96 | 382,00 |
| Eiche Khaki | Anschlag rechts | 93 177 01 | 382,00 |
| Eiche Khaki | Anschlag links | 93 177 02 | 382,00 |
| Eiche Biber | Anschlag rechts | 93 176 97 | 382,00 |
| Eiche Biber | Anschlag links | 93 176 98 | 382,00 |
| Hanf Ulme | Anschlag rechts | 93 176 99 | 382,00 |
| Hanf Ulme | Anschlag links | 93 177 00 | 382,00 |



BADMÖBEL **EGAN** 853 mm Breite



weiß matt / Asteiche

Asteiche

Ulme grau



BADMÖBEL-SET

Bestehend aus:

- **Waschtischunterschrank mit Waschtisch aus Keramik**
- Maße (B x H x T): 853 x 466 x 455 mm
- **Spiegelschrank mit LED-Beleuchtung**
- Maße (B x H x T): 800 x 770 x 160 mm

| Farbe | Bestell-Nr. | €/Set |
|----------------------|-------------|--------|
| weiß matt / Asteiche | 93 068 73 | 848,47 |
| Asteiche | 93 068 74 | 848,47 |
| Ulme grau | 93 068 75 | 848,47 |

1| WASCHTISCHUNTERSCHRANK

mit Waschtisch aus Keramik

- Wandhängend
- 2 Frontauszüge mit Softclose
- 1 Hahnloch mittig durchgestochen
- Maße (B x H x T): 853 x 466 x 455 mm
- Komplett vormontiert

| Farbe | Bestell-Nr. | €/Stück |
|----------------------|-------------|---------|
| weiß matt / Asteiche | 93 068 76 | 546,86 |
| Asteiche | 93 068 77 | 546,86 |
| Ulme grau | 93 068 78 | 546,86 |

2| SPIEGELSCHRANK

mit LED-Beleuchtung

- Leistung: 6 Watt
- Spannung: 230 V
- Schutzart: IP 44
- 2 Drehtüren mit Softclose, innen verspiegelt
- 3 Ablagefächer, davon 2 Glaseinlegeböden, nicht verstellbar
- Inkl. E-Box mit Schalter und Steckdose
- Maße (B x H x T): 800 x 770 x 160 mm
- Komplett vormontiert

| Farbe | Bestell-Nr. | €/Stück |
|-----------|-------------|---------|
| Asteiche | 93 068 79 | 383,89 |
| Ulme grau | 93 068 80 | 383,89 |

3| HOCHSCHRANK

350 mm Breite

- Wandhängend
- 1 Drehtür mit Softclose
- Anschlag reversibel
- Push to Open-Öffnung
- 4 Ablagefächer, davon 2 Glaseinlegeböden, nicht verstellbar
- Maße (B x H x T): 350 x 1500 x 208 mm
- Komplett vormontiert

| Farbe | Bestell-Nr. | €/Stück |
|----------------------|-------------|---------|
| weiß matt / Asteiche | 93 068 81 | 295,87 |
| Asteiche | 93 068 82 | 295,87 |
| Ulme grau | 93 068 83 | 295,87 |

BADMÖBEL **ELISA** 905 mm Breite

1| WASCHTISCHUNTERSCHRANK

mit Waschtisch aus Mineralguss

- Wandhängend
- 1 Frontauszug mit Softclose
- 1 Hahnloch mittig zum Becken durchgestochen
- Becken nach rechts aus der Mitte versetzt
- Ohne Überlauf
- Montage nur in Verbindung mit nicht verschließbarem Schaftventil
- Maße (B x H x T): 905 x 534 x 505 mm
- Komplett vormontiert

| Farbe | Bestell-Nr. | €/Stück |
|---------------------|-------------|---------|
| weiß matt | 93 216 94 | 592,53 |
| weiß Hochglanz | 93 923 77 | 592,53 |
| anthrazit matt | 93 216 96 | 592,53 |
| anthrazit Hochglanz | 93 216 95 | 592,53 |
| Eiche dunkel | 93 923 78 | 592,53 |
| Asteiche | 93 157 21 | 592,53 |

2| SPIEGELSCHRANK

mit beleuchteter Zierblende

- Integrierte LED-Leuchte 10 Watt
- Spannung: 230 V
- Schutzart: IP 20
- 2 Drehtüren mit Softclose, innen verspiegelt
- 2 Ablagefächer, davon 1 Glaseinlegeboden, nicht verstellbar
- Inkl. E-Box mit Schalter und Steckdose
- Inkl. Befestigung
- Maße (B x H x T): 900 x 740 x 160 mm
- Komplett vormontiert

| Farbe | Bestell-Nr. | €/Stück |
|---------------------|-------------|---------|
| weiß matt | 93 216 97 | 391,69 |
| weiß Hochglanz | 93 729 18 | 391,69 |
| anthrazit matt | 93 216 99 | 391,69 |
| anthrazit Hochglanz | 93 216 98 | 391,69 |
| Eiche dunkel | 93 729 19 | 391,69 |
| Asteiche | 93 157 22 | 391,69 |

3| HOCHSCHRANK

350 mm Breite

- Wandhängend
- 2 Drehtüren mit Softclose
- 5 Ablagefächer, davon 3 Glaseinlegeböden, nicht verstellbar
- Maße (B x H x T): 350 x 1585 x 370 mm
- Komplett vormontiert

| Farbe | Ausführung | Bestell-Nr. | €/Stück |
|---------------------|-----------------|-------------|---------|
| weiß matt | Anschlag rechts | 93 217 00 | 263,84 |
| weiß matt | Anschlag links | 93 217 01 | 263,84 |
| weiß Hochglanz | Anschlag rechts | 93 913 79 | 263,84 |
| weiß Hochglanz | Anschlag links | 93 913 80 | 263,84 |
| anthrazit matt | Anschlag rechts | 93 217 04 | 263,84 |
| anthrazit matt | Anschlag links | 93 217 05 | 263,84 |
| anthrazit Hochglanz | Anschlag rechts | 93 217 02 | 263,84 |
| anthrazit Hochglanz | Anschlag links | 93 217 03 | 263,84 |
| Eiche dunkel | Anschlag rechts | 93 913 83 | 263,84 |
| Eiche dunkel | Anschlag links | 93 913 84 | 263,84 |
| Asteiche | Anschlag rechts | 93 157 18 | 263,84 |
| Asteiche | Anschlag links | 93 157 19 | 263,84 |

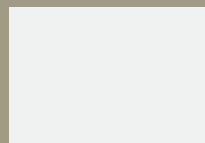

weiß matt / Hochglanz



anthrazit matt / Hochglanz



Eiche dunkel



Asteiche



BADMÖBEL-SET

Bestehend aus:

- Waschtischunterschrank mit Waschtisch aus Mineralguss
- Maße (B x H x T): 905 x 534 x 505 mm
- Spiegelschrank mit Beleuchtung
- Maße (B x H x T): 900 x 740 x 160 mm

| Farbe | Bestell-Nr. | €/Set |
|---------------------|-------------|--------|
| weiß matt | 93 216 91 | 902,59 |
| weiß Hochglanz | 93 724 21 | 902,59 |
| anthrazit matt | 93 216 93 | 902,59 |
| anthrazit Hochglanz | 93 216 92 | 902,59 |
| Eiche dunkel | 93 724 22 | 902,59 |
| Asteiche | 93 157 20 | 902,59 |



BADMÖBEL **ETANA** 700 mm Breite



weiß Hochglanz / weiß

weiß Dekor

Birne Dekor



BADMÖBEL-SET

Bestehend aus:

- **Waschtischunterschrank mit Waschtisch aus Mineralguss**
- Maße (B x H x T): 700 x 670 x 330/500 mm
- **Spiegelschrank mit LED-Beleuchtung**
- Maße (B x H x T): 700 x 798 x 205/340 mm

| Farbe | Bestell-Nr. | €/Set |
|--------------------------------------|-------------|--------|
| Front: weiß Hochglanz / Korpus: weiß | 93 729 27 | 822,99 |
| weiß Dekor | 93 935 94 | 822,99 |
| Birne Dekor | 93 729 28 | 822,99 |

1| WASCHTISCHUNTERSCHRANK

mit Waschtisch aus Mineralguss

- Wandhängend
- 2 ausziehbare Handtuchhalter (Bestell-Nr. 93 021 06)
- 2 Drehtüren mit Softclose
- 2 Ablagefächer, davon 1 Glaseinlegeboden, nicht verstellbar
- 1 Hahnloch mittig durchgestochen
- Überlauf nach rechts aus der Mitte versetzt
- Maße (B x H x T): 700 x 670 x 330/500 mm
- Komplett vormontiert

| Farbe | Bestell-Nr. | €/Stück |
|--------------------------------------|-------------|---------|
| Front: weiß Hochglanz / Korpus: weiß | 93 923 97 | 582,79 |
| weiß Dekor | 93 935 95 | 582,79 |
| Birne Dekor | 93 923 98 | 582,79 |

2| SPIEGELSCHRANK

mit LED-Beleuchtung

- Leistung: 2 x 4,32 Watt
- Spannung: 230 V
- Schutzart: IP44
- 2 Drehtüren mit Softclose, innen verspiegelt
- 2 Ablagefächer, davon 1 Glaseinlegeboden, nicht verstellbar
- Inkl. E-Box mit Schalter und Steckdose
- Maße (B x H x T): 700 x 798 x 205/340 mm
- Komplett vormontiert

| Farbe | Bestell-Nr. | €/Stück |
|-------------|-------------|---------|
| weiß | 93 923 95 | 321,49 |
| weiß Dekor | 93 935 96 | 321,49 |
| Birne Dekor | 93 923 96 | 321,49 |

3| HOCHSCHRANK

350 mm Breite

- Wandhängend
- 2 Drehtüren mit Softclose und 1 Frontauszug mit Softclose
- 5 Ablagefächer, davon 3 Glaseinlegeböden, nicht verstellbar
- Maße (B x H x T): 300 x 1440 x 320 mm
- Komplett vormontiert

| Farbe | Ausführung | Bestell-Nr. | €/Stück |
|--------------------------------------|-----------------|-------------|---------|
| Front: weiß Hochglanz / Korpus: weiß | Anschlag rechts | 93 914 05 | 282,34 |
| Front: weiß Hochglanz / Korpus: weiß | Anschlag links | 93 914 06 | 282,34 |
| weiß Dekor | Anschlag rechts | 93 914 07 | 282,34 |
| weiß Dekor | Anschlag links | 93 914 08 | 282,34 |
| Birne Dekor | Anschlag rechts | 93 914 09 | 282,34 |
| Birne Dekor | Anschlag links | 93 914 10 | 282,34 |

BADMÖBEL EMILA 870 mm Breite

1| WASCHTISCHUNTERSCHRANK

mit Waschtisch aus Keramik

- Wandhängend
- 2 Frontauszüge mit Softclose
- 1 Hahnloch mittig durchgestochen
- Maße (B x H x T): 870 x 534 x 370/490 mm
- Komplett vormontiert

| Farbe | Bestell-Nr. | €/Stück |
|---------------|-------------|---------|
| weiß matt | 93 923 72 | 615,43 |
| hellgrau matt | 93 923 73 | 615,43 |

2| SPIEGEL

mit LED-Beleuchtung

- Kippschalter
- Energieeffizienzklasse: D
- Spannung: 230 V
- Schutzart: IP 20
- Leistung: 18,6 W
- Nicht reversibel
- Inkl. Befestigung
- Maße (B x H x T): 800 x 600 x 50 mm

| Bestell-Nr. | €/Stück |
|-------------|---------|
| 93 144 49 | 220,83 |

3| HOCHSCHRANK

350 mm Breite

- Wandhängend
- 1 Drehtür mit Softclose
- 4 Ablagefächer, davon 2 Glaseinlegeböden, nicht verstellbar
- Maße (B x H x T): 350 x 1500 x 208 mm
- Komplett vormontiert

| Farbe | Ausführung | Bestell-Nr. | €/Stück |
|---------------|-----------------|-------------|---------|
| weiß matt | Anschlag rechts | 93 914 13 | 279,26 |
| weiß matt | Anschlag links | 93 914 12 | 279,26 |
| hellgrau matt | Anschlag rechts | 93 914 16 | 279,26 |
| hellgrau matt | Anschlag links | 93 914 15 | 279,26 |

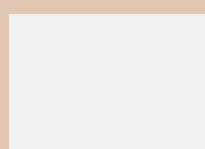

weiß matt

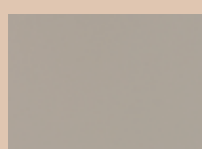

hellgrau matt



BADMÖBEL **EMIRA** 870 mm Breite

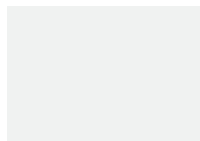

weiß Hochglanz



Lärche bicolor



BADMÖBEL-SET

Bestehend aus:

- Waschtischunterschrank mit Waschtisch aus Keramik
- Maße (B x H x T): 870 x 534 x 370 mm
- Spiegel mit LED-Beleuchtung
- Maße (B x H x T): 850 x 720 x 130 mm

| Farbe | Bestell-Nr. | €/Set |
|----------------|-------------|--------|
| weiß Hochglanz | 93 773 51 | 743,33 |
| Lärche bicolor | 93 773 53 | 743,33 |

1| WASCHTISCHUNTERSCHRANK

mit Waschtisch aus Keramik

- Wandhängend
- 2 Frontauszüge mit Softclose
- 1 Hahnloch mittig durchgestochen
- Maße (B x H x T): 870 x 534 x 370 mm
- Komplett vormontiert

| Farbe | Bestell-Nr. | €/Stück |
|----------------|-------------|---------|
| weiß Hochglanz | 93 773 92 | 616,29 |
| Lärche bicolor | 93 773 93 | 616,29 |

2| SPIEGEL

mit LED-Beleuchtung

- Mit Kippschalter
- Leistung: 4,3 Watt
- Spannung: 230 V
- Schutzart: IP 21
- Maße (B x H x T): 850 x 720 x 130 mm
- Inkl. Befestigung

| Bestell-Nr. | €/Stück |
|-------------|---------|
| 93 779 02 | 208,39 |

3| HOCHSCHRANK

350 mm Breite

- Wandhängend
- 1 Drehtür mit Softclose
- 4 Ablagefächer, davon 2 Glaseinlegeböden, nicht verstellbar
- Maße (B x H x T): 350 x 1500 x 208 mm
- Komplett vormontiert

| Farbe | Ausführung | Bestell-Nr. | €/Stück |
|----------------|-----------------|-------------|---------|
| weiß Hochglanz | Anschlag rechts | 93 773 54 | 278,46 |
| weiß Hochglanz | Anschlag links | 93 924 24 | 278,46 |
| Lärche bicolor | Anschlag rechts | 93 773 56 | 278,46 |
| Lärche bicolor | Anschlag links | 93 924 26 | 278,46 |

BADMÖBEL ELAI 610 mm Breite

1| WASCHTISCHUNTERSCHRANK

mit Waschtisch aus Mineralguss

- Wandhängend
- 2 Frontauszüge mit Softclose
- 1 Hahnloch mittig durchgestochen
- Maße (B x H x T): 610 x 550 x 510 mm
- Komplett vormontiert

| Farbe | Bestell-Nr. | €/Set |
|-----------------------|-------------|--------|
| Eiche hell Dekor | 93 220 91 | 648,34 |
| Eiche dunkel Dekor | 93 220 90 | 648,34 |
| Eiche grau Steindekor | 93 220 92 | 648,34 |

2| SPIEGELSCHRANK

mit LED-Beleuchtung

- Leistung: 3,2 W
- Spannung: 230 V
- Schutzart: IP21
- 1 Drehtür mit Softclose, innen verspiegelt
- 2 Ablagefächer, davon 1 Glaseinlegeboden, nicht verstellbar
- Inkl. E-Box mit Schalter und Steckdose
- Maße (B x H x T): 600 x 750 x 188 mm
- Komplett vormontiert

| Farbe | Bestell-Nr. | €/Set |
|-----------------------|-------------|--------|
| Eiche hell Dekor | 93 220 94 | 470,07 |
| Eiche dunkel Dekor | 93 220 93 | 470,07 |
| Eiche grau Steindekor | 93 220 95 | 470,07 |

3| HOCHSCHRANK

350 mm Breite

- Wandhängend
- 1 Drehtür mit Softclose
- 2 Auszüge mit Softclose
- 3 Ablagefächer, davon 2 Glaseinlegeböden, nicht verstellbar
- Maße (B x H x T): 350 x 1625 x 370 mm
- Komplett vormontiert

| Farbe | Ausführung | Bestell-Nr. | €/Stück |
|-----------------------|-----------------|-------------|---------|
| Eiche hell Dekor | Anschlag rechts | 93 221 21 | 526,51 |
| Eiche hell Dekor | Anschlag links | 93 221 24 | 526,51 |
| Eiche dunkel Dekor | Anschlag rechts | 93 221 20 | 526,51 |
| Eiche dunkel Dekor | Anschlag links | 93 221 23 | 526,51 |
| Eiche grau Steindekor | Anschlag rechts | 93 221 22 | 526,51 |
| Eiche grau Steindekor | Anschlag links | 93 221 25 | 526,51 |



Eiche hell Dekor



Eiche dunkel Dekor



Eiche grau Steindekor



BADMÖBEL-SET

Bestehend aus:

- Waschtischunterschrank mit Waschtisch aus Mineralguss
- Maße (B x H x T): 610 x 550 x 510 mm
- Spiegelschrank mit LED-Beleuchtung
- Maße (B x H x T): 600 x 750 x 188 mm

| Farbe | Bestell-Nr. | €/Set |
|-----------------------|-------------|----------|
| Eiche hell Dekor | 93 220 88 | 1.026,21 |
| Eiche dunkel Dekor | 93 220 87 | 1.026,21 |
| Eiche grau Steindekor | 93 220 89 | 1.026,21 |



BADMÖBEL **EPIL** 710 mm, 860 mm und 1060 mm Breite

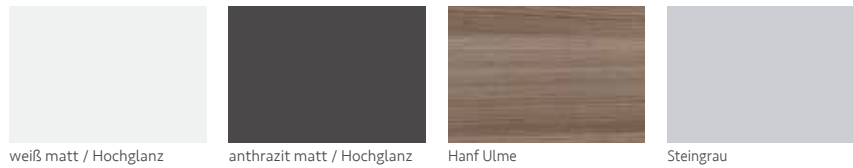

mit 1 Frontauszug



mit 2 Frontauszügen



BADMÖBEL-SETS

860 mm

mit 1 Frontauszug

Bestehend aus:

- **Waschtischunterschrank mit Waschtisch aus Keramik**
- Maße (B x H x T): 860 x 550 x 510 mm
- **Spiegelschrank mit LED-Beleuchtung**
- Maße (B x H x T): 850 x 750 x 188 mm

| Farbe | Bestell-Nr. | €/Set |
|---------------------|-------------|----------|
| weiß matt | 93 218 36 | 1.024,70 |
| weiß Hochglanz | 93 957 41 | 1.024,70 |
| anthrazit matt | 93 218 37 | 1.024,70 |
| anthrazit Hochglanz | 93 957 43 | 1.024,70 |
| Hanf Ulme | 93 173 63 | 1.024,70 |
| Steingrau | 93 173 79 | 1.024,70 |

710 mm

mit 2 Frontauszügen

Bestehend aus:

- **Waschtischunterschrank mit Waschtisch aus Keramik**
- Maße (B x H x T): 710 x 550 x 510 mm
- **Spiegelschrank mit LED-Beleuchtung**
- Maße (B x H x T): 700 x 750 x 188 mm

| Farbe | Bestell-Nr. | €/Set |
|---------------------|-------------|----------|
| weiß matt | 93 218 54 | 1.007,71 |
| weiß Hochglanz | 93 218 50 | 1.007,71 |
| anthrazit matt | 93 218 55 | 1.007,71 |
| anthrazit Hochglanz | 93 218 51 | 1.007,71 |
| Hanf Ulme | 93 173 62 | 1.007,71 |
| Steingrau | 93 173 78 | 1.007,71 |

860 mm

mit 2 Frontauszügen

Bestehend aus:

- **Waschtischunterschrank mit Waschtisch aus Keramik**
- Maße (B x H x T): 860 x 550 x 510 mm
- **Spiegelschrank mit Beleuchtung**
- Maße (B x H x T): 850 x 750 x 188 mm

| Farbe | Bestell-Nr. | €/Set |
|---------------------|-------------|----------|
| weiß matt | 93 218 42 | 1.106,03 |
| weiß Hochglanz | 93 218 38 | 1.106,03 |
| anthrazit matt | 93 218 43 | 1.106,03 |
| anthrazit Hochglanz | 93 218 39 | 1.106,03 |
| Hanf Ulme | 93 173 64 | 1.106,03 |
| Steingrau | 93 173 80 | 1.106,03 |

1060 mm

mit 2 Frontauszügen

Bestehend aus:

- **Waschtischunterschrank mit Waschtisch aus Keramik**
- Maße (B x H x T): 1060 x 550 x 510 mm
- **Spiegelschrank mit LED-Beleuchtung**
- Maße (B x H x T): 1050 x 750 x 188 mm

| Farbe | Bestell-Nr. | €/Set |
|---------------------|-------------|----------|
| weiß matt | 93 218 60 | 1.239,97 |
| weiß Hochglanz | 93 218 56 | 1.239,97 |
| anthrazit matt | 93 218 61 | 1.239,97 |
| anthrazit Hochglanz | 93 218 57 | 1.239,97 |
| Hanf Ulme | 93 173 65 | 1.239,97 |
| Steingrau | 93 173 81 | 1.239,97 |



WASCHTISCHUNTERSCHRANK

mit Waschtisch aus Keramik

1| 860 mm

- 1 Frontauszug
- Wandhängend
- 1 Frontauszug mit Softclose
- 1 Hahnloch mittig durchgestochen
- Maße (B x H x T): 860 x 550 x 510 mm
- Komplett vormontiert

| Farbe | Bestell-Nr. | €/Stück |
|---------------------|-------------|---------|
| weiß matt | 93 218 62 | 633,46 |
| weiß Hochglanz | 93 957 48 | 633,46 |
| anthrazit matt | 93 218 63 | 633,46 |
| anthrazit Hochglanz | 93 957 50 | 633,46 |
| Hanf Ulme | 93 173 59 | 633,46 |
| Steingrau | 93 173 75 | 633,46 |



2| 710 mm

- 2 Frontauszüge
- Wandhängend
- 2 Frontauszüge mit Softclose
- 1 Hahnloch mittig durchgestochen
- Maße (B x H x T): 710 x 550 x 510 mm
- Komplett vormontiert

| Farbe | Bestell-Nr. | €/Stück |
|---------------------|-------------|---------|
| weiß matt | 93 218 76 | 655,99 |
| weiß Hochglanz | 93 969 49 | 655,99 |
| anthrazit matt | 93 218 77 | 655,99 |
| anthrazit Hochglanz | 93 969 52 | 655,99 |
| Hanf Ulme | 93 173 58 | 655,99 |
| Steingrau | 93 173 74 | 655,99 |



3| 860 mm

- 2 Frontauszüge
- Wandhängend
- 2 Frontauszüge mit Softclose
- 1 Hahnloch mittig durchgestochen
- Maße (B x H x T): 860 x 550 x 510 mm
- Komplett vormontiert

| Farbe | Bestell-Nr. | €/Stück |
|---------------------|-------------|---------|
| weiß matt | 93 218 68 | 701,73 |
| weiß Hochglanz | 93 218 64 | 701,73 |
| anthrazit matt | 93 218 69 | 701,73 |
| anthrazit Hochglanz | 93 218 65 | 701,73 |
| Hanf Ulme | 93 173 60 | 701,73 |
| Steingrau | 93 173 76 | 701,73 |

4| 1060 mm

- 2 Frontauszüge
- Wandhängend
- 2 Frontauszüge mit Softclose
- 1 Hahnloch mittig durchgestochen
- Maße (B x H x T): 1060 x 550 x 510 mm
- Komplett vormontiert

| Farbe | Bestell-Nr. | €/Stück |
|---------------------|-------------|---------|
| weiß matt | 93 218 78 | 818,21 |
| weiß Hochglanz | 93 970 12 | 818,21 |
| anthrazit matt | 93 218 79 | 818,21 |
| anthrazit Hochglanz | 93 970 15 | 818,21 |
| Hanf Ulme | 93 173 61 | 818,21 |
| Steingrau | 93 173 77 | 818,21 |

SPIEGELSCHRANK

mit LED-Beleuchtung

5| 700 mm

- Leistung: 4,32 W
- Spannung: 230 V
- Schutzart: IP 21
- 2 Drehtüren mit Softclose, innen verspiegelt
- 2 Ablagefächer, davon 1 Glaseinlegeboden, nicht verstellbar
- Inkl. E-Box mit Schalter und Steckdose
- Inkl. Befestigung
- Maße (B x H x T): 700 x 750 x 188 mm
- Komplett vormontiert

| Farbe | Bestell-Nr. | €/Stück |
|---------------------|-------------|---------|
| weiß matt | 93 218 82 | 430,71 |
| weiß Hochglanz | 93 958 86 | 430,71 |
| anthrazit matt | 93 218 83 | 430,71 |
| anthrazit Hochglanz | 93 958 91 | 430,71 |
| Hanf Ulme | 93 173 20 | 430,71 |
| Steingrau | 93 173 82 | 430,71 |

6| 850 mm

- Leistung: 4,32 Watt
- Spannung: 230 V
- Schutzart: IP 21
- 3 Drehtüren mit Softclose, innen nicht verspiegelt
- 6 Ablagefächer, davon 3 Glaseinlegeböden, nicht verstellbar
- Inkl. E-Box mit Schalter und Steckdose
- Inkl. Befestigung
- Maße (B x H x T): 850 x 750 x 188 mm
- Komplett vormontiert

| Farbe | Bestell-Nr. | €/Stück |
|---------------------|-------------|---------|
| weiß matt | 93 218 80 | 472,86 |
| weiß Hochglanz | 93 957 55 | 472,86 |
| anthrazit matt | 93 218 81 | 472,86 |
| anthrazit Hochglanz | 93 957 57 | 472,86 |
| Hanf Ulme | 93 173 66 | 472,86 |
| Steingrau | 93 173 83 | 472,86 |

7| 1050 mm

- Leistung: 4,32 Watt
- Spannung: 230 V
- Schutzart: IP 21
- 3 Drehtüren mit Softclose, innen nicht verspiegelt
- 6 Ablagefächer, davon 3 Glaseinlegeböden, nicht verstellbar
- Inkl. E-Box mit Schalter und Steckdose
- Inkl. Befestigung
- Maße (B x H x T): 1050 x 750 x 188 mm
- Komplett vormontiert

| Farbe | Bestell-Nr. | €/Stück |
|---------------------|-------------|---------|
| weiß matt | 93 218 84 | 500,06 |
| weiß Hochglanz | 93 959 16 | 500,06 |
| anthrazit matt | 93 218 85 | 500,06 |
| anthrazit Hochglanz | 93 959 18 | 500,06 |
| Hanf Ulme | 93 173 98 | 500,06 |
| Steingrau | 93 173 84 | 500,06 |

HOCHSCHRANK

8| 370 MM BREITE

- Wandhängend
- 2 Drehtüren mit Softclose
- 5 Ablagefächer, davon 3 Glaseinlegeböden, nicht verstellbar
- Maße (B x H x T): 350 x 1625 x 370 mm
- Komplett vormontiert

| Farbe | Ausführung | Bestell-Nr. | €/Stück |
|---------------------|-----------------|-------------|---------|
| weiß Hochglanz | Anschlag rechts | 93 971 73 | 385,31 |
| weiß Hochglanz | Anschlag links | 93 971 74 | 385,31 |
| anthrazit matt | Anschlag rechts | 93 218 98 | 385,31 |
| anthrazit matt | Anschlag links | 93 218 99 | 385,31 |
| anthrazit Hochglanz | Anschlag rechts | 93 971 77 | 385,31 |
| anthrazit Hochglanz | Anschlag links | 93 971 80 | 385,31 |
| Hanf Ulme | Anschlag rechts | 93 173 67 | 385,31 |
| Hanf Ulme | Anschlag links | 93 173 68 | 385,31 |
| Steingrau | Anschlag rechts | 93 173 85 | 385,31 |
| Steingrau | Anschlag links | 93 173 86 | 385,31 |

BADMÖBEL **ENOVI** 1060 mm Breite



BADMÖBEL-SET

Bestehend aus:

• **Waschtischunterschrank mit Waschtisch aus Mineralguss**

- Maße (B x H x T): 1060 x 535 x 510 mm

• **Spiegelschrank mit LED-Beleuchtung**

- Maße (B x H x T): 1050 x 750 x 188 mm

| Farbe | Bestell-Nr. | €/Set |
|---------------------|-------------|----------|
| weiß Hochglanz | 93 959 02 | 1.063,30 |
| anthrazit Hochglanz | 93 959 04 | 1.063,30 |
| Eiche Khaki | 93 173 95 | 1.063,30 |
| Eiche Arlington | 93 174 04 | 1.063,30 |
| Hanf Ulme | 93 173 94 | 1.063,30 |

1| WASCHTISCHUNTERSCHRANK

mit Waschtisch aus Mineralguss

- Wandhängend
- 3 Drehtüren mit Softclose
- Linke Tür Anschlag links, Mitte Anschlag rechts, rechte Tür Anschlag rechts
- 1 großes Ablagefach
- 1 Hahnloch mittig durchgestochen
- Maße (B x H x T): 1060 x 535 x 510 mm
- Komplett vormontiert

| Farbe | Bestell-Nr. | €/Stück |
|---------------------|-------------|---------|
| weiß Hochglanz | 93 959 09 | 644,86 |
| anthrazit Hochglanz | 93 959 11 | 644,86 |
| Eiche Khaki | 93 173 97 | 644,86 |
| Eiche Arlington | 93 174 05 | 644,86 |
| Hanf Ulme | 93 173 96 | 644,86 |

2| SPIEGELSCHRANK

mit LED-Beleuchtung

- Leistung: 4,32 Watt
- Spannung: 230 V
- Schutzart: IP 21
- 3 Drehtüren mit Softclose, innen nicht verspiegelt
- 6 Ablagefächer, davon 3 Glaseinlegeböden, nicht verstellbar
- Inkl. E-Box mit Schalter und Steckdose
- Inkl. Befestigung
- Maße (B x H x T): 1050 x 750 x 188 mm
- Komplett vormontiert

| Farbe | Bestell-Nr. | €/Stück |
|---------------------|-------------|---------|
| weiß Hochglanz | 93 959 16 | 500,06 |
| anthrazit Hochglanz | 93 959 18 | 500,06 |
| Eiche Khaki | 93 173 99 | 500,06 |
| Eiche Arlington | 93 174 06 | 500,06 |
| Hanf Ulme | 93 173 98 | 500,06 |

3| HOCHSCHRANK

370 mm Breite

- Wandhängend
- 2 Drehtüren mit Softclose
- 5 Ablagefächer, davon 3 Glaseinlegeböden, nicht verstellbar
- Maße (B x H x T): 350 x 1655 x 370 mm
- Komplett vormontiert

| Farbe | Ausführung | Bestell-Nr. | €/Stück |
|---------------------|-----------------|-------------|---------|
| weiß Hochglanz | Anschlag rechts | 93 927 98 | 383,71 |
| weiß Hochglanz | Anschlag links | 93 928 04 | 383,71 |
| anthrazit Hochglanz | Anschlag rechts | 93 928 03 | 383,71 |
| anthrazit Hochglanz | Anschlag links | 93 928 09 | 383,71 |
| Eiche Khaki | Anschlag rechts | 93 177 09 | 383,71 |
| Eiche Khaki | Anschlag links | 93 177 10 | 383,71 |
| Eiche Arlington | Anschlag rechts | 93 181 82 | 383,71 |
| Eiche Arlington | Anschlag links | 93 181 83 | 383,71 |
| Hanf Ulme | Anschlag rechts | 93 177 07 | 383,71 |
| Hanf Ulme | Anschlag links | 93 177 08 | 383,71 |

BADMÖBEL **EBSI** 970 mm Breite

1| WASCHTISCHUNTERSCHRANK

mit Waschtisch aus Keramik

- Wandhängend
- 2 Frontauszüge mit Softclose
- 1 Hahnloch mittig durchgestochen
- Maße (B x H x T): 970 x 590 x 380/490 mm
- Komplett vormontiert

| Farbe | Bestell-Nr. | €/Stück |
|---------------------|-------------|---------|
| weiß Hochglanz | 93 957 34 | 638,80 |
| anthrazit Hochglanz | 93 957 36 | 638,80 |
| Eiche Khaki | 93 174 10 | 638,80 |
| Eiche Arlington | 93 174 17 | 638,80 |
| Hanf Ulme | 93 174 09 | 638,80 |

2| SPIEGEL

mit beleuchteter LED-Zierblende

- Mit Kippschalter
- Leistung: 9,6 W
- Spannung: 230 V
- Schutzart: IP 44
- Maße (B x H x T): 950 x 662 x 27 mm
- Nicht reversibel
- Inkl. Befestigung

| Bestell-Nr. | €/Stück |
|-------------|---------|
| 93 779 60 | 266,60 |

3| HOCHSCHRANK

350 mm Breite

- Wandhängend
- 2 Drehtüren mit Softclose
- 5 Ablagefächer, davon 3 Glaseinlegeböden, nicht verstellbar
- Maße (B x H x T): 350 x 1625 x 370 mm
- Komplett vormontiert

| Farbe | Ausführung | Bestell-Nr. | €/Stück |
|---------------------|-----------------|-------------|---------|
| weiß Hochglanz | Anschlag rechts | 93 971 73 | 385,31 |
| weiß Hochglanz | Anschlag links | 93 971 74 | 385,31 |
| anthrazit Hochglanz | Anschlag rechts | 93 971 79 | 385,31 |
| anthrazit Hochglanz | Anschlag links | 93 971 80 | 385,31 |
| Eiche Khaki | Anschlag rechts | 93 174 11 | 385,31 |
| Eiche Khaki | Anschlag links | 93 174 12 | 385,31 |
| Eiche Arlington | Anschlag rechts | 93 174 18 | 385,31 |
| Eiche Arlington | Anschlag links | 93 174 19 | 385,31 |
| Hanf Ulme | Anschlag rechts | 93 174 13 | 385,31 |
| Hanf Ulme | Anschlag links | 93 174 14 | 385,31 |



weiß matt / Hochglanz

anthrazit matt / Hochglanz

Eiche Khaki

Eiche Arlington

Hanf Ulme



BADMÖBEL **EMPI** 1205 mm Breite



BADMÖBEL-SET

Bestehend aus:

- **Waschtischunterschrank mit Waschtisch aus Mineralguss**
- Maße (B x H x T): 1205 x 534 x 508 mm
- **Spiegelschrank mit beleuchteter Zierblende**
- Maße (B x H x T): 1200 x 740 x 160 mm

| Farbe | Bestell-Nr. | €/Set |
|----------------|-------------|----------|
| weiß Hochglanz | 93 724 30 | 1.111,81 |
| Eiche dunkel | 93 724 31 | 1.111,81 |
| Asteiche | 93 157 15 | 1.111,81 |

1| WASCHTISCHUNTERSCHRANK

mit Waschtisch aus Mineralguss

- Wandhängend
- 2 Frontauszüge mit Softclose
- 1 Hahnloch mittig zum Becken durchgestochen
- Becken nach rechts aus der Mitte versetzt
- Ohne Überlauf
- Montage nur in Verbindung mit nicht verschließbarem Schaftventil
- Maße (B x H x T): 1205 x 534 x 508 mm
- Komplett vormontiert

| Farbe | Bestell-Nr. | €/Stück |
|----------------|-------------|---------|
| weiß Hochglanz | 93 923 74 | 768,03 |
| Eiche dunkel | 93 923 75 | 768,03 |
| Asteiche | 93 157 16 | 768,03 |

2| SPIEGELSCHRANK

mit beleuchteter Zierblende

- Integrierte LED-Leuchte 15 Watt
- Spannung: 230 V
- Schutzart: IP 44
- 3 Drehtüren mit Softclose, innen nicht verspiegelt
- 6 Ablagefächer, davon 3 Glaseinlegeböden, nicht verstellbar
- Inkl. E-Box mit Schalter und Steckdose
- Inkl. Befestigung
- Maße (B x H x T): 1200 x 740 x 160 mm
- Komplett vormontiert

| Farbe | Bestell-Nr. | €/Stück |
|----------------|-------------|---------|
| weiß Hochglanz | 93 729 21 | 428,73 |
| Eiche dunkel | 93 729 22 | 428,73 |
| Asteiche | 93 157 17 | 428,73 |

3| HOCHSCHRANK

350 mm Breite

- Wandhängend
- 2 Drehtüren mit Softclose
- 5 Ablagefächer, davon 3 Glaseinlegeböden, nicht verstellbar
- Maße (B x H x T): 350 x 1585 x 370 mm
- Komplett vormontiert

| Farbe | Ausführung | Bestell-Nr. | €/Stück |
|----------------|-----------------|-------------|---------|
| weiß Hochglanz | Anschlag rechts | 93 913 79 | 263,84 |
| weiß Hochglanz | Anschlag links | 93 913 80 | 263,84 |
| Eiche dunkel | Anschlag rechts | 93 913 83 | 263,84 |
| Eiche dunkel | Anschlag links | 93 913 84 | 263,84 |
| Asteiche | Anschlag rechts | 93 157 18 | 263,84 |
| Asteiche | Anschlag links | 93 157 19 | 263,84 |

BADMÖBEL **EBLI** 1210 mm Breite

1| WASCHTISCHUNTERSCHRANK

mit Doppelwaschtisch aus Mineralguss

- Wandhängend
- 2 Frontauszüge mit Softclose
- 2 Hahnlöcher mittig durchgestochen
- Maße (B x H x T): 1210 x 494 x 510 mm
- Komplett vormontiert

| Farbe | Bestell-Nr. | €/Stück |
|---------------------|-------------|---------|
| weiß matt | 93 217 27 | 883,07 |
| weiß Hochglanz | 93 924 11 | 883,07 |
| anthrazit matt | 93 217 29 | 883,07 |
| anthrazit Hochglanz | 93 217 28 | 883,07 |
| Eiche dunkel | 93 924 12 | 883,07 |
| Asteiche | 93 157 24 | 883,07 |

2| SPIEGELSCHRANK

mit beleuchteter Zierblende

- Integrierte LED-Leuchte 15 Watt
- Spannung: 230 V
- Schutzart: IP 44
- 3 Drehtüren mit Softclose, innen nicht verspiegelt
- 6 Ablagefächer, davon 3 Glaseinlegeböden, nicht verstellbar
- Inkl. E-Box mit Schalter und Steckdose
- Inkl. Befestigung
- Maße (B x H x T): 1200 x 740 x 160 mm
- Komplett vormontiert

| Farbe | Bestell-Nr. | €/Stück |
|---------------------|-------------|---------|
| weiß matt | 93 216 81 | 428,73 |
| weiß Hochglanz | 93 729 21 | 428,73 |
| anthrazit matt | 93 216 82 | 428,73 |
| anthrazit Hochglanz | 93 216 80 | 428,73 |
| Eiche dunkel | 93 729 22 | 428,73 |
| Asteiche | 93 157 17 | 428,73 |

3| HOCHSCHRANK

350 mm Breite

- Wandhängend
- 2 Drehtüren mit Softclose
- 5 Ablagefächer, davon 3 Glaseinlegeböden, nicht verstellbar
- Maße (B x H x T): 350 x 1585 x 370 mm
- Komplett vormontiert

| Farbe | Ausführung | Bestell-Nr. | €/Stück |
|---------------------|-----------------|-------------|---------|
| weiß matt | Anschlag rechts | 93 217 45 | 263,84 |
| weiß matt | Anschlag links | 93 217 46 | 263,84 |
| weiß Hochglanz | Anschlag rechts | 93 913 89 | 263,84 |
| weiß Hochglanz | Anschlag links | 93 913 90 | 263,84 |
| anthrazit matt | Anschlag rechts | 93 217 47 | 263,84 |
| anthrazit matt | Anschlag links | 93 217 48 | 263,84 |
| anthrazit Hochglanz | Anschlag rechts | 93 913 91 | 263,84 |
| anthrazit Hochglanz | Anschlag links | 93 913 92 | 263,84 |
| Eiche dunkel | Anschlag rechts | 93 914 30 | 263,84 |
| Eiche dunkel | Anschlag links | 93 914 31 | 263,84 |
| Asteiche | Anschlag rechts | 93 157 25 | 263,84 |
| Asteiche | Anschlag links | 93 157 26 | 263,84 |



BADMÖBEL-SET

Bestehend aus:

- Waschtischunterschrank mit Doppelwaschtisch aus Mineralguss
- Maße (B x H x T): 1210 x 494 x 510 mm
- Spiegelschrank mit beleuchteter Zierblende
- Maße (B x H x T): 1200 x 740 x 160 mm

| Farbe | Bestell-Nr. | €/Set |
|---------------------|-------------|----------|
| weiß matt | 93 217 24 | 1.230,19 |
| weiß Hochglanz | 93 730 45 | 1.230,19 |
| anthrazit matt | 93 217 26 | 1.230,19 |
| anthrazit Hochglanz | 93 217 25 | 1.230,19 |
| Eiche dunkel | 93 730 46 | 1.230,19 |
| Asteiche | 93 157 23 | 1.230,19 |



BADMÖBEL ENNA 600 mm, 900 mm und 1200 mm Breite

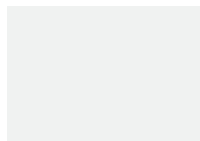

weiß matt / Hochglanz



anthrazit matt / Hochglanz



BADMÖBEL-SET, 600 mm

Bestehend aus:

- **Waschtischunterschrank mit Waschtisch aus Mineralguss**
- Maße (B x H x T): 600 x 544 x 500 mm
- **Spiegel mit beleuchteter Zierblende**
- Maße (B x H x T): 600 x 720 x 35 mm

| Farbe | Bestell-Nr. | €/Set |
|---------------------|-------------|----------|
| weiß matt | 93 217 12 | 1.000,09 |
| weiß Hochglanz | 93 904 35 | 1.000,09 |
| anthrazit matt | 93 217 13 | 1.000,09 |
| anthrazit Hochglanz | 93 904 38 | 1.000,09 |

WASCHTISCHUNTERSCHRANK

mit Waschtisch aus Mineralguss

1| 600 mm

- Wandhängend, gebogen
- 2 Frontauszüge mit Softclose
- 1 Hahnloch mittig durchgestochen
- Maße (B x H x T): 600 x 544 x 500 mm
- Komplett vormontiert

| Farbe | Bestell-Nr. | €/Stück |
|---------------------|-------------|---------|
| weiß matt | 93 217 18 | 773,89 |
| weiß Hochglanz | 93 924 14 | 773,89 |
| anthrazit matt | 93 217 19 | 773,89 |
| anthrazit Hochglanz | 93 924 15 | 773,89 |

2| 900 mm

- Wandhängend, gebogen
- 2 Frontauszüge mit Softclose
- 1 Hahnloch mittig durchgestochen
- Maße (B x H x T): 900 x 544 x 500 mm
- Komplett vormontiert

| Farbe | Bestell-Nr. | €/Stück |
|---------------------|-------------|---------|
| weiß matt | 93 217 20 | 861,63 |
| weiß Hochglanz | 93 924 16 | 861,63 |
| anthrazit matt | 93 217 21 | 861,63 |
| anthrazit Hochglanz | 93 924 17 | 861,63 |

3| 1200 mm

- Wandhängend, gebogen
- 4 Frontauszüge mit Softclose
- 2 Hahnlöcher mittig durchgestochen
- Maße (B x H x T): 1200 x 544 x 500 mm
- Komplett vormontiert

| Farbe | Bestell-Nr. | €/Stück |
|---------------------|-------------|----------|
| weiß matt | 93 217 22 | 1.386,19 |
| weiß Hochglanz | 93 924 18 | 1.386,19 |
| anthrazit matt | 93 217 23 | 1.386,19 |
| anthrazit Hochglanz | 93 924 19 | 1.386,19 |



SPIEGEL

mit beleuchteter Zierblende

4| 600 mm

- Mit Kippschalter
- Leistung: 10 Watt
- Spannung: 230 V
- Schutzart: IP20
- Nicht reversibel
- Inkl. Befestigung
- Maße (B x H x T): 600 x 720 x 35 mm

| Bestell-Nr. | €/Stück |
|-------------|---------|
| 93 924 20 | 234,44 |

5| 900 mm

- Mit Kippschalter
- Leistung: 10 Watt
- Spannung: 230 V
- Schutzart: IP20
- Nicht reversibel
- Inkl. Befestigung
- Maße (B x H x T): 900 x 720 x 35 mm

| Bestell-Nr. | €/Stück |
|-------------|---------|
| 93 924 21 | 329,29 |

6| 1200 mm

- Mit Kippschalter
- Leistung: 15 Watt
- Spannung: 230 V
- Schutzart: IP20
- Nicht reversibel
- Inkl. Befestigung
- Maße (B x H x T): 1200 x 720 x 35 mm

| Bestell-Nr. | €/Stück |
|-------------|---------|
| 93 924 22 | 370,23 |



HOCHSCHRANK

7| 350 mm BREITE

- Wandhängend
- 2 Drehtüren mit Softclose
- 5 Ablagefächer, davon 3 Glaseinlegeböden, nicht verstellbar
- Maße (B x H x T): 350 x 1585 x 370 mm
- Komplett vormontiert

| Farbe | Ausführung | Bestell-Nr. | €/Stück |
|---------------------|-----------------|-------------|---------|
| weiß matt | Anschlag rechts | 93 217 45 | 263,84 |
| weiß matt | Anschlag links | 93 217 46 | 263,84 |
| weiß Hochglanz | Anschlag rechts | 93 913 89 | 263,84 |
| weiß Hochglanz | Anschlag links | 93 913 90 | 263,84 |
| anthrazit matt | Anschlag rechts | 93 217 47 | 263,84 |
| anthrazit matt | Anschlag links | 93 217 48 | 263,84 |
| anthrazit Hochglanz | Anschlag rechts | 93 913 91 | 263,84 |
| anthrazit Hochglanz | Anschlag links | 93 913 92 | 263,84 |

BADMÖBEL **EMUNA** 1200 mm Breite



weiß Hochglanz / weiß

weiß Dekor

Birne Dekor



BADMÖBEL-SET

Bestehend aus:

- **Waschtischunterschrank mit Waschtisch aus Mineralguss**
- Maße (B x H x T): 1200 x 670 x 330/500 mm
- **Spiegelschrank mit LED-Beleuchtung**
- Maße (B x H x T): 1200 x 798 x 340 mm

| Farbe | Bestell-Nr. | €/Set |
|--------------------------------------|-------------|----------|
| Front: weiß Hochglanz / Korpus: weiß | 93 773 98 | 1.141,86 |
| weiß Dekor | 93 724 39 | 1.141,86 |
| Birne Dekor | 93 724 38 | 1.141,86 |

1| WASCHTISCHUNTERSCHRANK

mit Waschtisch aus Mineralguss

- Wandhängend
- 2 ausziehbare Handtuchhalter (Bestell-Nr. 93 021 06)
- 4 Drehtüren mit Softclose und 1 Frontauszug mit Softclose
- 6 Ablagefächer und 1 Schublade
- 1 Hahnloch mittig durchgestochen
- Überlauf rechts aus der Mitte versetzt
- Maße (B x H x T): 1200 x 670 x 330/500 mm
- Komplett vormontiert

| Farbe | Bestell-Nr. | €/Stück |
|--------------------------------------|-------------|---------|
| Front: weiß Hochglanz / Korpus: weiß | 93 923 84 | 851,89 |
| weiß Dekor | 93 923 85 | 851,89 |
| Birne Dekor | 93 923 86 | 851,89 |

2| SPIEGELSCHRANK

mit LED-Beleuchtung

- Leistung: 2 x 4,32 Watt
- Spannung: 230 V
- Schutzart: IP44
- 3 Drehtüren mit Softclose, innen nicht verspiegelt
- 6 Ablagefächer, davon 3 Glaseinlegeböden, nicht verstellbar
- Inkl. E-Box mit Schalter und Steckdose
- Maße (B x H x T): 1200 x 798 x 340 mm
- Komplett vormontiert

| Farbe | Bestell-Nr. | €/Stück |
|-------------|-------------|---------|
| weiß | 93 923 83 | 370,86 |
| weiß Dekor | 93 736 36 | 370,86 |
| Birne Dekor | 93 908 80 | 370,86 |

3| HOCHSCHRANK, 2 DREHTÜREN UND 1 FRONTAUSZUG

350 mm Breite

- Wandhängend
- 2 Drehtüren mit Softclose und 1 Frontauszug mit Softclose
- 5 Ablagefächer, davon 3 Glaseinlegeböden, nicht verstellbar
- Maße (B x H x T): 300 x 1440 x 320 mm
- Komplett vormontiert

| Farbe | Ausführung | Bestell-Nr. | €/Stück |
|--------------------------------------|-----------------|-------------|---------|
| Front: weiß Hochglanz / Korpus: weiß | Anschlag rechts | 93 914 05 | 282,34 |
| Front: weiß Hochglanz / Korpus: weiß | Anschlag links | 93 914 06 | 282,34 |
| weiß Dekor | Anschlag rechts | 93 914 07 | 282,34 |
| weiß Dekor | Anschlag links | 93 914 08 | 282,34 |
| Birne Dekor | Anschlag rechts | 93 914 09 | 282,34 |
| Birne Dekor | Anschlag links | 93 914 10 | 282,34 |

BADMÖBEL **EKIRA** 1090 mm Breite

1| WASCHTISCHUNTERSCHRANK

mit Waschtisch aus Keramik

- Wandhängend
- 2 Frontauszüge mit Softclose
- Ohne Überlauf
- Montage nur in Verbindung mit nicht verschließbarem Schaftventil
- Maße (B x H x T): 1090 x 546 x 460 mm
- Maße Waschtisch (B x H x T): 640 x 120 x 350/200 mm
- Komplett vormontiert

| Farbe | Ausführung | Bestell-Nr. | €/Set |
|----------------|-------------------------|-------------|----------|
| weiß Hochglanz | mit Glasablage, weiß | 93 929 30 | 1.082,10 |
| weiß Hochglanz | mit Glasablage, schwarz | 93 736 44 | 1.082,10 |

2| SPIEGEL

mit indirekter LED-Beleuchtung

- Berührungsloser Sensorschalter
- Leistung: 41 W
- Spannung: 230 V
- Schutzart: IP 20
- Reversibel
- Inkl. Befestigung
- Maße (B x H x T): 1000 x 800 x 40 mm

| Bestell-Nr. | €/Stück |
|-------------|---------|
| 93 054 03 | 310,41 |

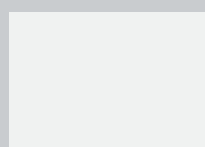

weiß Hochglanz



BADMÖBEL **ELA** – Korpus weiß Seidenmatt – 610 mm, 910 mm und 1210 mm Breite



weiß seidenmatt Dekor /
weiß Hochglanz Dekor

Eiche sägerau Dekor

Robinie grau Dekor

Beton dunkel Dekor

Eiche hell Furnier

Eiche dunkel Furnier



WASCHTISCHUNTERSCHRANK mit Waschtisch aus Keramik

1| 610 mm

- 1 Überlauf
- 1 Hahnloch mittig durchgestochen
- Maße (B x H x T): 610 x 420 x 510 mm
- Front- und Innenauszug mit Softclose
- Komplett vormontiert

| Farbe | Bestell-Nr. | €/Stück |
|-----------------------|-------------|---------|
| weiß seidenmatt Dekor | 93 143 79 | 892,10 |
| weiß Hochglanz Dekor | 93 172 80 | 943,79 |
| Eiche sägerau Dekor | 93 143 81 | 892,10 |
| Robinie grau Dekor | 93 172 75 | 892,10 |
| Beton dunkel Dekor | 93 172 69 | 892,10 |
| Eiche hell Furnier | 93 143 84 | 943,79 |
| Eiche dunkel Furnier | 93 143 85 | 943,79 |

2| 910 mm

- 1 Überlauf
- 1 Hahnloch mittig durchgestochen
- Maße (B x H x T): 910 x 420 x 510 mm
- Front- und Innenauszug mit Softclose
- Komplett vormontiert

| Farbe | Bestell-Nr. | €/Stück |
|-----------------------|-------------|----------|
| weiß seidenmatt Dekor | 93 143 97 | 997,36 |
| weiß Hochglanz Dekor | 93 172 82 | 1.208,75 |
| Eiche sägerau Dekor | 93 143 99 | 997,36 |
| Robinie grau Dekor | 93 172 91 | 997,36 |
| Beton dunkel Dekor | 93 172 71 | 997,36 |
| Eiche hell Furnier | 93 144 02 | 1.054,64 |
| Eiche dunkel Furnier | 93 144 03 | 1.054,64 |

3| 1210 mm

- 1 Überlauf
- 2 Hahnlöcher durchgestochen
- Maße (B x H x T): 1210 x 420 x 510 mm
- Front- und Innenauszug mit Softclose
- Komplett vormontiert

| Farbe | Bestell-Nr. | €/Stück |
|-----------------------|-------------|----------|
| weiß seidenmatt Dekor | 93 144 15 | 1.113,74 |
| weiß Hochglanz Dekor | 93 172 84 | 1.178,41 |
| Eiche sägerau Dekor | 93 144 17 | 1.113,74 |
| Robinie grau Dekor | 93 172 78 | 1.113,74 |
| Beton dunkel Dekor | 93 172 73 | 1.113,74 |
| Eiche hell Furnier | 93 144 20 | 1.178,41 |
| Eiche dunkel Furnier | 93 144 21 | 1.178,41 |



ZUBEHÖR

Aufbewahrungsboxen Ela

- 3-teilig
- Zum Einhängen in den Innenauszug
- Acryl weiß transluzent
- Maße (B x H x T):
- Box klein: 65 x 84 x 84 mm
- Box mittel: 65 x 84 x 168 mm
- Box groß: 65 x 84 x 251 mm

| Bestell-Nr. | €/Stück |
|-------------|---------|
| 93 142 27 | 32,79 |



ROLLCONTAINER

4| 480 mm HÖHE

- Maße (B x H x T): 400 x 480 x 350 mm
- Anschlag reversibel
- 1 Ablagefach
- 2 Lenkrollen und 2 Feststellrollen
- 1 Drehtür mit Softclose
- Komplett vormontiert

| Farbe | Bestell-Nr. | €/Stück |
|-----------------------|-------------|---------|
| weiß seidenmatt Dekor | 93 139 45 | 308,87 |
| weiß Hochglanz Dekor | 93 171 91 | 341,01 |
| Eiche sägerau Dekor | 93 139 49 | 308,87 |
| Robinie grau Dekor | 93 171 93 | 308,87 |
| Beton dunkel Dekor | 93 171 92 | 308,87 |
| Eiche hell Furnier | 93 139 52 | 341,01 |
| Eiche dunkel Furnier | 93 139 53 | 341,01 |

5| 880 mm HÖHE

- Maße (B x H x T): 400 x 880 x 350 mm
- Anschlag reversibel
- 2 Ablagefächer
- 2 Lenkrollen und 2 Feststellrollen
- 1 Drehtür mit Softclose
- Komplett vormontiert

| Farbe | Bestell-Nr. | €/Stück |
|-----------------------|-------------|---------|
| weiß seidenmatt Dekor | 93 139 89 | 440,81 |
| weiß Hochglanz Dekor | 93 171 94 | 492,60 |
| Eiche sägerau Dekor | 93 139 93 | 440,81 |
| Robinie grau Dekor | 93 171 96 | 440,81 |
| Beton dunkel Dekor | 93 171 95 | 440,81 |
| Eiche hell Furnier | 93 139 96 | 492,60 |
| Eiche dunkel Furnier | 93 139 97 | 492,60 |

SPIEGEL

6| 600 mm BREITE

- Kanten geschliffen
- Reversibel
- Maße (B x H x T): 600 x 600 x 5 mm
- Ohne Befestigung

| Bestell-Nr. | €/Stück |
|-------------|---------|
| 93 906 76 | 29,29 |

7| 900 mm BREITE

- Kanten geschliffen
- Reversibel
- Maße (B x H x T): 900 x 600 x 5 mm
- Ohne Befestigung

| Bestell-Nr. | €/Stück |
|-------------|---------|
| 93 019 92 | 41,73 |

8| 1200 mm BREITE

- Kanten geschliffen
- Reversibel
- Maße (B x H x T): 1200 x 600 x 5 mm
- Ohne Befestigung

| Bestell-Nr. | €/Stück |
|-------------|---------|
| 93 019 93 | 50,64 |

HOCHSCHRANK

9| 800 mm HÖHE

- 1 Drehtür mit Softclose
- Maße (B x H x T): 400 x 800 x 350 mm
- Anschlag reversibel
- Mit 2 Ablagefächern
- Komplett vormontiert

| Farbe | Bestell-Nr. | €/Stück |
|-----------------------|-------------|---------|
| weiß seidenmatt Dekor | 93 138 79 | 406,30 |
| weiß Hochglanz Dekor | 93 171 82 | 458,09 |
| Eiche sägerau Dekor | 93 138 83 | 406,30 |
| Robinie grau Dekor | 93 171 84 | 406,30 |
| Beton dunkel Dekor | 93 171 83 | 406,30 |
| Eiche hell Furnier | 93 138 86 | 458,09 |
| Eiche dunkel Furnier | 93 138 87 | 458,09 |

10| 1200 mm HÖHE

- 1 Drehtür mit Softclose
- Maße (B x H x T): 400 x 1200 x 350 mm
- Anschlag reversibel
- Mit 3 Ablagefächern
- Komplett vormontiert

| Farbe | Bestell-Nr. | €/Stück |
|-----------------------|-------------|---------|
| weiß seidenmatt Dekor | 93 139 01 | 467,01 |
| weiß Hochglanz Dekor | 93 171 85 | 538,44 |
| Eiche sägerau Dekor | 93 139 05 | 467,01 |
| Robinie grau Dekor | 93 171 87 | 467,01 |
| Beton dunkel Dekor | 93 171 86 | 467,01 |
| Eiche hell Furnier | 93 139 08 | 538,44 |
| Eiche dunkel Furnier | 93 139 09 | 538,44 |

11| 1600 mm HÖHE

- 1 Drehtür mit Softclose
- Maße (B x H x T): 400 x 1600 x 350 mm
- Anschlag reversibel
- Mit 4 Ablagefächern
- Komplett vormontiert

| Farbe | Bestell-Nr. | €/Stück |
|-----------------------|-------------|---------|
| weiß seidenmatt Dekor | 93 139 23 | 533,09 |
| weiß Hochglanz Dekor | 93 171 88 | 627,73 |
| Eiche sägerau Dekor | 93 139 27 | 533,09 |
| Robinie grau Dekor | 93 171 90 | 533,09 |
| Beton dunkel Dekor | 93 171 89 | 533,09 |
| Eiche hell Furnier | 93 139 30 | 627,73 |
| Eiche dunkel Furnier | 93 139 31 | 627,73 |

ZUBEHÖR SPIEGEL

Spiegelklammern-Set, Niro poliert

- 4-teilig
- Mit 2 Ober- und Unterteilen
- Inkl. Befestigung



| Bestell-Nr. | €/Set |
|-------------|-------|
| 93 073 94 | 3,29 |

Druckknopf-Befestigung

- Unsichtbare Druckknopf-befestigung



| Fläche [m ²] | Maße L x B [mm] | Bestell-Nr. | €/Set |
|--------------------------|-----------------|-------------|-------|
| bis 0,8 | 100 x 100 | 93 947 86 | 8,96 |
| bis 1,6 | 100 x 200 | 93 947 87 | 11,34 |

BADMÖBEL **ELA** – Korpus schwarz Seidenmatt – 610 mm, 910 mm und 1210 mm Breite



WASCHTISCHUNTERSCHRANK mit Waschtisch aus Keramik

1| 610 mm

- 1 Überlauf
- 1 Hahnloch mittig durchgestochen
- Maße (B x H x T): 610 x 420 x 510 mm
- Front- und Innenauszug mit Softclose
- Komplett vormontiert

| Farbe | Bestell-Nr. | €/Stück |
|-----------------------|-------------|---------|
| weiß seidenmatt Dekor | 93 143 88 | 898,77 |
| weiß Hochglanz Dekor | 93 172 79 | 950,77 |
| Robinie grau Dekor | 93 172 74 | 898,77 |
| Beton dunkel Dekor | 93 172 68 | 898,77 |
| Eiche hell Furnier | 93 143 93 | 950,77 |
| Eiche dunkel Furnier | 93 143 94 | 950,77 |

2| 910 mm

- 1 Überlauf
- 1 Hahnloch mittig durchgestochen
- Maße (B x H x T): 910 x 420 x 510 mm
- Front- und Innenauszug mit Softclose
- Komplett vormontiert

| Farbe | Bestell-Nr. | €/Stück |
|-----------------------|-------------|----------|
| weiß seidenmatt Dekor | 93 144 06 | 1.004,63 |
| weiß Hochglanz Dekor | 93 172 81 | 1.062,20 |
| Robinie grau Dekor | 93 172 76 | 1.004,63 |
| Beton dunkel Dekor | 93 172 70 | 1.004,63 |
| Eiche hell Furnier | 93 144 11 | 1.062,20 |
| Eiche dunkel Furnier | 93 144 12 | 1.062,20 |

3| 1210 mm

- 1 Überlauf
- 2 Hahnlöcher durchgestochen
- Maße (B x H x T): 1210 x 420 x 510 mm
- Front- und Innenauszug mit Softclose
- Komplett vormontiert

| Farbe | Bestell-Nr. | €/Stück |
|-----------------------|-------------|----------|
| weiß seidenmatt Dekor | 93 144 24 | 1.121,63 |
| weiß Hochglanz Dekor | 93 172 83 | 1.186,63 |
| Robinie grau Dekor | 93 172 77 | 1.121,63 |
| Beton dunkel Dekor | 93 172 72 | 1.121,63 |
| Eiche hell Furnier | 93 144 29 | 1.186,63 |
| Eiche dunkel Furnier | 93 144 30 | 1.186,63 |



ZUBEHÖR

Aufbewahrungsboxen Ela

- 3-teilig
- Zum Einhängen in den Innenauszug
- Acryl weiß transluzent
- Maße (B x H x T):
- Box klein: 65 x 84 x 84 mm
- Box mittel: 65 x 84 x 168 mm
- Box groß: 65 x 84 x 251 mm

| Bestell-Nr. | €/Stück |
|-------------|---------|
| 93 142 27 | 32,79 |



ROLLCONTAINER

4| 480 mm HÖHE

- Maße (B x H x T): 400 x 480 x 350 mm
- Anschlag reversibel
- 1 Ablagefach
- 2 Lenkrollen und 2 Feststellrollen
- 1 Drehtür mit Softclose
- Komplett vormontiert

| Farbe | Bestell-Nr. | €/Stück |
|-----------------------|-------------|---------|
| weiß seidenmatt Dekor | 93 139 56 | 308,87 |
| weiß Hochglanz Dekor | 93 172 06 | 341,01 |
| Robinie grau Dekor | 93 172 08 | 308,87 |
| Beton dunkel Dekor | 93 172 07 | 308,87 |
| Eiche hell Furnier | 93 139 63 | 341,01 |
| Eiche dunkel Furnier | 93 139 64 | 341,01 |

5| 880 mm HÖHE

- Maße (B x H x T): 400 x 880 x 350 mm
- Anschlag reversibel
- 2 Ablagefächer
- 2 Lenkrollen und 2 Feststellrollen
- 1 Drehtür mit Softclose
- Komplett vormontiert

| Farbe | Bestell-Nr. | €/Stück |
|-----------------------|-------------|---------|
| weiß seidenmatt Dekor | 93 140 00 | 443,63 |
| weiß Hochglanz Dekor | 93 172 09 | 491,03 |
| Robinie grau Dekor | 93 172 11 | 439,24 |
| Beton dunkel Dekor | 93 172 10 | 439,24 |
| Eiche hell Furnier | 93 140 07 | 495,41 |
| Eiche dunkel Furnier | 93 140 08 | 495,41 |

SPIEGEL

6| 600 mm BREITE

- Kanten geschliffen
- Reversibel
- Maße (B x H x T): 600 x 600 x 5 mm
- Ohne Befestigung

| Bestell-Nr. | €/Stück |
|-------------|---------|
| 93 906 76 | 29,29 |

7| 900 mm BREITE

- Kanten geschliffen
- Reversibel
- Maße (B x H x T): 900 x 600 x 5 mm
- Ohne Befestigung

| Bestell-Nr. | €/Stück |
|-------------|---------|
| 93 019 92 | 41,73 |

8| 1200 mm BREITE

- Kanten geschliffen
- Reversibel
- Maße (B x H x T): 1200 x 600 x 5 mm
- Ohne Befestigung

| Bestell-Nr. | €/Stück |
|-------------|---------|
| 93 019 93 | 50,64 |

HOCHSCHRANK

9| 800 mm HÖHE

- 1 Drehtür mit Softclose
- Maße (B x H x T): 400 x 800 x 350 mm
- Anschlag reversibel
- Mit 2 Ablagefächern
- Komplett vormontiert

| Farbe | Bestell-Nr. | €/Stück |
|-----------------------|-------------|---------|
| weiß seidenmatt Dekor | 93 138 90 | 417,07 |
| weiß Hochglanz Dekor | 93 171 97 | 468,86 |
| Robinie grau Dekor | 93 171 99 | 417,07 |
| Beton dunkel Dekor | 93 171 98 | 417,07 |
| Eiche hell Furnier | 93 138 97 | 468,86 |
| Eiche dunkel Furnier | 93 138 98 | 468,86 |

10| 1200 mm HÖHE

- 1 Drehtür mit Softclose
- Maße (B x H x T): 400 x 1200 x 350 mm
- Anschlag reversibel
- Mit 3 Ablagefächern
- Komplett vormontiert

| Farbe | Bestell-Nr. | €/Stück |
|-----------------------|-------------|---------|
| weiß seidenmatt Dekor | 93 139 12 | 477,79 |
| weiß Hochglanz Dekor | 93 172 00 | 549,21 |
| Robinie grau Dekor | 93 172 02 | 477,79 |
| Beton dunkel Dekor | 93 172 01 | 477,79 |
| Eiche hell Furnier | 93 139 19 | 549,21 |
| Eiche dunkel Furnier | 93 139 20 | 549,21 |

11| 1600 mm HÖHE

- 1 Drehtür mit Softclose
- Maße (B x H x T): 400 x 1600 x 350 mm
- Anschlag reversibel
- Mit 4 Ablagefächern
- Komplett vormontiert

| Farbe | Bestell-Nr. | €/Stück |
|-----------------------|-------------|---------|
| weiß seidenmatt Dekor | 93 139 34 | 543,86 |
| weiß Hochglanz Dekor | 93 172 03 | 638,50 |
| Robinie grau Dekor | 93 172 05 | 543,86 |
| Beton dunkel Dekor | 93 172 04 | 543,86 |
| Eiche hell Furnier | 93 139 41 | 638,50 |
| Eiche dunkel Furnier | 93 139 42 | 638,50 |

ZUBEHÖR SPIEGEL

Spiegelklammern-Set, Niro poliert

- 4-teilig
- Mit 2 Ober- und Unterteilen
- Inkl. Befestigung



| Bestell-Nr. | €/Set |
|-------------|-------|
| 93 073 94 | 3,29 |

Druckknopf-Befestigung

- Unsichtbare Druckknopf-befestigung



| Fläche [m ²] | Maße L x B [mm] | Bestell-Nr. | €/Set |
|--------------------------|-----------------|-------------|-------|
| bis 0,8 | 100 x 100 | 93 947 86 | 8,96 |
| bis 1,6 | 100 x 200 | 93 947 87 | 11,34 |

BADMÖBEL **LOSSA** – mit 2 Frontauszügen oder **zusätzlichen 2 offenen Regalen** – 1210 mm Breite



weiß matt / Hochglanz

anthrazit matt / Hochglanz

Asteiche cortina



BADMÖBEL-SET mit 2 Frontauszüge

Bestehend aus:

- **Waschtischunterschrank mit Waschtisch aus Keramik**
- Maße (B x H x T): 1210 x 520 x 515 mm
- **Spiegelschrank mit LED-Beleuchtung**
- Maße (B x H x T): 1200 x 750 x 194 mm

| Farbe | Bestell-Nr. | €/Stück |
|---------------------|-------------|----------|
| weiß Hochglanz | 93 170 48 | 1.440,90 |
| anthrazit Hochglanz | 93 170 46 | 1.440,90 |
| Asteiche cortina | 93 170 47 | 1.440,90 |

BADMÖBEL-SET mit 2 Frontauszügen und 2 offenen Regalen

Bestehend aus:

- **Waschtischunterschrank mit Waschtisch aus Mineralguss**
- Maße (B x H x T): 1210 x 535 x 510 mm
- **Spiegelschrank mit LED-Beleuchtung**
- Maße (B x H x T): 1200 x 750 x 194 mm

| Farbe | Bestell-Nr. | €/Stück |
|------------------|-------------|----------|
| weiß matt | 93 170 00 | 1.598,83 |
| anthrazit matt | 93 170 01 | 1.598,83 |
| Asteiche cortina | 93 169 99 | 1.598,83 |

1| WASCHTISCHUNTERSCHRANK mit Waschtisch aus Keramik

- Wandhängend
- 1 Überlauf
- 2 Frontauszüge mit Softclose
- 2 Hahnlöcher
- Maße (B x H x T): 1210 x 520 x 515 mm
- Komplett vormontiert

| Farbe | Bestell-Nr. | €/Stück |
|---------------------|-------------|---------|
| weiß Hochglanz | 93 170 51 | 838,46 |
| anthrazit Hochglanz | 93 170 49 | 838,46 |
| Asteiche cortina | 93 170 50 | 838,46 |

2| WASCHTISCHUNTERSCHRANK mit Waschtisch aus Mineralguss

- Wandhängend
- Becken nach links aus der Mitte versetzt
- 1 Überlauf
- 2 Frontauszüge mit Softclose und 2 offene Regale
- 1 Hahnloch
- Maße (B x H x T): 1210 x 535 x 510 mm
- Komplett vormontiert

| Farbe | Bestell-Nr. | €/Stück |
|------------------|-------------|---------|
| weiß matt | 93 170 03 | 952,33 |
| anthrazit matt | 93 170 04 | 952,33 |
| Asteiche cortina | 93 170 02 | 952,33 |

3| SPIEGELSCHRANK

mit LED-Beleuchtung

- Leistung: 12 Watt
- Spannung: 230 V
- Schutzart: IP 44
- 3 Drehtüren mit Softclose, innen verspiegelt
- 6 Ablagefächer, davon 4 Glaseinlegeböden, nicht verstellbar
- Inkl. E-Box mit Schalter und Steckdose
- Inkl. Befestigung
- Maße (B x H x T): 1200 x 750 x 194 mm
- Komplett vormontiert

| Farbe | Bestell-Nr. | €/Stück |
|---------------------|-------------|---------|
| weiß Hochglanz | 93 170 41 | 724,83 |
| weiß matt | 93 169 96 | 724,83 |
| anthrazit Hochglanz | 93 170 42 | 724,83 |
| anthrazit matt | 93 169 97 | 724,83 |
| Asteiche cortina | 93 169 95 | 724,83 |

4| HOCHSCHRANK

350 mm Breite

- Wandhängend
- 1 Drehtür mit Softclose
- 4 Ablagefächer, davon 2 Glaseinlegeböden, nicht verstellbar
- Maße (B x H x T): 350 x 1625 x 370 mm
- Komplett vormontiert

| Farbe | Anschlag | Bestell-Nr. | €/Stück |
|---------------------|----------|-------------|---------|
| weiß matt | rechts | 93 170 12 | 362,26 |
| weiß matt | links | 93 170 07 | 362,26 |
| weiß Hochglanz | rechts | 93 170 11 | 362,26 |
| weiß Hochglanz | links | 93 170 06 | 362,26 |
| anthrazit matt | rechts | 93 170 14 | 362,26 |
| anthrazit matt | links | 93 170 09 | 362,26 |
| anthrazit Hochglanz | rechts | 93 170 13 | 362,26 |
| anthrazit Hochglanz | links | 93 170 08 | 362,26 |
| Asteiche cortina | rechts | 93 170 10 | 362,26 |
| Asteiche cortina | links | 93 170 05 | 362,26 |

ZUBEHÖR

Passend zu Waschtischunterschrank Lossa
(Bestell-Nr. 93 170 02-04 und 93 170 49-51)

Handtuchhalter Lossa

- Maße: B x H x T: 350 x 30 x 35 mm
- Inkl. Befestigungsmaterial

| Farbe | Bestell-Nr. | €/Stück |
|-----------|-------------|---------|
| Verchromt | 93 170 16 | 45,31 |
| Schwarz | 93 170 15 | 45,31 |

Handtuchhalter muss vor dem Waschtisch montiert werden

Fußgestell Lossa, 1 Stück

- Maße: B x H x T: 450 x 340 x mm
- Inkl. Befestigungsmaterial
- VPE = 1 Stück

| Farbe | Bestell-Nr. | €/Stück |
|-----------|-------------|---------|
| Verchromt | 93 170 17 | 111,91 |
| Schwarz | 93 170 18 | 111,91 |

Dient nicht zur Stabilisierung, Waschtischunterschrank muss an der Wand befestigt werden



BADMÖBEL **EPIC** – mit 2 oder 4 Frontauszügen – 1210 mm Breite



BADMÖBEL-SETS

Bestehend aus:

- Waschtischunterschrank mit Doppelwaschtisch aus Mineralguss
- Maße (B x H x T): 1210 x 580 x 510 mm
- Spiegelschrank mit beleuchteter Zierblende
- Maße (B x H x T): 1200 x 750 x 188 mm

MIT 2 FRONTAUSZÜGEN

| Farbe | Bestell-Nr. | €/Set |
|---------------------|-------------|----------|
| weiß matt | 93 219 83 | 1.393,01 |
| weiß Hochglanz | 93 959 23 | 1.393,01 |
| anthrazit matt | 93 219 84 | 1.393,01 |
| anthrazit Hochglanz | 93 959 28 | 1.393,01 |
| Eiche natur | 93 174 29 | 1.393,01 |
| Eiche Khaki | 93 174 32 | 1.393,01 |
| Eiche Biber | 93 174 30 | 1.393,01 |
| Hanf Ulme | 93 174 31 | 1.393,01 |

MIT 4 FRONTAUSZÜGEN

| Farbe | Bestell-Nr. | €/Set |
|---------------------|-------------|----------|
| weiß matt | 93 219 91 | 1.574,99 |
| weiß Hochglanz | 93 219 89 | 1.574,99 |
| anthrazit matt | 93 219 92 | 1.574,99 |
| anthrazit Hochglanz | 93 219 90 | 1.574,99 |
| Eiche natur | 93 174 21 | 1.574,99 |
| Eiche Khaki | 93 174 24 | 1.574,99 |
| Eiche Biber | 93 174 22 | 1.574,99 |
| Hanf Ulme | 93 174 23 | 1.574,99 |

WASCHTISCHUNTERSCHRANK mit Doppelwaschtisch aus Mineralguss

1| MIT 2 FRONTAUSZÜGEN

- Wandhängend
- 2 Frontauszüge mit Softclose
- 2 Hahnlöcher mittig durchgestochen
- Maße (B x H x T): 1210 x 580 x 510 mm
- Komplett vormontiert

| Farbe | Bestell-Nr. | €/Stück |
|---------------------|-------------|---------|
| weiß matt | 93 219 85 | 994,49 |
| weiß Hochglanz | 93 959 29 | 994,49 |
| anthrazit matt | 93 219 86 | 994,49 |
| anthrazit Hochglanz | 93 959 34 | 994,49 |
| Eiche natur | 93 174 33 | 994,49 |
| Eiche Khaki | 93 174 36 | 994,49 |
| Eiche Biber | 93 174 34 | 994,49 |
| Hanf Ulme | 93 174 35 | 994,49 |

2| MIT 4 FRONTAUSZÜGEN

- Wandhängend
- 4 Frontauszüge mit Softclose
- 2 Hahnlöcher mittig durchgestochen
- Griffe der unteren Auszüge an der Unterseite des Waschtischunterschrankes
- Maße (B x H x T): 1210 x 580 x 510 mm
- Komplett vormontiert

| Farbe | Bestell-Nr. | €/Stück |
|---------------------|-------------|----------|
| weiß matt | 93 219 99 | 1.179,69 |
| weiß Hochglanz | 93 219 97 | 1.179,69 |
| anthrazit matt | 93 220 00 | 1.179,69 |
| anthrazit Hochglanz | 93 219 98 | 1.179,69 |
| Eiche natur | 93 174 25 | 1.179,69 |
| Eiche Khaki | 93 174 28 | 1.179,69 |
| Eiche Biber | 93 174 26 | 1.179,69 |
| Hanf Ulme | 93 174 27 | 1.179,69 |

3| SPIEGELSCHRANK

mit beleuchteter Zierblende

- Integrierte Neonröhre 21 Watt (inkl. Leuchtmittel: T5 L21W)
- Spannung: 230 V
- Schutzart: IP 20
- 3 Drehtüren mit Softclose, innen nicht verspiegelt
- 6 Ablagefächer, davon 3 Glaseinlegeböden, nicht verstellbar
- Inkl. E-Box mit Schalter und Steckdose
- Inkl. Befestigung
- Maße (B x H x T): 1200 x 750 x 188 mm
- Komplett vormontiert

| Farbe | Bestell-Nr. | €/Stück |
|---------------------|-------------|---------|
| weiß matt | 93 219 87 | 480,24 |
| weiß Hochglanz | 93 959 35 | 480,24 |
| anthrazit matt | 93 219 88 | 480,24 |
| anthrazit Hochglanz | 93 959 40 | 480,24 |
| Eiche natur | 93 174 37 | 480,24 |
| Eiche Khaki | 93 174 40 | 480,24 |
| Eiche Biber | 93 174 38 | 480,24 |
| Hanf Ulme | 93 174 39 | 480,24 |

4| HOCHSCHRANK

350 mm Breite

- Wandhängend
- 2 Drehtüren mit Softclose
- 5 Ablagefächer, davon 3 Glaseinlegeböden, nicht verstellbar
- Maße (B x H x T): 350 x 1655 x 370 mm
- Komplett vormontiert

| Farbe | Ausführung | Bestell-Nr. | €/Stück |
|---------------------|-----------------|-------------|---------|
| weiß matt | Anschlag rechts | 93 219 76 | 384,00 |
| weiß matt | Anschlag links | 93 219 77 | 384,00 |
| weiß Hochglanz | Anschlag rechts | 93 927 98 | 384,00 |
| weiß Hochglanz | Anschlag links | 93 928 04 | 384,00 |
| anthrazit matt | Anschlag rechts | 93 219 78 | 384,00 |
| anthrazit matt | Anschlag links | 93 219 79 | 384,00 |
| anthrazit Hochglanz | Anschlag rechts | 93 928 03 | 384,00 |
| anthrazit Hochglanz | Anschlag links | 93 928 09 | 384,00 |
| Eiche natur | Anschlag rechts | 93 173 02 | 384,00 |
| Eiche natur | Anschlag links | 93 173 06 | 384,00 |
| Eiche Khaki | Anschlag rechts | 93 173 05 | 384,00 |
| Eiche Khaki | Anschlag links | 93 173 09 | 384,00 |
| Eiche Biber | Anschlag rechts | 93 173 03 | 384,00 |
| Eiche Biber | Anschlag links | 93 173 07 | 384,00 |
| Hanf Ulme | Anschlag rechts | 93 173 04 | 384,00 |
| Hanf Ulme | Anschlag links | 93 173 08 | 384,00 |



GÄSTE-BADMÖBEL **NEO 2.0** 385 mm Breite

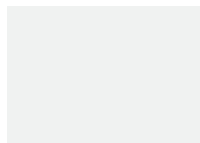

weiß Hochglanz



anthrazit Hochglanz



GÄSTEBADMÖBEL-SET, 385 mm BREITE

Bestehend aus:

- **Waschtischunterschrank mit Waschtisch aus Keramik**
- Maße (B x H x T): 385 x 590 x 280 mm
- **Spiegel**
- Maße (B x H x T): 385 x 620 x 20 mm

| Farbe | Bestell-Nr. | €/Set |
|---------------------|-------------|--------|
| Weiß Hochglanz | 93 176 86 | 222,37 |
| Anthrazit Hochglanz | 93 176 87 | 222,37 |

1| WASCHTISCHUNTERSCHRANK

mit Waschtisch aus Keramik

- Wandhängend
- 1 Drehtür mit Softclose
- Anschlag rechts
- 1 Hahnloch rechts durchgestochen
- Mit Überlauf
- Ohne Einlegeboden
- Maße (B x H x T): 385 x 590 x 280 mm
- Komplett vormontiert
- Inkl. Kunststoff-siphon (ausziehbar)

Info: nur im Set enthalten

2| SPIEGEL

- Maße (B x H x T): 385 x 620 x 20 mm
- Inkl. Befestigung

Info: nur im Set enthalten

GÄSTE-BADMÖBEL **NEO 2.0** 585 mm Breite

3| WASCHTISCHUNTERSCHRANK

mit Waschtisch aus Keramik

- Wandhängend
- 2 Drehtüren mit Softclose
- 1 Hahnloch rechts durchgestochen
- Mit Überlauf
- Ohne Einlegeboden
- Maße (B x H x T): 575 x 595 x 390 mm
- Komplett vormontiert
- Inkl. Kunststoffsiphon (ausziehbar)

Info: nur im Set enthalten

4| SPIEGEL

- Maße (B x H x T): 585 x 620 x 20 mm
- Inkl. Befestigung

Info: nur im Set enthalten



GÄSTEBADMÖBEL-SET, 585 mm BREITE

Bestehend aus:

- Waschtischunterschrank mit Waschtisch aus Keramik
 - Maße (B x H x T): 575 x 595 x 390 mm
- Spiegel
 - Maße (B x H x T): 585 x 620 x 20 mm

| Farbe | Bestell-Nr. | €/Set |
|---------------------|-------------|--------|
| Weiß Hochglanz | 93 176 88 | 313,99 |
| Anthrazit Hochglanz | 93 176 89 | 313,99 |



GÄSTE-BADMÖBEL **MINI 42** 420 mm Breite



weiß Hochglanz

Wolke Grau

Chateau Eiche



GÄSTE-BADMÖBEL-SET

Bestehend aus:

- **Waschtischunterschrank mit Waschtisch aus Keramik**
- Maße (B x H x T): 420 x 600 x 295 mm
- **Spiegel**
- Maße (B x H x T): 400 x 600 x 25 mm

| Farbe | Bestell-Nr. | €/Set |
|----------------|-------------|--------|
| weiß Hochglanz | 93 106 89 | 208,27 |
| Wolke grau | 93 150 97 | 208,27 |
| Chateau Eiche | 93 150 98 | 208,27 |

1| WASCHTISCHUNTERSCHRANK

mit Waschtisch aus Keramik

- Wandhängend
- 1 Drehtüre mit Softclose
- Anschlag reversibel
- 1 Hahnloch seitlich rechts durchgestochen
- Ohne Überlauf
- Montage nur in Verbindung mit nicht verschließbarem Schaftventil
- 1 fester Einlegeboden
- Maße (B x H x T): 420 x 600 x 295 mm
- Komplett vormontiert

Info: nur im Set enthalten

2| SPIEGEL

- Inkl. Befestigung
- Maße (B x H x T): 400 x 600 x 25 mm

Info: nur im Set enthalten

GÄSTE-BADMÖBEL **MINI 50** 500 mm Breite

1| WASCHTISCHUNTERSCHRANK

mit Waschtisch aus Keramik

- Wandhängend
- 2 Drehtüren mit Softclose
- 1 fester Einlegeboden
- 1 Hahnloch mittig durchgestochen
- Mit Überlauf
- Maße (B x H x T): 500 x 620 x 400 mm
- Komplett vormontiert

Info: nur im Set enthalten

2| SPIEGEL

- Inkl. Befestigung
- Maße (B x H x T): 490 x 680 x 25 mm

Info: nur im Set enthalten

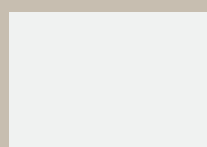

weiß Hochglanz

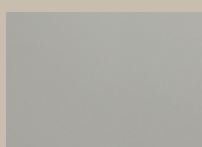

Wolke Grau



Chateau Eiche



GÄSTE-BADMÖBEL-SET

Bestehend aus:

- Waschtischunterschrank mit Waschtisch aus Keramik
- Maße (B x H x T): 500 x 620 x 400 mm
- Spiegel
- Maße (B x H x T): 490 x 680 x 25 mm

| Farbe | Bestell-Nr. | €/Set |
|----------------|-------------|--------|
| Weiß Hochglanz | 93 106 92 | 243,53 |
| Wolke Grau | 93 106 93 | 243,53 |
| Chateau Eiche | 93 106 94 | 243,53 |



GÄSTE-BADMÖBEL **ELYP** 400 mm Breite

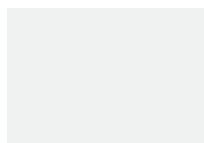

weiß matt / Hochglanz



anthrazit matt / Hochglanz



GÄSTE-BADMÖBEL-SET

Bestehend aus:

- **Waschtischunterschrank mit Waschtisch aus Mineralguss**
- Maße (B x H x T): 400 x 609 x 220 mm
- **Spiegel mit LED-Beleuchtung und Holzablage**
- Maße (B x H x T): 350 x 900 x 130 mm

| Farbe | Bestell-Nr. | €/Set |
|---------------------|-------------|--------|
| weiß matt | 93 220 34 | 374,86 |
| weiß Hochglanz | 93 730 43 | 374,86 |
| anthrazit matt | 93 220 33 | 374,86 |
| anthrazit Hochglanz | 93 773 57 | 374,86 |

1| WASCHTISCHUNTERSCHRANK

mit Waschtisch aus Mineralguss

- Wandhängend
- Waschtisch reversibel
- 1 Drehtür mit Softclose
- Anschlag links
- 1 Hahnloch seitlich durchgestochen
- Mit Überlauf
- 1 großes Ablagefach
- Maße (B x H x T): 400 x 609 x 220 mm
- Komplett vormontiert

| Farbe | Bestell-Nr. | €/Stück |
|---------------------|-------------|---------|
| weiß matt | 93 220 36 | 246,27 |
| weiß Hochglanz | 93 762 96 | 246,27 |
| anthrazit matt | 93 220 35 | 246,27 |
| anthrazit Hochglanz | 93 773 59 | 246,27 |

2| SPIEGEL

mit LED-Beleuchtung und Holzablage

- Leistung: 4,32 Watt
- Spannung: 230 V
- Schutzart: IP 20
- Mit Kippschalter
- Inkl. Befestigung
- Maße (B x H x T): 350 x 900 x 130 mm
- Tiefe der Ablage: 110 mm

| Farbe | Bestell-Nr. | €/Stück |
|---------------------|-------------|---------|
| weiß matt | 93 220 38 | 124,43 |
| weiß Hochglanz | 93 781 17 | 124,43 |
| anthrazit matt | 93 220 37 | 124,43 |
| anthrazit Hochglanz | 93 773 60 | 124,43 |

BADMÖBEL ENISAR 500 mm Breite

1| WASCHTISCHUNTERSCHRANK

mit Waschtisch aus Mineralguss

- Wandhängend
- Waschtisch reversibel
- 2 Drehtüren mit Softclose
- 1 großes Ablagefach
- Hahnloch seitlich durchgestochen
- Maße (B x H x T): 500 x 600 x 250 mm
- Komplett vormontiert

| Farbe | Bestell-Nr. | €/Stück |
|---------------------|-------------|---------|
| weiß matt | 93 221 31 | 359,60 |
| weiß Hochglanz | 93 923 80 | 359,60 |
| anthrazit matt | 93 221 30 | 359,60 |
| anthrazit Hochglanz | 93 221 29 | 359,60 |
| Eiche dunkel | 93 923 81 | 359,60 |
| Asteiche | 93 157 28 | 359,60 |

2| SPIEGEL

mit LED Beleuchtung

- Leistung: 4,32 Watt
- Spannung: 230 V
- Schutzart: IP20
- Mit Kippschalter
- Inkl. Befestigung
- Maße (B x H x T): 400 x 960 x 105 mm

| Bestell-Nr. | €/Stück |
|-------------|---------|
| 93 773 64 | 208,27 |

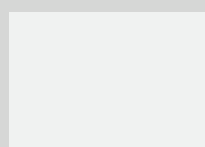

weiß matt / Hochglanz



anthrazit matt / Hochglanz

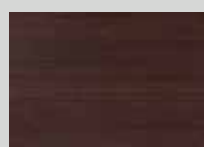

Eiche dunkel



Asteiche



GÄSTE-BADMÖBEL-SET

Bestehend aus:

- Waschtischunterschrank mit Waschtisch aus Mineralguss
- Maße (B x H x T): 500 x 600 x 250 mm
- Spiegel mit LED-Beleuchtung
- Maße (B x H x T): 400 x 960 x 105 mm

| Farbe | Bestell-Nr. | €/Set |
|---------------------|-------------|--------|
| weiß matt | 93 221 28 | 578,51 |
| weiß Hochglanz | 93 724 27 | 578,51 |
| anthrazit matt | 93 221 27 | 578,51 |
| anthrazit Hochglanz | 93 221 26 | 578,51 |
| Eiche dunkel | 93 724 28 | 578,51 |
| Asteiche | 93 157 27 | 578,51 |



BADMÖBELKONSOLE **BLATA** 900 mm und 1200 mm Breite



Zementoptik

Asteiche

Lärche Canapa

Ulme grau

Lärche Marone



- Aus wasserfestem Trägermaterial
- Ohne Hahnlochbohrung
- Mit 2 x Konsolenträgern

| Farbe | Maße (B x H x T) [mm] | Ausführung | Gewicht [kg] | Bestell-Nr. | €/Stück | Farbe | Maße (B x H x T) [mm] | Ausführung | Gewicht [kg] | Bestell-Nr. | €/Stück |
|---------------|--------------------------|---------------------------------------|-----------------|------------------|---------------|---------------|--------------------------|---------------------------------------|-----------------|------------------|---------------|
| Zementoptik | 900 x 56 x 510 | Ohne Aussparung | 17 | 93 158 86 | 133,63 | Zementoptik | 1200 x 56 x 510 | Ohne Aussparung | 25 | 93 158 92 | 174,20 |
| Zementoptik | 900 x 56 x 510 | Mit 1 x Aussparung, ø 140 mm (mittig) | 17 | 93 158 76 | 174,20 | Zementoptik | 1200 x 56 x 510 | Mit 1 x Aussparung, ø 140 mm (mittig) | 25 | 93 158 81 | 194,03 |
| Asteiche | 900 x 56 x 510 | Ohne Aussparung | 17 | 93 158 87 | 155,63 | Asteiche | 1200 x 56 x 510 | Ohne Aussparung | 25 | 93 158 93 | 174,20 |
| Asteiche | 900 x 56 x 510 | Mit 1 x Aussparung, ø 140 mm (mittig) | 17 | 93 158 77 | 174,20 | Asteiche | 1200 x 56 x 510 | Mit 1 x Aussparung, ø 140 mm (mittig) | 25 | 93 158 82 | 194,03 |
| Lärche Canapa | 900 x 56 x 510 | Ohne Aussparung | 17 | 93 158 89 | 155,63 | Lärche Canapa | 1200 x 56 x 510 | Ohne Aussparung | 25 | 93 158 94 | 152,31 |
| Lärche Canapa | 900 x 56 x 510 | Mit 1 x Aussparung, ø 140 mm (mittig) | 17 | 93 158 78 | 174,20 | Lärche Canapa | 1200 x 56 x 510 | Mit 1 x Aussparung, ø 140 mm (mittig) | 25 | 93 158 83 | 187,53 |
| Ulme Grau | 900 x 56 x 510 | Ohne Aussparung | 17 | 93 158 90 | 155,63 | Ulme Grau | 1200 x 56 x 510 | Ohne Aussparung | 25 | 93 158 95 | 174,20 |
| Ulme Grau | 900 x 56 x 510 | Mit 1 x Aussparung, ø 140 mm (mittig) | 17 | 93 158 79 | 174,20 | Ulme Grau | 1200 x 56 x 510 | Mit 1 x Aussparung, ø 140 mm (mittig) | 25 | 93 158 84 | 194,03 |
| Lärche Marone | 900 x 56 x 510 | Ohne Aussparung | 17 | 93 158 91 | 155,63 | Lärche Marone | 1200 x 56 x 510 | Ohne Aussparung | 25 | 93 158 96 | 174,20 |
| Lärche Marone | 900 x 56 x 510 | Mit 1 x Aussparung, ø 140 mm (mittig) | 17 | 93 158 80 | 166,77 | Lärche Marone | 1200 x 56 x 510 | Mit 1 x Aussparung, ø 140 mm (mittig) | 25 | 93 158 85 | 194,03 |

BADMÖBELKONSOLE **ELENG** 1400 mm Breite

- Aus wasserfestem Trägermaterial (ausgenommen Eiche Massiv Waldkante (Massivholzplatte))
- 1 x Aussparung für Aufsatz-Waschtisch ø 140 mm
- 1 x Aussparung für Waschtischmischer ø 32 mm
- Mit 2 Konsolenträgern

- Bei den Konsolen Eiche Massiv Waldkante handelt es sich um ein Naturprodukt, daher sind Abweichungen in Farbe und Höhe möglich

| Farbe | Maße (B x H x T) [mm] | Gewicht [kg] | Bestell-Nr. | €/Stück |
|---|-----------------------|--------------|------------------|---------------|
| Eiche Massiv Waldkante (Massivholzplatte) | 1400 x 40-50 x 510 | 25 | 93 016 17 | 981,61 |
| Weiß matt, Uni Schichtstoff | 1400 x 80 x 510 | 14 | 93 989 15 | 433,41 |
| Eiche natur lackiert | 1400 x 80 x 510 | 14 | 93 955 82 | 522,70 |
| Eiche astig natur lackiert und gebürstet | 1400 x 80 x 510 | 14 | 93 955 83 | 704,84 |

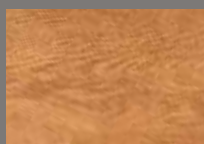

Eiche Massiv Waldkante

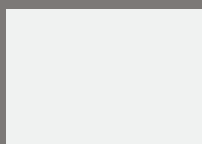

Weiß matt



Eiche natur lackiert



Eiche astig natur lackiert und gebürstet



DUSCHABTÜR

EIN (T)RAUM



Wachmacher am Morgen oder Stresslöser am Abend. Schaffen Sie sich mit unseren ausgewählten Duschabtrennungen den richtigen Platz, um bei einer Dusche Alltag und Anstrengung abperlen zu lassen.

Neben ausgewählten Standardausführungen können Sie auch aus bereits vormontierten Varianten wählen, die eine schnelle und einfache Montage garantieren.

Vorhang auf für moderne Glasabtrennungen

Ganz gleich, ob kleines oder großes Bad, Nische, Ecke, Wanne oder Boden. In unserem Produktprogramm finden Sie vielfältige und clevere Ausführungen als Pendel-, Dreh-, Falt- oder Flügeltür sowie Wannenaufsätze und Walk-In Lösungen.

Auch pflegeleichte Materialien kommen zum Einsatz. Duschtrennwände mit Lotus-Effekt vereinfachen dank ihrer Beschichtung die Reinigung der Trennwand.

Entdecken Sie die verschiedenen modernen Designs, welche sich harmonisch in die unterschiedlichsten Bäder einfügen lassen. So können auch Sie sich Ihren ganz persönlichen Duschraum verwirklichen.

Gut zu wissen!

Sicherheitsglas

Einscheibensicherheitsglas (ESG) wird durch eine spezielle Wärmebehandlung stoß- und schlagfester als vergleichbares Glas.

Durch dieses Verfahren zerfällt das Glas bei sehr hoher Belastung in kleine Scherben. Dadurch reduziert sich die Verletzungsgefahr im Vergleich zu normalem Flachglas erheblich und verhindert wirksam Schnitt und Stoßverletzungen. Außerdem kann Einscheibensicherheitsglas (ESG) nicht mehr nachgeschliffen oder zugeschnitten werden.

Easy to clean (ETC)-Beschichtung

Diese wasser- und schmutzabweisende Beschichtung erleichtert das Reinigen und Pflegen der Glasflächen.

Hebe- /Senkmechanismus

Wird oft bei bodenebenen Duschabtrennungen verwendet. Mit diesem Mechanismus hebt sich beim Öffnen die Türe, um ein Schleifen des Bodenprofils und Verkanten der Türe zu vermeiden. Beim Schließen senkt sich die Türe wieder - das Bodenprofil dichtet und schützt vor Spritzwasser.

ENTWURFE

IM RAUM

WALK-IN



WANDPROFILE



WANDBESCHLÄGE



FREISTEHEND

ECK



WANDPROFILE



WANDBESCHLÄGE

VIERTELKREIS



WANDPROFILE

NISCHE



WANDPROFILE



WANDBESCHLÄGE

BADEWANNENAUFsätze



WANDPROFILE



WANDBESCHLÄGE

KOMPLETTDUSCHEN



WANDPROFILE

DUSCHRÜCKWÄNDE

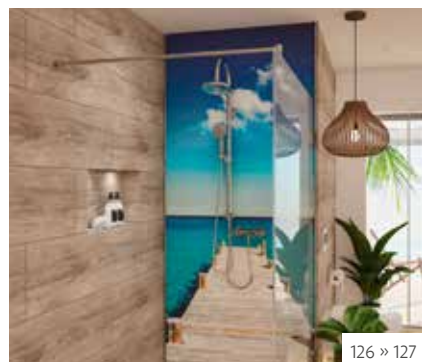

MIT FOTOMOTIVEN

DUSCHABTRENNUNG **ENNAI** Walk-In

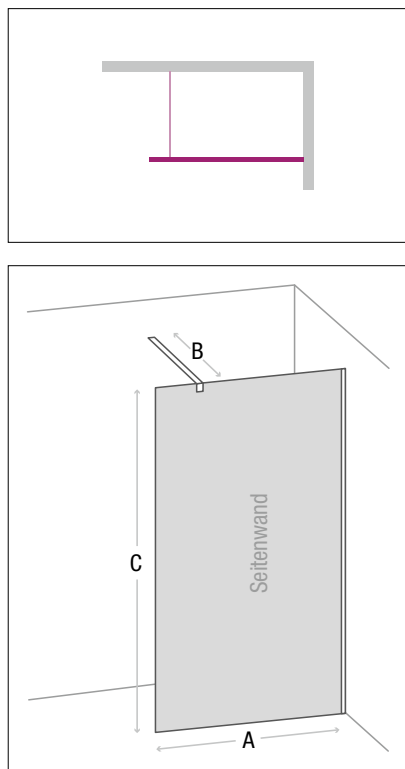

1 SEITENWAND MIT STABILISIERUNGSSTANGE

- Material:
 - Wandprofil: Aluminium glänzend
 - Bodenanschlussprofil: Aluminium (10 x 10 x 1 mm)
 - 8 mm Sicherheitsglas transparent
- Beschichtung: easy to clean
- Montage: auf Duschwanne oder Boden möglich
- Beidseitig montierbar
- 1 x Stabilisierungsstange B rund (kürzbar)
- Inkl. Befestigungsmaterial

| Maß A [mm] | Stabilisierungsstange B [mm] | Höhe C [mm] | Bestell-Nr. | €/Stück |
|------------|------------------------------|-------------|-------------|---------|
| 680-693 | 1300 | 2000 | 93 967 27 | 537,59 |
| 780-793 | 1300 | 2000 | 93 221 34 | 563,43 |
| 880-893 | 1300 | 2000 | 93 967 28 | 587,70 |
| 980-993 | 1300 | 2000 | 93 967 29 | 614,10 |
| 1080-1093 | 1300 | 2000 | 93 967 30 | 638,11 |
| 1180-1193 | 1300 | 2000 | 93 967 31 | 710,56 |
| 1280-1293 | 1300 | 2000 | 93 221 35 | 755,84 |
| 1380-1393 | 1300 | 2000 | 93 967 32 | 772,56 |
| 1480-1493 | 1300 | 2000 | 93 967 33 | 798,16 |
| 1580-1593 | 1300 | 2000 | 93 967 34 | 823,70 |

DUSCHABTRENNUNG **ELJA** Walk-In

1 SEITENWAND MIT STABILISIERUNGSSTANGE

- Material:
 - Wandprofil: Aluminium glänzend
 - Bodenanschlussprofil: Aluminium (10 x 10 x 1 mm)
 - 8 mm Sicherheitsglas transparent
- **Spiegel lichtdurchlässig (Reflexion ca. 58 %)**
- Beschichtung: easy to clean
- Montage: auf Duschwanne oder Boden möglich
- Beidseitig montierbar
- 1 x Stabilisierungsstange B rund (kürzbar)
- Inkl. Befestigungsmaterial

| Maß A [mm] | Stabilisierungsstange B [mm] | Höhe C [mm] | Bestell-Nr. | €/Stück |
|------------|------------------------------|-------------|-------------|----------|
| 680-693 | 1300 | 2000 | 93 990 21 | 729,33 |
| 780-793 | 1300 | 2000 | 93 990 22 | 787,41 |
| 880-893 | 1300 | 2000 | 93 990 23 | 846,04 |
| 980-993 | 1300 | 2000 | 93 990 24 | 905,54 |
| 1080-1093 | 1300 | 2000 | 93 990 25 | 963,01 |
| 1180-1193 | 1300 | 2000 | 93 990 26 | 1.029,16 |
| 1280-1293 | 1300 | 2000 | 93 990 27 | 1.095,33 |
| 1380-1393 | 1300 | 2000 | 93 990 28 | 1.152,80 |
| 1480-1493 | 1300 | 2000 | 93 990 29 | 1.210,27 |
| 1580-1593 | 1300 | 2000 | 93 990 30 | 1.267,74 |



**SPIEGEL LICHTDURCHLÄSSIG
(REFLEXION 58%)**

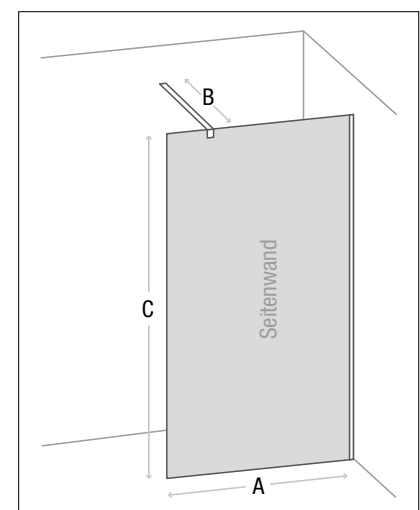
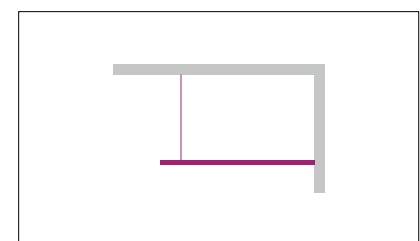

DUSCHABTRENNUNG **EERO** Walk-In

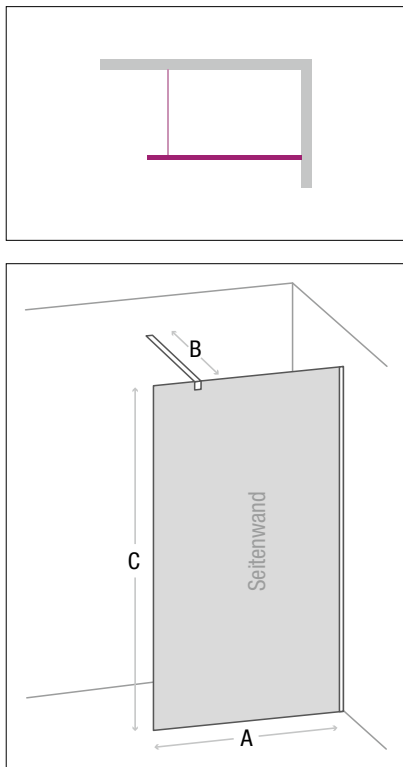

SATINIERT

1 SEITENWAND MIT STABILISIERUNGSSTANGE

- Material:
 - Wandprofil: Aluminium glänzend
 - Bodenanschlussprofil: Aluminium (10 x 10 x 1 mm)
 - 8 mm Sicherheitsglas satiniert
- **Satinato Weißglas (ohne Grünstich)**
- Beschichtung: easy to clean
- Montage: auf Duschwanne oder Boden möglich
- Beidseitig montierbar
- 1 x Stabilisierungsstange B rund (kürzbar)
- Inkl. Befestigungsmaterial

| Maß A [mm] | Stabilisierungsstange B [mm] | Höhe C [mm] | Bestell-Nr. | €/Stück |
|------------|------------------------------|-------------|-------------|----------|
| 680-693 | 1300 | 2000 | 93 221 46 | 740,49 |
| 780-793 | 1300 | 2000 | 93 221 47 | 799,00 |
| 880-893 | 1300 | 2000 | 93 221 48 | 858,07 |
| 980-993 | 1300 | 2000 | 93 221 49 | 918,06 |
| 1080-1093 | 1300 | 2000 | 93 221 50 | 975,94 |
| 1180-1193 | 1300 | 2000 | 93 221 51 | 1.014,13 |
| 1280-1293 | 1300 | 2000 | 93 221 52 | 1.078,97 |
| 1380-1393 | 1300 | 2000 | 93 221 53 | 1.135,13 |
| 1480-1493 | 1300 | 2000 | 93 221 54 | 1.191,30 |
| 1580-1593 | 1300 | 2000 | 93 221 55 | 1.247,43 |

DUSCHABTRENNUNG **EFIM** Walk-In

1 SEITENWAND MIT STABILISIERUNGSSTANGE

- Material:
 - Wandprofil: Aluminium glänzend
 - Bodenanschlussprofil: Aluminium (10 x 10 x 1 mm)
 - 8 mm Sicherheitsglas transparent
- **Siebdruck: ähnlich Ginkgo-Blatt**
- Beschichtung: easy to clean
- Montage: auf Duschwanne oder Boden möglich
- Beidseitig montierbar
- 1 x Stabilisierungsstange B rund (kürzbar)
- Inkl. Befestigungsmaterial

| Maß A [mm] | Stabilisierungsstange B [mm] | Höhe C [mm] | Bestell-Nr. | €/Stück |
|------------|------------------------------|-------------|-------------|----------|
| 680-693 | 1300 | 2000 | 93 221 36 | 703,10 |
| 780-793 | 1300 | 2000 | 93 221 37 | 750,00 |
| 880-893 | 1300 | 2000 | 93 221 38 | 795,73 |
| 980-993 | 1300 | 2000 | 93 221 39 | 841,99 |
| 1080-1093 | 1300 | 2000 | 93 221 40 | 919,33 |
| 1180-1193 | 1300 | 2000 | 93 221 41 | 967,43 |
| 1280-1293 | 1300 | 2000 | 93 221 42 | 1.015,80 |
| 1380-1393 | 1300 | 2000 | 93 221 43 | 1.063,71 |
| 1480-1493 | 1300 | 2000 | 93 221 44 | 1.111,80 |
| 1580-1593 | 1300 | 2000 | 93 221 45 | 1.162,17 |



MIT SIEBDRUCK

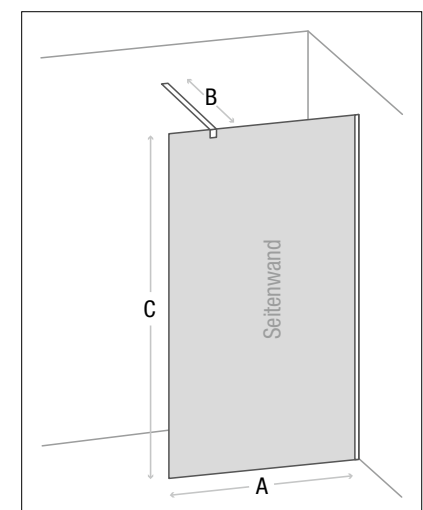
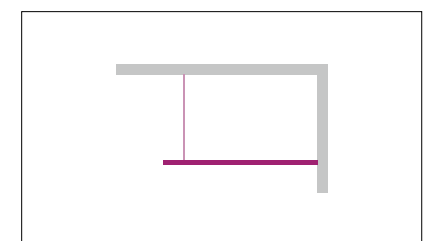

DUSCHABTRENNUNG **ARDILA** Walk-In

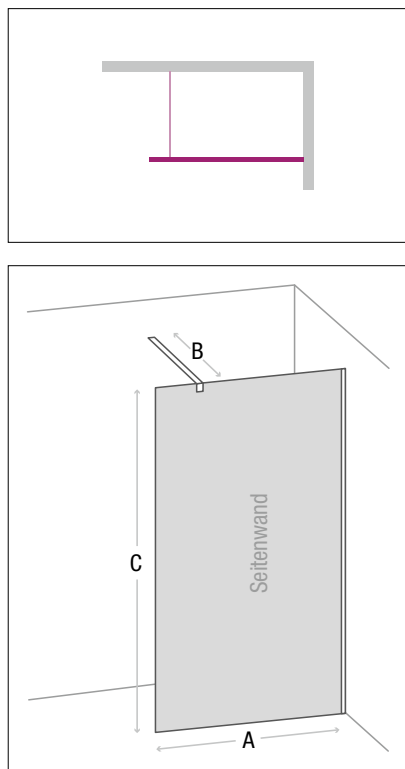

1 SEITENWAND MIT STABILISIERUNGSSTANGE

- Material:
 - Wandprofil: Aluminium glänzend
 - Bodenanschlussprofil: Aluminium (10 x 10 x 1 mm)
 - 8 mm Sicherheitsglas transparent
- **Siebdruck: mittig Satiniert Ardila Curly**
- Beschichtung: easy to clean
- Montage: auf Duschwanne oder Boden möglich
- Beidseitig montierbar
- 1 x Stabilisierungsstange B rund (kürzbar)
- Inkl. Befestigungsmaterial

| Maß A [mm] | Stabilisierungsstange B [mm] | Höhe C [mm] | Bestell-Nr. | €/Stück |
|------------|------------------------------|-------------|-------------|----------|
| 680-693 | 1300 | 2000 | 93 158 33 | 644,31 |
| 780-793 | 1300 | 2000 | 93 158 34 | 690,31 |
| 880-893 | 1300 | 2000 | 93 158 35 | 732,31 |
| 980-993 | 1300 | 2000 | 93 158 36 | 799,17 |
| 1080-1093 | 1300 | 2000 | 93 158 37 | 865,46 |
| 1180-1193 | 1300 | 2000 | 93 158 38 | 917,24 |
| 1280-1293 | 1300 | 2000 | 93 158 39 | 966,96 |
| 1380-1393 | 1300 | 2000 | 93 158 40 | 1.010,46 |
| 1480-1493 | 1300 | 2000 | 93 158 41 | 1.051,89 |
| 1580-1593 | 1300 | 2000 | 93 158 42 | 1.103,67 |

DUSCHABTRENNUNG **JARAMA** Walk-In

1 SEITENWAND MIT STABILISIERUNGSSTANGE

- Material:
 - Wandprofil: Aluminium glänzend
 - Bodenanschlussprofil: Aluminium (10 x 10 x 1 mm)
 - 8 mm Sicherheitsglas transparent
- **Siebdruck: mittig Satiniert Jarama Husung**
- Beschichtung: easy to clean
- Montage: auf Duschwanne oder Boden möglich
- Beidseitig montierbar
- 1 x Stabilisierungsstange B rund (kürzbar)
- Inkl. Befestigungsmaterial

| Maß A [mm] | Stabilisierungsstange B [mm] | Höhe C [mm] | Bestell-Nr. | €/Stück |
|------------|------------------------------|-------------|-------------|----------|
| 680-693 | 1300 | 2000 | 93 158 43 | 644,31 |
| 780-793 | 1300 | 2000 | 93 158 44 | 690,31 |
| 880-893 | 1300 | 2000 | 93 158 45 | 732,31 |
| 980-993 | 1300 | 2000 | 93 158 46 | 799,17 |
| 1080-1093 | 1300 | 2000 | 93 158 47 | 865,46 |
| 1180-1193 | 1300 | 2000 | 93 158 48 | 917,24 |
| 1280-1293 | 1300 | 2000 | 93 158 49 | 966,96 |
| 1380-1393 | 1300 | 2000 | 93 158 50 | 1.010,46 |
| 1480-1493 | 1300 | 2000 | 93 158 51 | 1.051,89 |
| 1580-1593 | 1300 | 2000 | 93 158 52 | 1.103,67 |



MIT SIEBDRUCK MITTIG

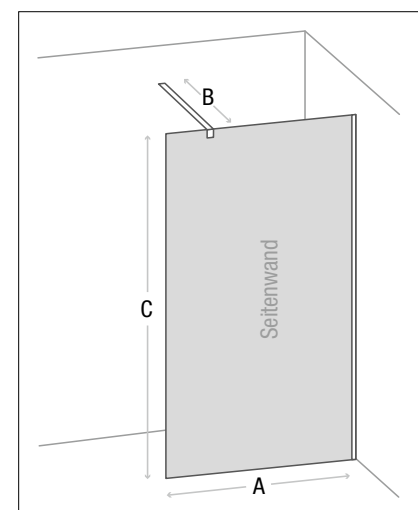
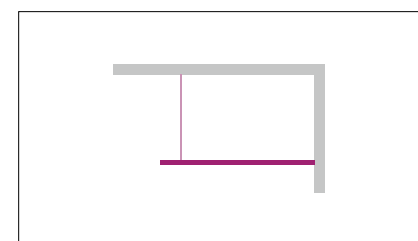

DUSCHABTRENNUNG **EDYLA 2.0** Walk-In

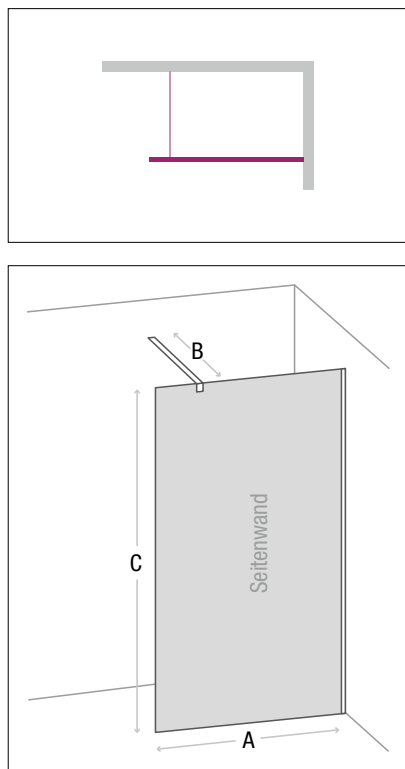

1 SEITENWAND MIT STABILISIERUNGSSTANGE

- Material:
 - Wandprofil: Aluminium glänzend
 - Bodenanschlussprofil: Aluminium (10 x 10 x 1 mm)
 - 8 mm Sicherheitsglas transparent
- **Siebdruck: Streifen satiniert**
- Beschichtung: Easy to clean
- Montage: auf Duschwanne oder Boden möglich
- Beidseitig montierbar
- 1 x Stabilisierungsstange B rund (kürzbar)
- Inkl. Befestigungsmaterial

| Maß A [mm] | Stabilisierungsstange B [mm] | Höhe C [mm] | Bestell-Nr. | €/Stück |
|------------|------------------------------|-------------|-------------|----------|
| 680-693 | 1300 | 2000 | 93 182 83 | 762,71 |
| 780-793 | 1300 | 2000 | 93 182 84 | 814,84 |
| 880-893 | 1300 | 2000 | 93 182 85 | 865,64 |
| 980-993 | 1300 | 2000 | 93 182 86 | 917,06 |
| 1080-1093 | 1300 | 2000 | 93 182 87 | 941,33 |
| 1180-1193 | 1300 | 2000 | 93 182 88 | 1.023,81 |
| 1280-1293 | 1300 | 2000 | 93 182 89 | 1.075,77 |
| 1380-1393 | 1300 | 2000 | 93 182 90 | 1.127,24 |
| 1480-1493 | 1300 | 2000 | 93 182 91 | 1.178,89 |
| 1580-1593 | 1300 | 2000 | 93 182 92 | 1.232,99 |

DUSCHABTRENNUNG **MALLERO** Walk-In

1 SEITENWAND MIT STABILISIERUNGSSTANGE

- Material:
 - Wandprofil: Aluminium glänzend
 - Bodenanschlussprofil: Aluminium (10 x 10 x 1 mm)
 - 8 mm Sicherheitsglas transparent

• Siebdruck: Streifen 9:5 mm

- Beschichtung: Easy to clean
- Montage: auf Duschwanne oder Boden möglich
- Beidseitig montierbar
- 1 x Stabilisierungsstange B rund (kürzbar)
- Inkl. Befestigungsmaterial

| Maß A [mm] | Stabilisierungsstange B [mm] | Höhe C [mm] | Bestell-Nr. | €/Stück |
|------------|------------------------------|-------------|-------------|----------|
| 680-693 | 1300 | 2000 | 93 182 93 | 762,71 |
| 780-793 | 1300 | 2000 | 93 182 94 | 814,84 |
| 880-893 | 1300 | 2000 | 93 182 95 | 865,64 |
| 980-993 | 1300 | 2000 | 93 182 96 | 917,06 |
| 1080-1093 | 1300 | 2000 | 93 182 97 | 941,33 |
| 1180-1193 | 1300 | 2000 | 93 182 98 | 1.023,81 |
| 1280-1293 | 1300 | 2000 | 93 182 99 | 1.075,77 |
| 1380-1393 | 1300 | 2000 | 93 183 00 | 1.127,24 |
| 1480-1493 | 1300 | 2000 | 93 183 01 | 1.178,89 |
| 1580-1593 | 1300 | 2000 | 93 183 02 | 1.232,99 |



Abbildung zeigt Siebdruck in Originalgröße

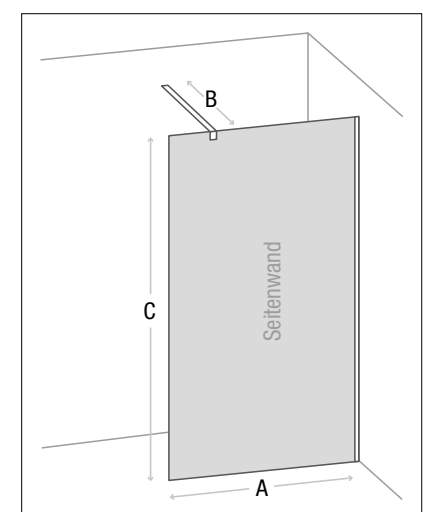
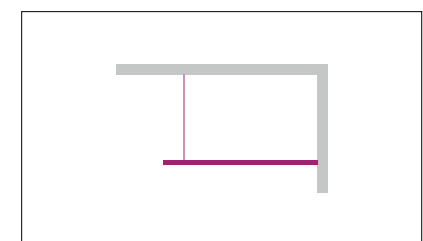

DUSCHABTRENNUNG **ELJA 2.0** Walk-In

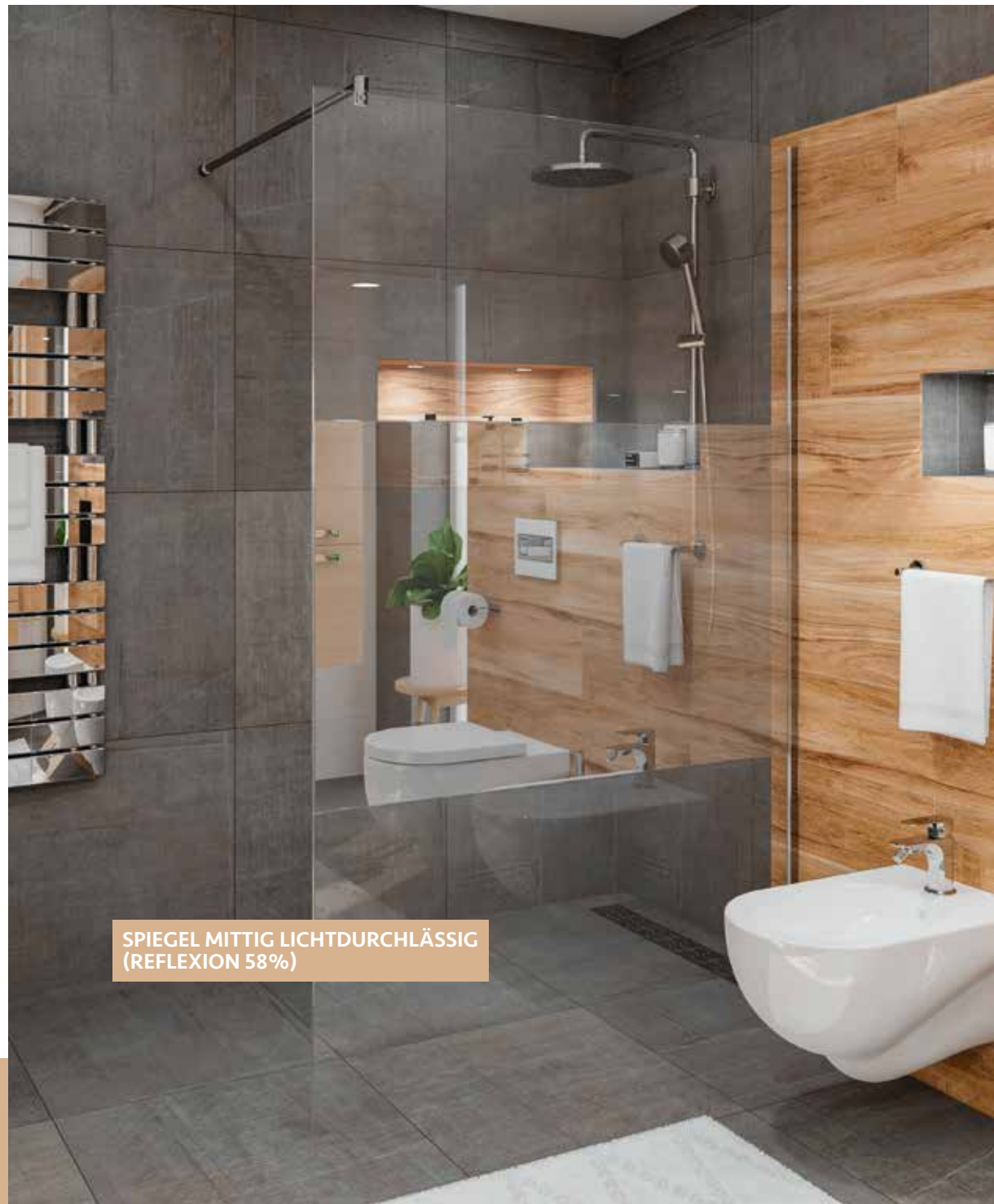
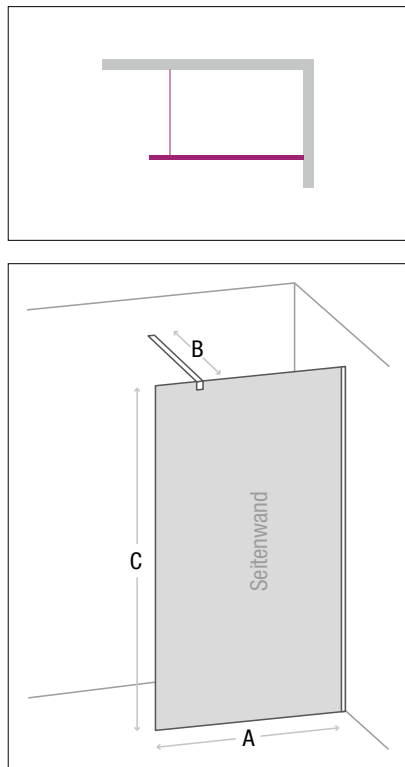

**SPIEGEL MITTIG LICHTDURCHLÄSSIG
(REFLEXION 58%)**

1 SEITENWAND MIT STABILISIERUNGSSTANGE

- Material:
 - Wandprofil: Aluminium glänzend
 - Bodenanschlussprofil: Aluminium (10 x 10 x 1 mm)
 - 8 mm Sicherheitsglas transparent
- **Spiegel mittig lichtdurchlässig (Reflexion ca. 58 %)**
- Beschichtung: Easy to clean
- Montage: auf Duschwanne oder Boden möglich
- Beidseitig montierbar
- 1 x Stabilisierungsstange B rund (kürzbar)
- Inkl. Befestigungsmaterial

| Maß A [mm] | Stabilisierungsstange B [mm] | Höhe C [mm] | Bestell-Nr. | €/Stück |
|------------|------------------------------|-------------|-------------|----------|
| 680-693 | 1300 | 2000 | 93 183 03 | 830,46 |
| 780-793 | 1300 | 2000 | 93 183 04 | 907,60 |
| 880-893 | 1300 | 2000 | 93 183 05 | 984,74 |
| 980-993 | 1300 | 2000 | 93 183 06 | 1.059,74 |
| 1080-1093 | 1300 | 2000 | 93 183 07 | 1.141,17 |
| 1180-1193 | 1300 | 2000 | 93 183 08 | 1.218,31 |
| 1280-1293 | 1300 | 2000 | 93 183 09 | 1.295,46 |
| 1380-1393 | 1300 | 2000 | 93 183 10 | 1.372,60 |
| 1480-1493 | 1300 | 2000 | 93 183 11 | 1.449,74 |
| 1580-1593 | 1300 | 2000 | 93 183 12 | 1.526,89 |

DUSCHABTRENNUNG **SIMERI** Walk-In

1 SEITENWAND MIT STABILISIERUNGSSTANGE

- Material:
 - Wandprofil: Aluminium glänzend
 - Bodenanschlussprofil: Aluminium (10 x 10 x 1 mm)
 - 8 mm Sicherheitsglas transparent
- **Siebdruck mittig Punkte ø 4 mm**
- Beschichtung: Easy to clean
- Montage: auf Duschwanne oder Boden möglich
- Beidseitig montierbar
- 1 x Stabilisierungsstange B rund (kürzbar)
- Inkl. Befestigungsmaterial

| Maß A [mm] | Stabilisierungsstange B [mm] | Höhe C [mm] | Bestell-Nr. | €/Stück |
|------------|------------------------------|-------------|-------------|----------|
| 680-693 | 1300 | 2000 | 93 183 13 | 762,71 |
| 780-793 | 1300 | 2000 | 93 183 14 | 814,84 |
| 880-893 | 1300 | 2000 | 93 183 15 | 865,64 |
| 980-993 | 1300 | 2000 | 93 183 16 | 917,06 |
| 1080-1093 | 1300 | 2000 | 93 183 17 | 941,33 |
| 1180-1193 | 1300 | 2000 | 93 183 18 | 1.023,81 |
| 1280-1293 | 1300 | 2000 | 93 183 19 | 1.075,77 |
| 1380-1393 | 1300 | 2000 | 93 183 20 | 1.127,24 |
| 1480-1493 | 1300 | 2000 | 93 183 21 | 1.178,89 |
| 1580-1593 | 1300 | 2000 | 93 183 22 | 1.232,99 |



Abbildung zeigt Siebdruck in Originalgröße

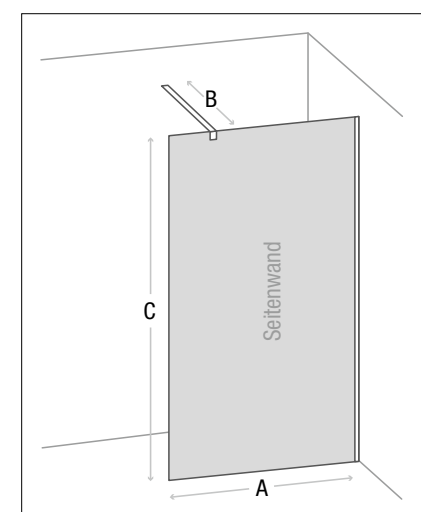
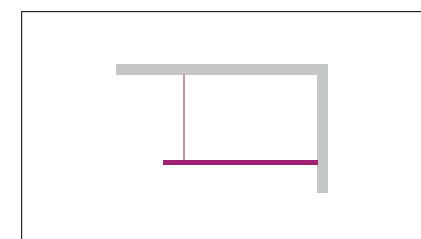

DUSCHABTRENNUNG **ELOA 2.0** Walk-In

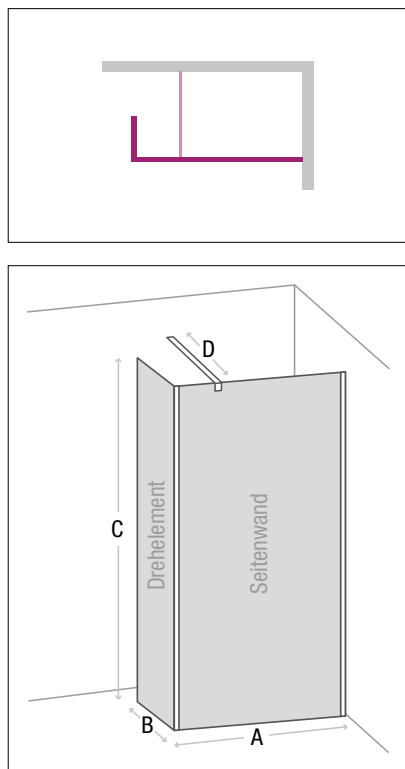

1 DREHELEMENT, 1 SEITENWAND MIT STABILISIERUNGSSTANGE

- Material:
 - Wandprofil: Aluminium glänzend
 - Bodenanschlussprofil: Aluminium (8 x 10 x 1 mm)
 - 6 mm Sicherheitsglas transparent
- Beschichtung: easy to clean
- Mit Hebe-/Senkmechanismus
- Drehteil 180° nach innen und außen zu öffnen
- Montage: auf Duschwanne oder Boden möglich
- Beidseitig montierbar
- 1 x Stabilisierungsstange D eckig (kürzbar)
- Inkl. Befestigungsmaterial

| Maß A [mm] | Maß B [mm] | Höhe C [mm] | Stabilisierungsstange(n) D [mm] | Bestell-Nr. | €/Stück |
|------------|------------|-------------|---------------------------------|-------------|---------|
| 675-690 | 300 | 1950 | 1400 | 93 177 49 | 549,31 |
| 775-790 | 300 | 1950 | 1400 | 93 177 50 | 590,44 |
| 875-890 | 300 | 1950 | 1400 | 93 177 51 | 628,99 |
| 975-990 | 300 | 1950 | 1400 | 93 177 52 | 739,13 |
| 1175-1190 | 300 | 1950 | 1400 | 93 177 53 | 794,19 |

DUSCHABTRENNUNG **LIRI NERO** Walk-In

1 SEITENWAND MIT STABILISIERUNGSSTANGE

- Material:
 - Wandprofil: Aluminium schwarz matt
 - Bodenanschlussprofil: Aluminium schwarz matt (10 x 10 x 1 mm)
 - 8 mm Sicherheitsglas transparent
- Beschichtung: easy to clean
- Montage: auf Duschwanne oder Boden möglich
- Beidseitig montierbar
- 1 x Stabilisierungsstange B eckig (kürzbar)
- Inkl. Befestigungsmaterial

| Maß A [mm] | Stabilisierungsstange B [mm] | Höhe C [mm] | Bestell-Nr. | €/Stück |
|------------|------------------------------|-------------|-------------|---------|
| 670-695 | 1220 | 2000 | 93 169 34 | 577,53 |
| 770-795 | 1220 | 2000 | 93 169 35 | 583,74 |
| 870-895 | 1220 | 2000 | 93 169 36 | 598,24 |
| 970-995 | 1220 | 2000 | 93 169 37 | 610,67 |
| 1070-1095 | 1220 | 2000 | 93 169 38 | 681,10 |
| 1170-1195 | 1220 | 2000 | 93 169 39 | 664,53 |
| 1270-1295 | 1220 | 2000 | 93 169 40 | 631,39 |
| 1370-1395 | 1220 | 2000 | 93 169 41 | 720,46 |
| 1470-1495 | 1220 | 2000 | 93 169 42 | 751,53 |
| 1570-1595 | 1220 | 2000 | 93 169 43 | 757,74 |

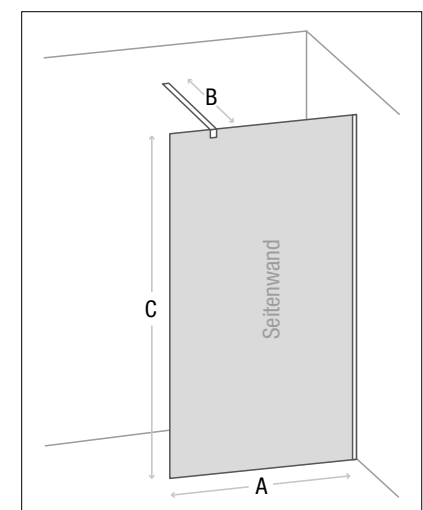
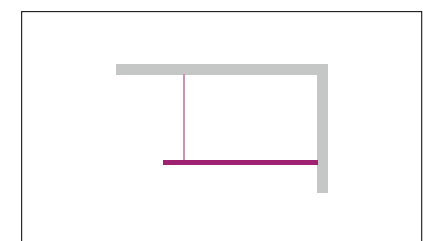

DUSCHABTRENNUNG **ELOQUI** Walk-In

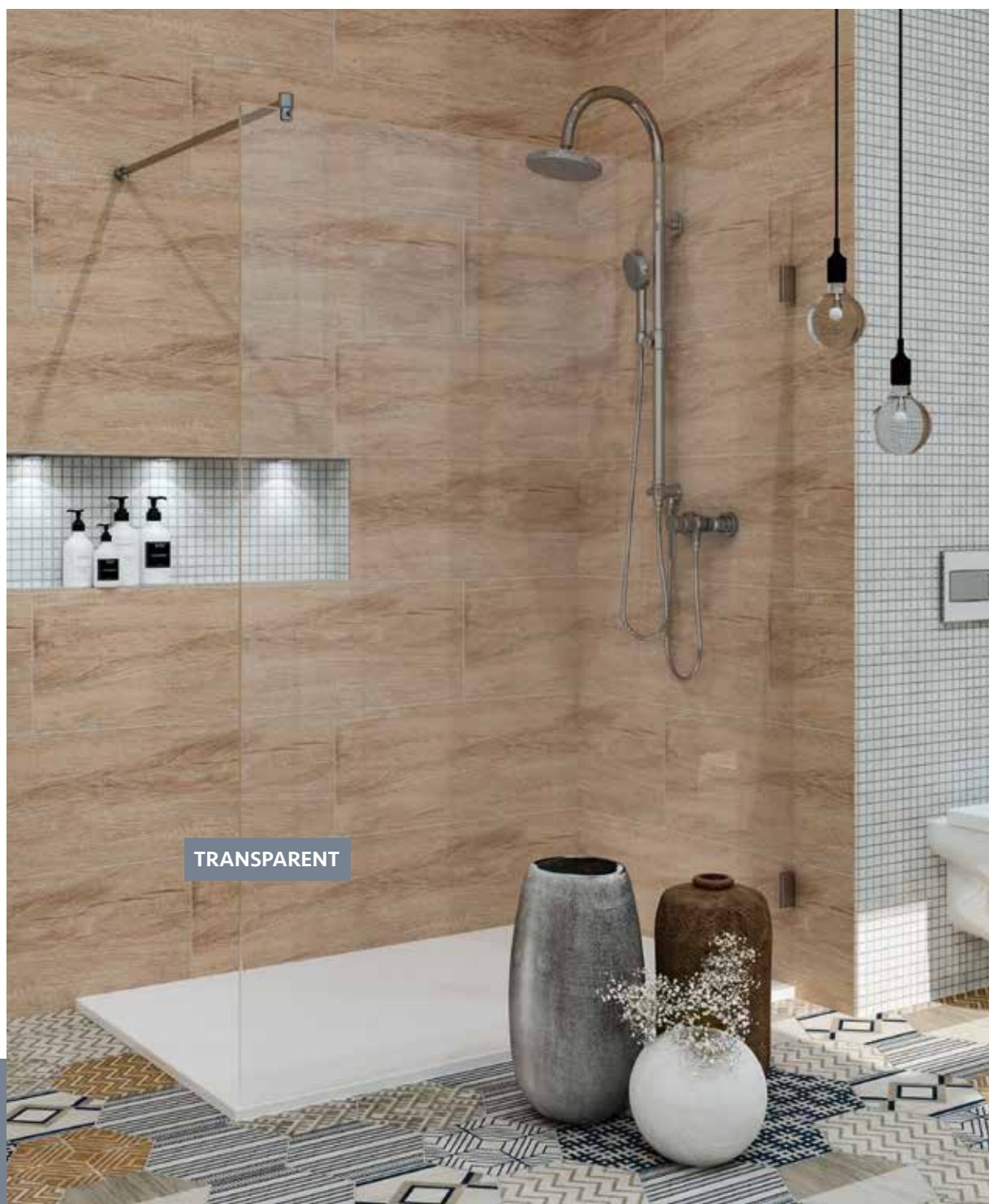
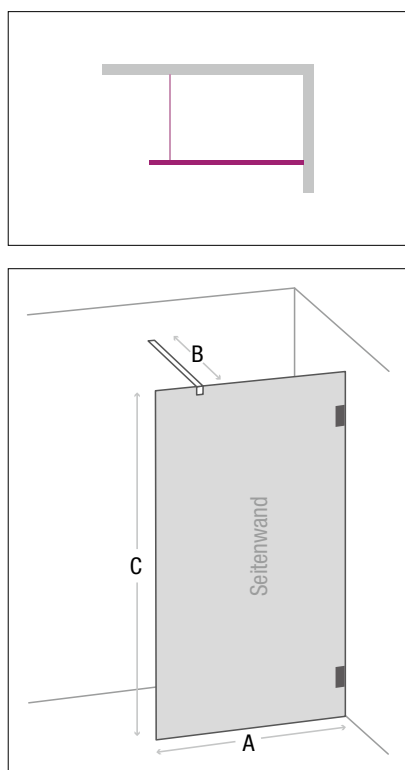

1 SEITENWAND MIT STABILISIERUNGSSTANGE

- Material:
 - Wandbeschläge: Messing verchromt
 - Bodenanschlussprofil: Aluminium (10 x 10 x 1 mm)
 - 8 mm Sicherheitsglas transparent
- Beschichtung: easy to clean
- Montage: auf Duschwanne oder Boden möglich
- Beidseitig montierbar
- 1 x Stabilisierungsstange B rund (kürzbar)
- Inkl. Befestigungsmaterial

| Maß A [mm] | Stabilisierungsstange B [mm] | Höhe C [mm] | Bestell-Nr. | €/Stück |
|------------|------------------------------|-------------|-------------|---------|
| 680 | 1300 | 2000 | 93 967 19 | 557,47 |
| 780 | 1300 | 2000 | 93 221 78 | 580,34 |
| 880 | 1300 | 2000 | 93 967 20 | 603,89 |
| 980 | 1300 | 2000 | 93 967 21 | 628,31 |
| 1080 | 1300 | 2000 | 93 967 22 | 650,59 |
| 1180 | 1300 | 2000 | 93 967 23 | 682,17 |
| 1280 | 1300 | 2000 | 93 221 79 | 713,74 |
| 1380 | 1300 | 2000 | 93 967 24 | 736,03 |
| 1480 | 1300 | 2000 | 93 967 25 | 758,31 |
| 1580 | 1300 | 2000 | 93 967 26 | 780,57 |

DUSCHABTRENNUNG **EBIA** Walk-In

1 SEITENWAND MIT STABILISIERUNGSSTANGE

- Material:
 - Wandbeschläge: Messing verchromt
 - Bodenanschlussprofil: Aluminium (10 x 10 x 1 mm)
 - 8 mm Sicherheitsglas
- **Siebdruck satiniert**
- Beschichtung: easy to clean
- Montage: auf Duschwanne oder Boden möglich
- Beidseitig montierbar
- 1 x Stabilisierungsstange B rund (kürzbar)
- Inkl. Befestigungsmaterial

| Maß A [mm] | Stabilisierungsstange B [mm] | Höhe C [mm] | Bestell-Nr. | €/Stück |
|------------|------------------------------|-------------|-------------|----------|
| 680 | 1300 | 2000 | 93 967 43 | 671,03 |
| 780 | 1300 | 2000 | 93 221 82 | 713,13 |
| 880 | 1300 | 2000 | 93 967 44 | 755,74 |
| 980 | 1300 | 2000 | 93 967 45 | 799,27 |
| 1080 | 1300 | 2000 | 93 967 46 | 840,76 |
| 1180 | 1300 | 2000 | 93 967 47 | 890,90 |
| 1280 | 1300 | 2000 | 93 221 83 | 941,09 |
| 1380 | 1300 | 2000 | 93 967 48 | 982,57 |
| 1480 | 1300 | 2000 | 93 967 49 | 1.024,07 |
| 1580 | 1300 | 2000 | 93 967 50 | 1.065,53 |



SATINIERT

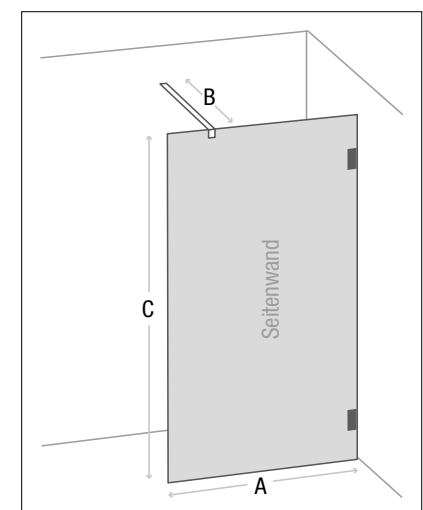
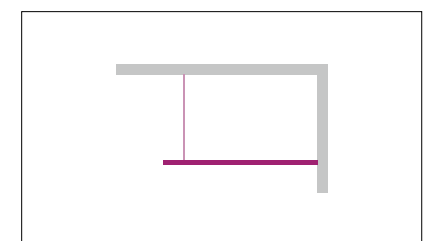

DUSCHABTRENNUNG **EDYLA** Walk-In

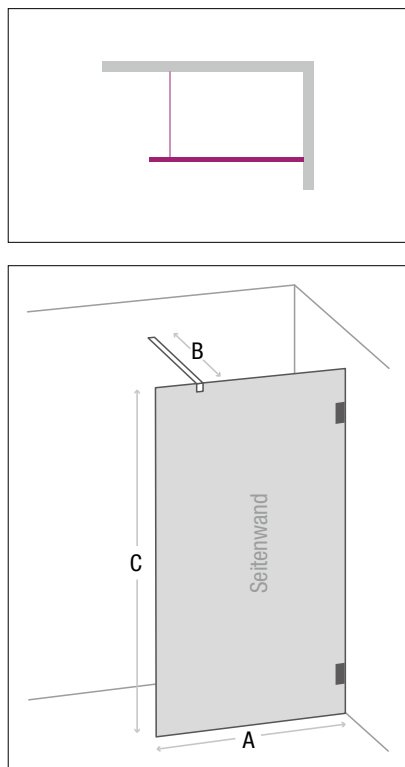

1 SEITENWAND MIT STABILISIERUNGSSTANGE

- Material:
 - Wandbeschläge: Messing verchromt
 - Bodenanschlussprofil: Aluminium (10 x 10 x 1 mm)
 - 8 mm Sicherheitsglas transparent
- **Siebdruck Streifen satiniert**
- Beschichtung: easy to clean
- Montage: auf Duschwanne oder Boden möglich
- Beidseitig montierbar
- 1 x Stabilisierungsstange B rund (kürzbar)
- Inkl. Befestigungsmaterial

| Maß A [mm] | Stabilisierungsstange B [mm] | Höhe C [mm] | Bestell-Nr. | €/Stück |
|------------|------------------------------|-------------|-------------|----------|
| 680 | 1300 | 2000 | 93 967 35 | 671,71 |
| 780 | 1300 | 2000 | 93 221 80 | 713,80 |
| 880 | 1300 | 2000 | 93 967 36 | 756,44 |
| 980 | 1300 | 2000 | 93 967 37 | 799,97 |
| 1080 | 1300 | 2000 | 93 967 38 | 841,41 |
| 1180 | 1300 | 2000 | 93 967 39 | 891,60 |
| 1280 | 1300 | 2000 | 93 221 81 | 941,80 |
| 1380 | 1300 | 2000 | 93 967 40 | 983,27 |
| 1480 | 1300 | 2000 | 93 967 41 | 1.024,76 |
| 1580 | 1300 | 2000 | 93 967 42 | 1.066,24 |

DUSCHABTRENNUNG **ELIRA** Walk-In

1 SEITENWAND MIT STABILISIERUNGSSTANGE

- Material:
 - Wandbeschläge innen flächenbündig: Messing verchromt
 - Bodenanschlussprofil: Aluminium (10 x 10 x 1 mm)
 - 8 mm Sicherheitsglas transparent
- Beschichtung: easy to clean
- Einfache Reinigung durch innen flächenbündigen Wandbeschlag
- Montage: auf Duschwanne oder Boden möglich
- Beidseitig montierbar
- 1 x Stabilisierungsstange B rund (kürzbar)
- Inkl. Befestigungsmaterial

| Maß A [mm] | Stabilisierungsstange B [mm] | Höhe C [mm] | Bestell-Nr. | €/Stück |
|------------|------------------------------|-------------|-------------|---------|
| 680 | 1300 | 2000 | 93 221 56 | 575,04 |
| 780 | 1300 | 2000 | 93 221 57 | 597,10 |
| 880 | 1300 | 2000 | 93 221 58 | 619,80 |
| 980 | 1300 | 2000 | 93 221 59 | 643,37 |
| 1080 | 1300 | 2000 | 93 221 60 | 664,83 |
| 1180 | 1300 | 2000 | 93 221 61 | 695,30 |
| 1280 | 1300 | 2000 | 93 221 62 | 725,74 |
| 1380 | 1300 | 2000 | 93 221 63 | 747,24 |
| 1480 | 1300 | 2000 | 93 221 64 | 768,70 |
| 1580 | 1300 | 2000 | 93 221 65 | 790,17 |

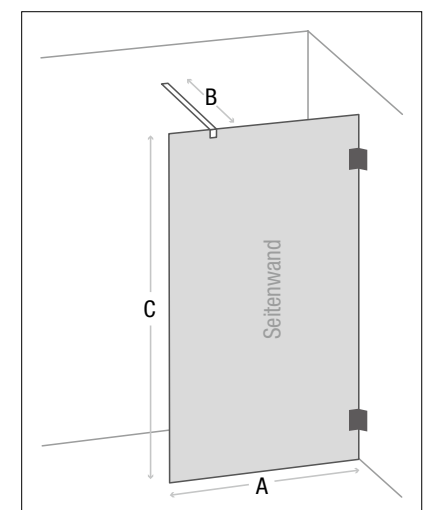
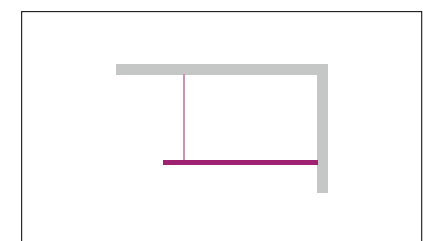

DUSCHABTRENNUNG **ESY** Walk-In

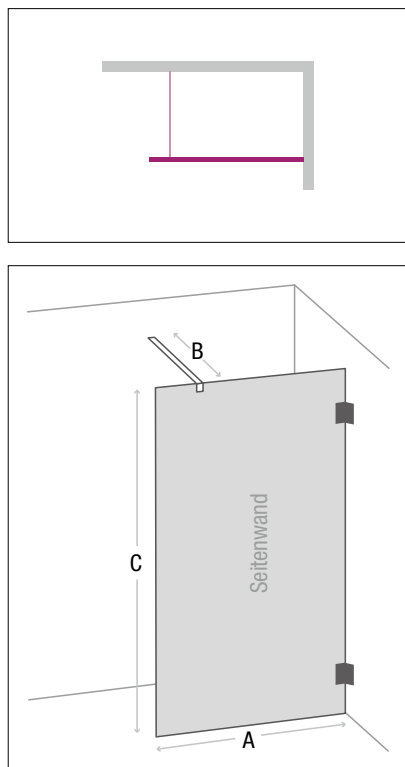

MIT SIEBDRUCK MITTIG

1 SEITENWAND MIT STABILISIERUNGSSTANGE

- Material:
 - Wandbeschläge innen flächenbündig: Messing verchromt
 - Bodenanschlussprofil: Aluminium (10 x 10 x 1 mm)
 - 8 mm Sicherheitsglas transparent
- **Siebdruck mittig satiniert**
- Einfache Reinigung durch innen flächenbündigen Wandbeschlag
- Beschichtung: easy to clean
- Montage: auf Duschwanne oder Boden möglich
- Beidseitig montierbar
- 1 x Stabilisierungsstange B rund (kürzbar)
- Inkl. Befestigungsmaterial

| Maß A [mm] | Stabilisierungsstange B [mm] | Höhe C [mm] | Bestell-Nr. | €/Stück |
|------------|------------------------------|-------------|-------------|----------|
| 680 | 1300 | 2000 | 93 221 66 | 724,17 |
| 780 | 1300 | 2000 | 93 221 67 | 767,54 |
| 880 | 1300 | 2000 | 93 221 68 | 811,50 |
| 980 | 1300 | 2000 | 93 221 69 | 856,37 |
| 1080 | 1300 | 2000 | 93 221 70 | 899,13 |
| 1180 | 1300 | 2000 | 93 221 71 | 924,94 |
| 1280 | 1300 | 2000 | 93 221 72 | 975,14 |
| 1380 | 1300 | 2000 | 93 221 73 | 1.016,60 |
| 1480 | 1300 | 2000 | 93 221 74 | 1.058,10 |
| 1580 | 1300 | 2000 | 93 221 75 | 1.099,57 |

DUSCHABTRENNUNG **ENSON** Walk-In

1 SEITENWAND MIT 2 STABILISIERUNGSTANGEN

- Material:
 - Bodenanschlussprofil: Aluminium (10 x 10 x 1 mm)
 - 8 mm Sicherheitsglas transparent
- Beschichtung: easy to clean
- Montage: auf Duschwanne oder Boden möglich
- 2 x Stabilisierungsstangen B rund (kürzbar)
- Inkl. Befestigungsmaterial

| Maß A [mm] | Stabilisierungsstange B [mm] | Höhe C [mm] | Bestell-Nr. | €/Stück |
|------------|------------------------------|-------------|-------------|---------|
| 865 | 1300 | 2000 | 93 973 49 | 548,29 |
| 965 | 1300 | 2000 | 93 973 50 | 570,39 |
| 1065 | 1300 | 2000 | 93 973 51 | 593,06 |
| 1165 | 1300 | 2000 | 93 973 52 | 616,61 |
| 1265 | 1300 | 2000 | 93 973 53 | 638,10 |
| 1365 | 1300 | 2000 | 93 973 54 | 668,56 |
| 1465 | 1300 | 2000 | 93 973 55 | 699,00 |
| 1565 | 1300 | 2000 | 93 973 56 | 720,49 |



Abbildung zeigt Bodenprofil



DUSCHABTRENNUNG **ELION 2.0** Eck

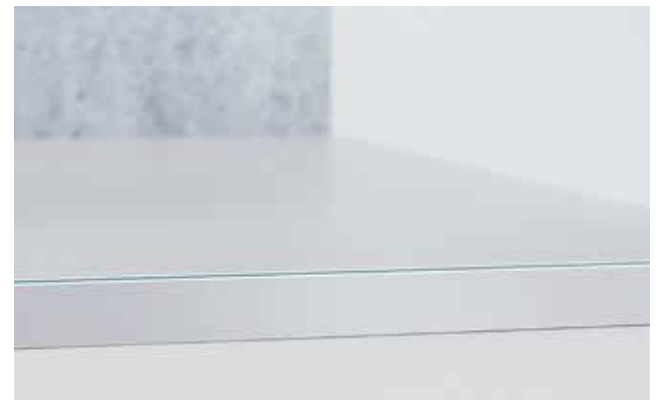
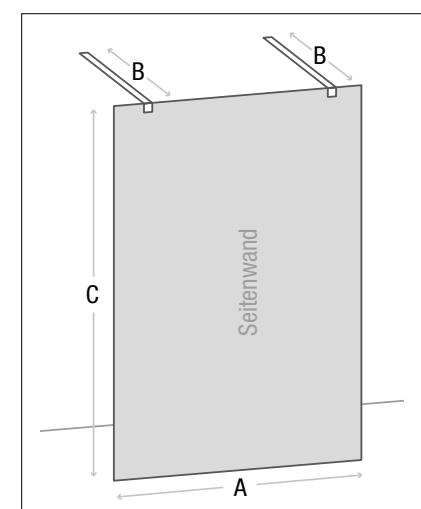
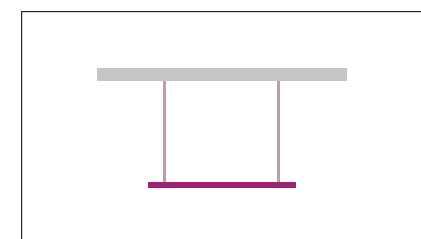
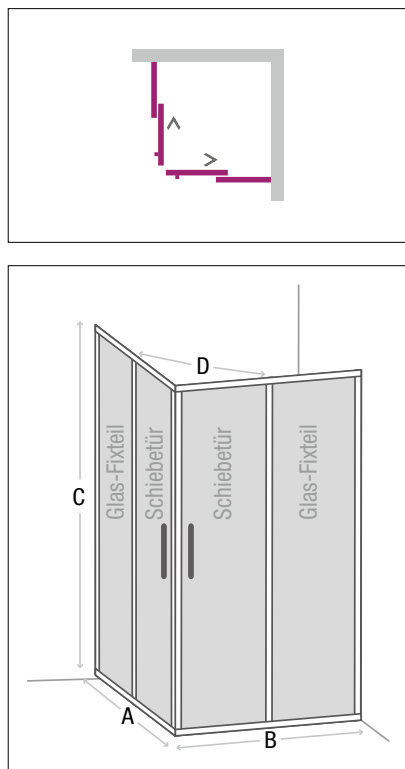

2 SCHIEBETÜREN UND 2 GLAS-FIXTEILE

- Material:
 - Wandprofil: Aluminium glänzend
 - 6 mm Sicherheitsglas transparent
- Beschichtung: easy to clean
- Magnetischer Schließmechanismus
- Erleichterte Reinigung durch aushängbare Rollen
- Griffe verchromt
- Montage: auf Duschwanne oder Boden möglich
- Beidseitig montierbar
- Inkl. Befestigungsmaterial

| Maß A [mm] | Maß B [mm] | Höhe C [mm] | Maß D [mm] | Einstiegsbreite | passende Duschwanne [mm] | Bestell-Nr. | €/Stück |
|------------|------------|-------------|------------|-----------------|--------------------------|-------------|---------|
| 765-790 | 765-790 | 1950 | 450 | | 800 x 800 | 93 157 37 | 391,33 |
| 865-890 | 865-890 | 1950 | 520 | | 900 x 900 | 93 157 38 | 405,37 |
| 965-990 | 965-990 | 1950 | 590 | | 1000 x 1000 | 93 157 39 | 417,07 |
| 1165-1190 | 1165-1190 | 1950 | 730 | | 1200 x 1200 | 93 157 40 | 445,16 |
| 715-740 | 865-890 | 1950 | 450 | | 750 x 900 | 93 157 41 | 392,51 |
| 765-790 | 865-890 | 1950 | 470 | | 800 x 900 | 93 157 42 | 398,36 |
| 765-790 | 965-990 | 1950 | 490 | | 800 x 1000 | 93 157 43 | 404,21 |
| 765-790 | 1165-1190 | 1950 | 520 | | 800 x 1200 | 93 157 44 | 418,24 |
| 865-890 | 965-990 | 1950 | 550 | | 900 x 1000 | 93 157 45 | 411,21 |
| 865-890 | 1165-1190 | 1950 | 580 | | 900 x 1200 | 93 157 46 | 425,26 |
| 965-990 | 1165-1190 | 1950 | 600 | | 1000 x 1200 | 93 157 47 | 430,01 |

WAND-ERWEITERUNGSPROFIL 15 mm

- Aluminiumprofil glänzend
- Zum Ausgleich von Maßtoleranzen
- (B x H x T): 15 x 35 x 1900 mm

| Bestell-Nr. | €/Stück |
|-------------|---------|
| 93 974 14 | 78,03 |

DUSCHABTRENNUNG **ELOA 2.0** Eck

2 PENDELTÜREN UND 2 GLAS-FIXTEILE MIT 2 STABILISIERUNGSSTANGEN

- Material:
 - Wandprofil: Aluminium glänzend
 - 6 mm Sicherheitsglas transparent
- Beschichtung: easy to clean
- Mit Hebe-/Senkmechanismus
- Pendeltüren nach innen und außen zu öffnen
- Magnetischer Schließmechanismus
- Griffe verchromt
- Montage: auf Duschwanne oder Boden möglich
- Beidseitig montierbar
- 2 x Stabilisierungstangen eckig 45°
- Inkl. Befestigungsmaterial
- Teilweise vormontiert

| Maß A [mm] | Maß B [mm] | Höhe C [mm] | Maß D [mm] | Einstiegsbreite | passende Duschwanne [mm] | Bestell-Nr. | €/Stück |
|------------|------------|-------------|------------|-----------------|--------------------------|-------------|----------|
| 775-790 | 775-790 | 1950 | 730 | | 800 x 800 | 93 177 54 | 766,44 |
| 875-890 | 875-890 | 1950 | 800 | | 900x 900 | 93 177 55 | 792,60 |
| 975-990 | 975-990 | 1950 | 870 | | 1000 x 1000 | 93 177 56 | 800,70 |
| 1180-1195 | 1180-1195 | 1950 | 870 | | 1200 x 1200 | 93 177 57 | 1.146,16 |
| 780-795 | 880-895 | 1950 | 800 | | 800 x 900 | 93 177 58 | 1.002,07 |
| 780-795 | 980-995 | 1950 | 800 | | 800 x 1000 | 93 177 59 | 1.039,26 |
| 880-895 | 950-995 | 1950 | 870 | | 900 x 1000 | 93 177 60 | 1.062,50 |
| 780-795 | 1180-1195 | 1950 | 870 | | 800 x 1200 | 93 177 61 | 1.062,50 |
| 880-895 | 1180-1195 | 1950 | 870 | | 900 x 1200 | 93 177 62 | 1.085,74 |

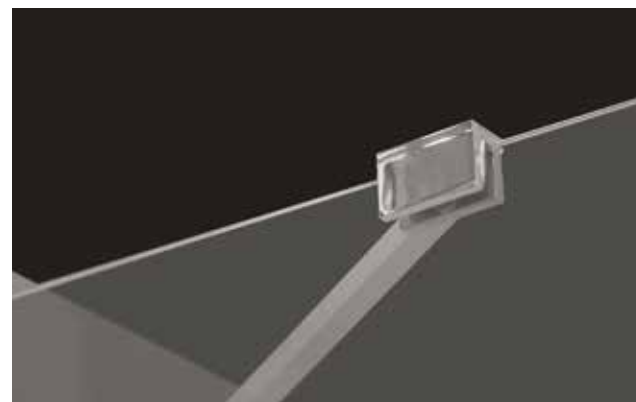

WAND-ERWEITERUNGSPROFIL 20 mm

- Aluminiumprofil glänzend
- Zum Ausgleich von Maßtoleranzen

| Bestell-Nr. | €/Stück |
|-------------|---------|
| 93 107 14 | 72,09 |

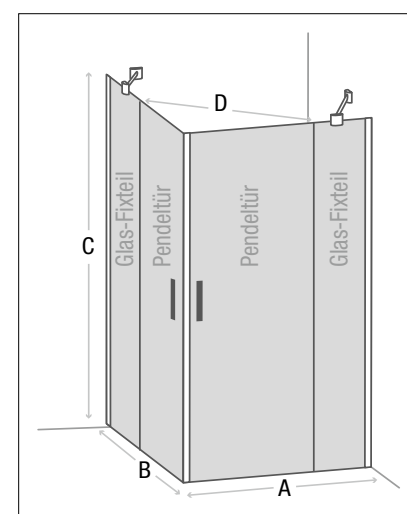
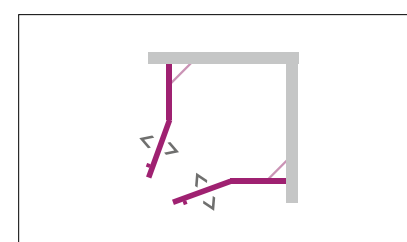

DUSCHABTRENNUNG **ELOA 2.0** Eck

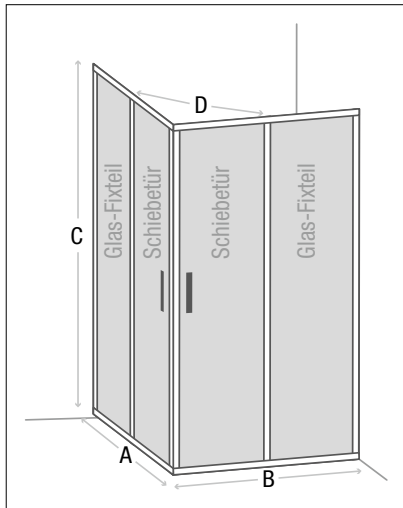
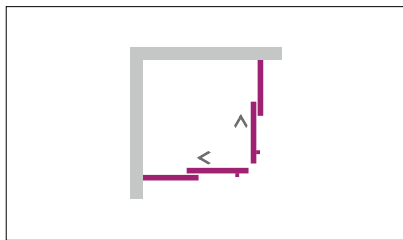

2 SCHIEBETÜREN UND 2 GLAS-FIXTEILE

- Material:
 - Wandprofil: Aluminium glänzend
 - 6 mm Sicherheitsglas transparent
- Beschichtung: easy to clean
- Magnetischer Schließmechanismus
- Doppelt gelagerte Metallrollen
- Erleichterte Reinigung durch aushängbare Rollen
- Griffe verchromt
- Montage: auf Duschwanne oder Boden möglich
- Beidseitig montierbar
- Inkl. Befestigungsmaterial
- Teilweise vormontiert

| Maß A [mm] | Maß B [mm] | Höhe C [mm] | Maß D [mm] | Einstiegsbreite | passende Duschwanne [mm] | Bestell-Nr. | €/Stück |
|------------|------------|-------------|------------|-----------------|--------------------------|-------------|---------|
| 775-790 | 775-790 | 1950 | 425 | | 800 x 800 | 93 107 27 | 713,79 |
| 875-890 | 875-890 | 1950 | 465 | | 900 x 900 | 93 107 28 | 744,81 |
| 975-990 | 975-990 | 1950 | 535 | | 1000 x 1000 | 93 107 29 | 775,66 |
| 1175-1190 | 1175-1190 | 1950 | 675 | | 1200 x 1200 | 93 107 30 | 838,17 |
| 725-740 | 875-890 | 1950 | 455 | | 750 x 900 | 93 107 31 | 724,37 |
| 775-790 | 875-890 | 1950 | 465 | | 800 x 900 | 93 107 32 | 729,53 |
| 775-790 | 975-990 | 1950 | 475 | | 800 x 1000 | 93 107 33 | 744,83 |
| 875-890 | 975-990 | 1950 | 485 | | 900 x 1000 | 93 107 34 | 760,23 |
| 775-790 | 1175-1190 | 1950 | 600 | | 800 x 1200 | 93 107 35 | 777,04 |
| 875-890 | 1175-1190 | 1950 | 615 | | 900 x 1200 | 93 107 36 | 789,31 |

WAND-ERWEITERUNGSPROFIL 20 mm

- Aluminiumprofil glänzend
- Zum Ausgleich von Maßtoleranzen

| Bestell-Nr. | €/Stück |
|-------------|---------|
| 93 107 15 | 72,09 |

DUSCHABTRENNUNG **ELOA 2.0** Eck

1 DREHTÜR UND 1 SEITENWAND MIT STABILISIERUNGSSTANGE

- Material:
 - Wandprofil: Aluminium glänzend
 - 6 mm Sicherheitsglas transparent
- Beschichtung: easy to clean
- Mit Hebe-/Senkmechanismus
- Drehtür nach außen zu öffnen
- Magnetischer Schließmechanismus
- Griff verchromt
- Montage: auf Duschwanne oder Boden möglich
- Beidseitig montierbar
- 1 x Stabilisierungsstange eckig 45°
- Inkl. Befestigungsmaterial
- Teilweise vormontiert

| Maß A [mm] | Maß B [mm] | Höhe C [mm] | passende Duschwanne [mm] | Bestell-Nr. | €/Stück |
|------------|------------|-------------|--------------------------|------------------|---------------|
| 775-790 | 775-790 | 1950 | 800 x 800 | 93 177 19 | 774,87 |
| 875-890 | 875-890 | 1950 | 900 x 900 | 93 177 20 | 818,83 |
| 975-990 | 975-990 | 1950 | 1000 x 1000 | 93 177 21 | 856,17 |
| 875-890 | 775-790 | 1950 | 900 x 800 | 93 177 22 | 796,86 |
| 975-990 | 775-790 | 1950 | 1000 x 800 | 93 177 23 | 812,24 |
| 975-990 | 875-890 | 1950 | 1000 x 900 | 93 177 24 | 834,21 |



WAND-ERWEITERUNGSPROFIL 20 mm

- Aluminiumprofil glänzend
- Zum Ausgleich von Maßtoleranzen

| Bestell-Nr. | €/Stück |
|------------------|--------------|
| 93 107 14 | 72,09 |

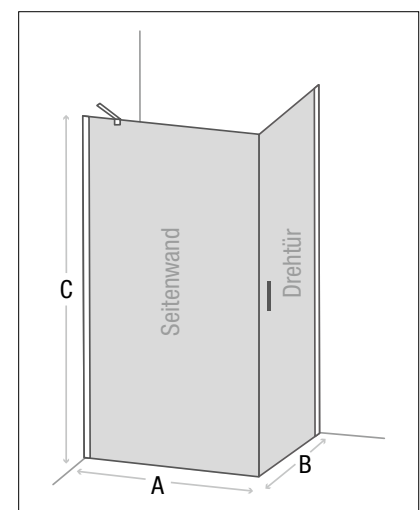
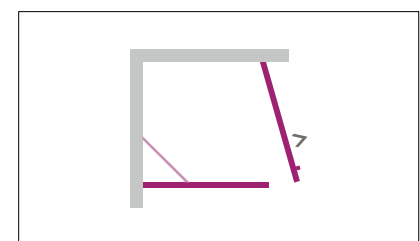

DUSCHABTRENNUNG **ELOA 2.0** Eck

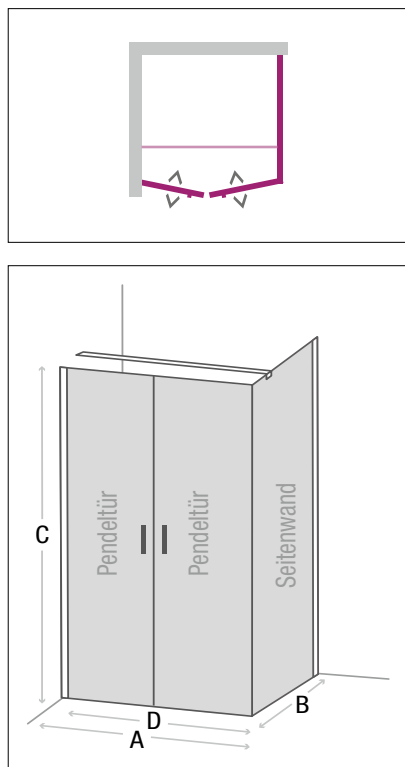

2-TEILIGE PENDELTÜR UND 1 SEITENWAND MIT STABILISIERUNGSSTANGE

- Material:
 - Wandprofil: Aluminium glänzend
 - 6 mm Sicherheitsglas transparent
- Beschichtung: easy to clean
- Mit Hebe-/Senkmechanismus
- Pendeltüren nach innen und außen zu öffnen
- Magnetischer Schließmechanismus
- Griffe verchromt
- Montage: auf Duschwanne oder Boden möglich
- Beidseitig montierbar
- 1 x Stabilisierungsstange eckig
- Inkl. Befestigungsmaterial
- Teilweise vormontiert

| Maß A [mm] | Maß B [mm] | Höhe C [mm] | Maß D [mm] | Einstiegsbreite | passende Duschwanne [mm] | Bestell-Nr. | €/Stück |
|------------|------------|-------------|------------|-----------------|--------------------------|-------------|---------|
| 775-805 | 775-790 | 1950 | 675 | | 800 x 800 | 93 182 06 | 903,57 |
| 875-905 | 875-890 | 1950 | 775 | | 900 x 900 | 93 182 07 | 943,34 |
| 975-1005 | 975-990 | 1950 | 875 | | 1000 x 1000 | 93 182 08 | 983,11 |
| 775-805 | 875-890 | 1950 | 675 | | 800 x 900 | 93 182 09 | 923,46 |
| 775-805 | 975-990 | 1950 | 675 | | 800 x 1000 | 93 182 10 | 943,34 |
| 875-905 | 775-790 | 1950 | 775 | | 900 x 800 | 93 182 11 | 923,46 |
| 875-905 | 975-990 | 1950 | 775 | | 900 x 1000 | 93 182 12 | 943,34 |
| 975-1005 | 775-790 | 1950 | 875 | | 1000 x 800 | 93 182 13 | 943,34 |
| 975-1005 | 875-890 | 1950 | 875 | | 1000 x 900 | 93 182 14 | 963,23 |

WAND-ERWEITERUNGSPROFIL 20 mm

- Aluminiumprofil glänzend
- Zum Ausgleich von Maßtoleranzen

| Bestell-Nr. | €/Stück |
|-------------|---------|
| 93 107 14 | 72,09 |

DUSCHABTRENNUNG **ELOA 2.0** Eck

1 DREHTÜR MIT GLAS-FIXTEIL UND STABILISIERUNGSSTANGE, 1 SEITENWAND MIT STABILISIERUNGSSTANGE

- Material:
 - Wandprofil: Aluminium glänzend
 - 6 mm Sicherheitsglas transparent
- Beschichtung: easy to clean
- Mit Hebe-/Senkmechanismus
- Drehtür nach außen zu öffnen
- Magnetischer Schließmechanismus
- Griff verchromt
- Montage: auf Duschwanne oder Boden möglich
- Beidseitig montierbar
- 2 x Stabilisierungsstangen eckig 45°
- Inkl. Befestigungsmaterial
- Teilweise vormontiert

| Maß A [mm] | Maß B [mm] | Höhe C [mm] | Maß D [mm] | Einstiegsbreite | passende Duschwanne [mm] | Bestell-Nr. | €/Stück |
|------------|------------|-------------|------------|-----------------|--------------------------|-------------|---------|
| 775-790 | 775-790 | 1950 | 518 | | 800 x 800 | 93 177 25 | 818,76 |
| 875-890 | 875-890 | 1950 | 518 | | 900 x 900 | 93 177 26 | 854,81 |
| 975-990 | 975-990 | 1950 | 618 | | 1000 x 1000 | 93 177 27 | 884,51 |
| 875-890 | 775-790 | 1950 | 518 | | 800 x 900 | 93 177 28 | 839,97 |
| 975-990 | 775-790 | 1950 | 518 | | 800 x 1000 | 93 177 29 | 854,81 |
| 775-790 | 875-890 | 1950 | 518 | | 900 x 800 | 93 177 30 | 833,60 |
| 975-990 | 875-890 | 1950 | 518 | | 900 x 800 | 93 177 31 | 869,67 |
| 775-790 | 975-990 | 1950 | 618 | | 800 x 1000 | 93 177 32 | 848,46 |
| 875-890 | 975-990 | 1950 | 618 | | 1000 x 900 | 93 177 33 | 869,67 |
| 775-790 | 1175-1190 | 1950 | 618 | | 1200 x 800 | 93 177 34 | 880,27 |
| 875-890 | 1175-1190 | 1950 | 618 | | 1200 x 900 | 93 177 35 | 901,50 |
| 975-990 | 1175-1190 | 1950 | 618 | | 1200 x 1000 | 93 177 36 | 916,36 |

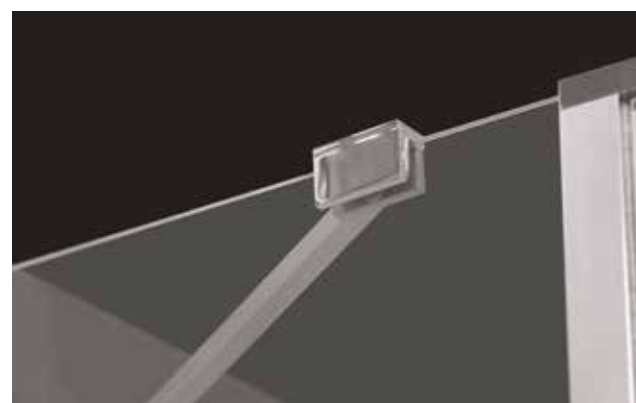

WAND-ERWEITERUNGSPROFIL 20 mm

- Aluminiumprofil glänzend
- Zum Ausgleich von Maßtoleranzen

| Bestell-Nr. | €/Stück |
|-------------|---------|
| 93 107 14 | 72,09 |

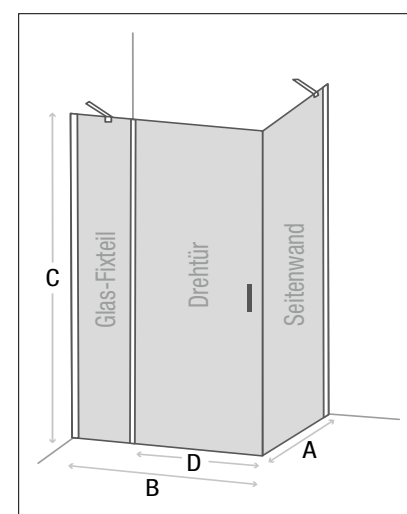
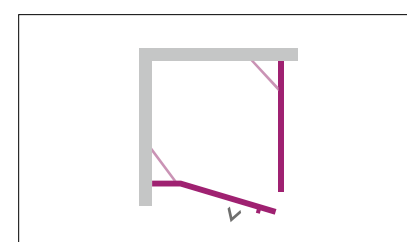

DUSCHABTRENNUNG **FARFALLA** Eck

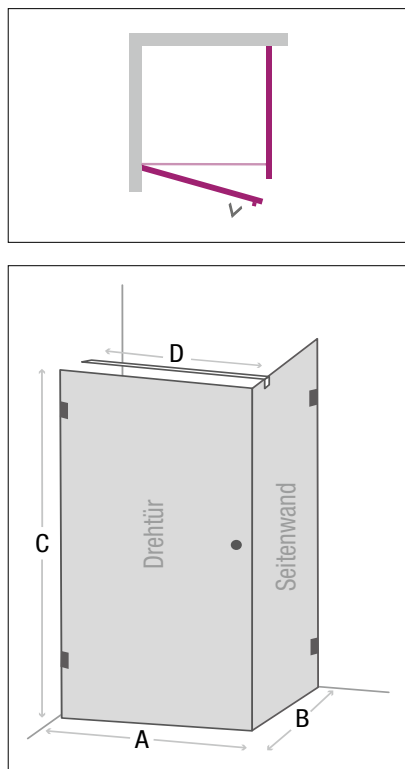

1 DREHTÜR UND 1 SEITENWAND MIT STABILISIERUNGSSTANGE

- Material:
 - Wandbeschläge: Messing verchromt
 - 8 mm Sicherheitsglas transparent
- Beschichtung: easy to clean
- Drehtür nach außen zu öffnen
- Magnetischer Schließmechanismus
- Griff verchromt
- Montage: auf Duschwanne oder Boden möglich
- Beidseitig montierbar
- 1 x Stabilisierungsstange D rund (kürzbar)
- Inkl. Befestigungsmaterial

| Maß A [mm] | Maß B [mm] | Höhe C [mm] | Stabilisierungsstange(n) D [mm] | passende Duschwanne [mm] | Bestell-Nr. | €/Stück |
|------------|------------|-------------|---------------------------------|--------------------------|-------------|----------|
| 770 | 770 | 2000 | 1000 | 800 x 800 | 93 965 01 | 1.188,36 |
| 870 | 870 | 2000 | 1000 | 900 x 900 | 93 965 03 | 1.202,77 |
| 970 | 970 | 2000 | 1000 | 1000 x 1000 | 93 965 05 | 1.214,80 |

DUSCHABTRENNUNG **FARFALLA** Eck

2 FALTTÜREN, 2-TEILIG

- Material:
 - Wandbeschläge: Messing verchromt
 - 8 mm Sicherheitsglas transparent
- Beschichtung: easy to clean
- Nach innen faltbar
- Magnetischer Schließmechanismus
- Griff verchromt
- Montage: auf Duschwanne oder Boden möglich
- Inkl. Befestigungsmaterial

| Maß A [mm] | Maß B [mm] | Höhe C [mm] | passende Duschwanne [mm] | Bestell-Nr. | €/Stück |
|------------|------------|-------------|--------------------------|-------------|----------|
| 770 | 770 | 2000 | 800 x 800 | 93 965 17 | 1.891,76 |
| 870 | 870 | 2000 | 900 x 900 | 93 965 16 | 1.901,80 |
| 970 | 970 | 2000 | 1000 x 1000 | 93 965 18 | 1.944,41 |

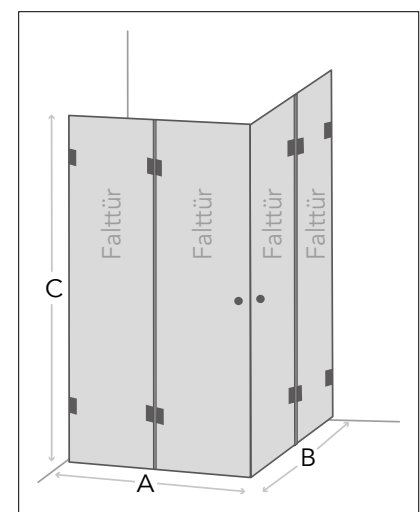
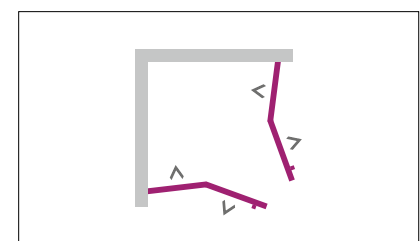

DUSCHABTRENNUNG **ELION 2.0** Viertelkreis

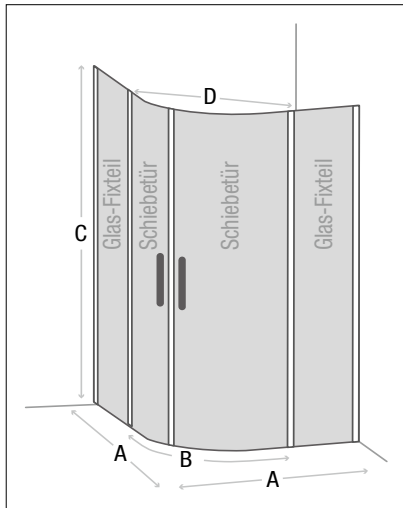
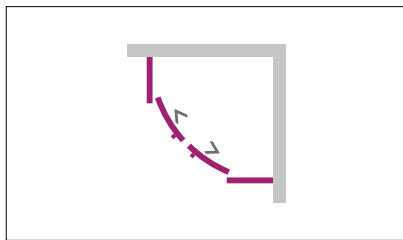

2 SCHIEBETÜREN UND 2 GLAS-FIXTEILE

- Material:
 - Wandprofil: Aluminium glänzend
 - 6 mm Sicherheitsglas transparent
- Beschichtung: easy to clean
- Magnetischer Schließmechanismus
- Erleichterte Reinigung durch aushängbare Rollen
- Griffe verchromt
- Montage: auf Duschwanne oder Boden möglich
- Inkl. Befestigungsmaterial

| Maß A [mm] | Maß B [mm] | Höhe C [mm] | Maß D [mm] | Einstiegsbreite | passende Duschwanne [mm] | Bestell-Nr. | €/Stück |
|------------|------------|-------------|------------|-----------------|--------------------------|-------------|---------|
| 765-790 | 550 | 1950 | 450 | | 800 | 93 157 48 | 400,70 |
| 865-890 | 550 | 1950 | 520 | | 900 | 93 157 49 | 413,56 |
| 965-990 | 550 | 1950 | 590 | | 1000 | 93 157 50 | 425,26 |

WAND-ERWEITERUNGSPROFIL 15 mm

- Aluminiumprofil glänzend
- Zum Ausgleich von Maßtoleranzen
- (B x H x T): 15 x 35 x 1900 mm

| Bestell-Nr. | €/Stück |
|-------------|---------|
| 93 974 14 | 78,03 |

DUSCHABTRENNUNG **ELOA 2.0** Viertelkreis

2 PENDELTÜREN UND 2 GLAS-FIXTEILE MIT 2 STABILISIERUNGSSTANGEN

- Material:
 - Wandprofil: Aluminium glänzend
 - 6 mm Sicherheitsglas transparent
- Beschichtung: easy to clean
- Hebe-/Senkmechanismus
- Pendeltüren nach innen und außen zu öffnen
- Magnetischer Schließmechanismus
- Griffe verchromt
- Montage: auf Duschwanne oder Boden möglich
- 2 x Stabilisierungsstangen eckig 45°
- Inkl. Befestigungsmaterial
- Teilweise vormontiert

| Maß A [mm] | Maß B [mm] | Höhe C [mm] | Maß D [mm] | Einstiegsbreite | passende Duschwanne [mm] | Bestell-Nr. | €/Stück |
|------------|------------|-------------|------------|-----------------|--------------------------|-------------|---------|
| 775-790 | 550 | 1950 | 720 | | 800 x 800 | 93 177 37 | 746,47 |
| 875-890 | 550 | 1950 | 720 | | 900 x 900 | 93 177 38 | 761,87 |
| 875-890 | 550 | 1950 | 720 | | 1000 x 1000 | 93 177 39 | 777,31 |

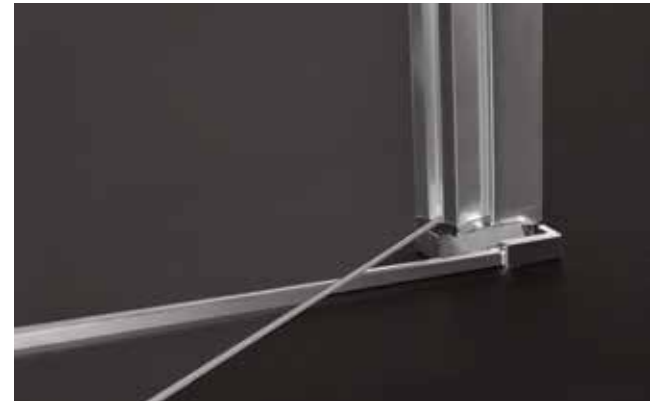

WAND-ERWEITERUNGSPROFIL 20 mm

- Aluminiumprofil glänzend
- Zum Ausgleich von Maßtoleranzen

| Bestell-Nr. | €/Stück |
|-------------|---------|
| 93 107 14 | 72,09 |

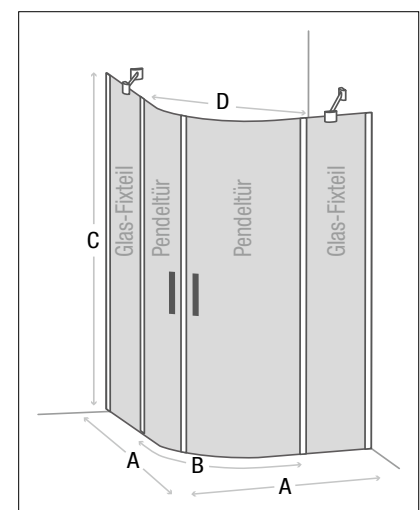
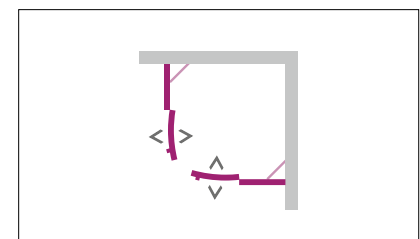

DUSCHABTRENNUNG **ELOA 2.0** Nische

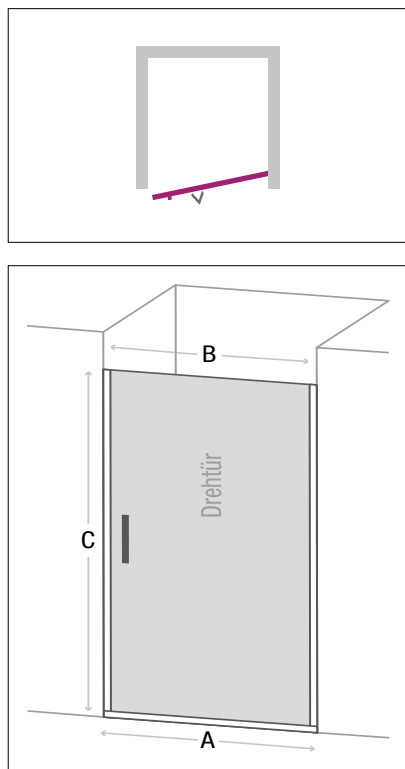

1 DREHTÜR

- Material:
 - Wandprofil: Aluminium glänzend
 - 6 mm Sicherheitsglas transparent
- Beschichtung: easy to clean
- Mit Hebe-/Senkmechanismus
- Drehtür nach außen zu öffnen
- Griff verchromt
- Montage: auf Duschwanne oder Boden möglich
- Beidseitig montierbar
- Inkl. Befestigungsmaterial
- Teilweise vormontiert

| Maß A [mm] | Maß B [mm] | Höhe C [mm] | passende Duschwanne [mm] | Bestell-Nr. | €/Stück |
|------------|------------|-------------|--------------------------|-------------|---------|
| 725-755 | 630 | 1950 | 750 x 750 | 93 177 40 | 517,44 |
| 775-805 | 680 | 1950 | 800 x 800 | 93 177 41 | 528,43 |
| 875-905 | 780 | 1950 | 900 x 900 | 93 177 42 | 550,40 |
| 975-1005 | 880 | 1950 | 1000 x 1000 | 93 177 43 | 570,19 |

WAND-ERWEITERUNGSPROFIL 20 mm

- Aluminiumprofil glänzend
- Zum Ausgleich von Maßtoleranzen

| Bestell-Nr. | €/Stück |
|-------------|---------|
| 93 107 15 | 72,09 |

DUSCHABTRENNUNG **ELOA 2.0** Nische

2 PENDELTÜREN

- Material:
 - Wandprofil: Aluminium glänzend
 - 6 mm Sicherheitsglas transparent
- Beschichtung: easy to clean
- Mit Hebe-/Senkmechanismus
- Pendeltüren nach innen und außen zu öffnen
- Magnetischer Schließmechanismus
- Griffe verchromt
- Montage: auf Duschwanne oder Boden möglich
- Inkl. Befestigungsmaterial
- Teilweise vormontiert

| Maß A [mm] | Maß B [mm] | Höhe C [mm] | passende Duschwanne [mm] | Bestell-Nr. | €/Stück |
|------------|------------|-------------|--------------------------|------------------|---------------|
| 670-700 | 575 | 1950 | 700 x 700 | 93 177 44 | 539,40 |
| 770-800 | 675 | 1950 | 800 x 800 | 93 177 45 | 546,36 |
| 870-900 | 775 | 1950 | 900 x 900 | 93 177 46 | 568,33 |
| 970-1000 | 875 | 1950 | 1000 x 1000 | 93 177 47 | 590,31 |
| 1170-1200 | 1075 | 1950 | 1200 x 1200 | 93 177 48 | 627,66 |



WAND-ERWEITERUNGSPROFIL 20 mm

- Aluminiumprofil glänzend
- Zum Ausgleich von Maßtoleranzen

| Bestell-Nr. | €/Stück |
|------------------|--------------|
| 93 107 14 | 72,09 |

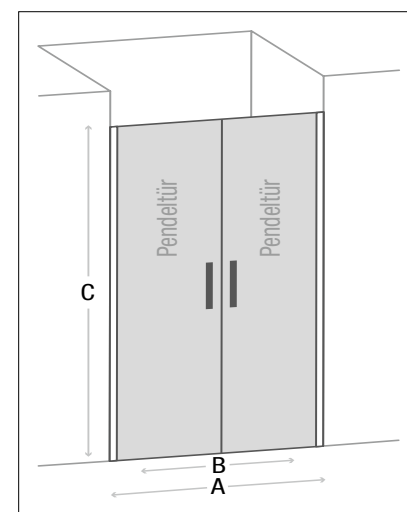
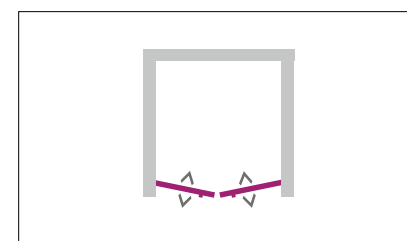

DUSCHABTRENNUNG **ELOA 2.0** Nische

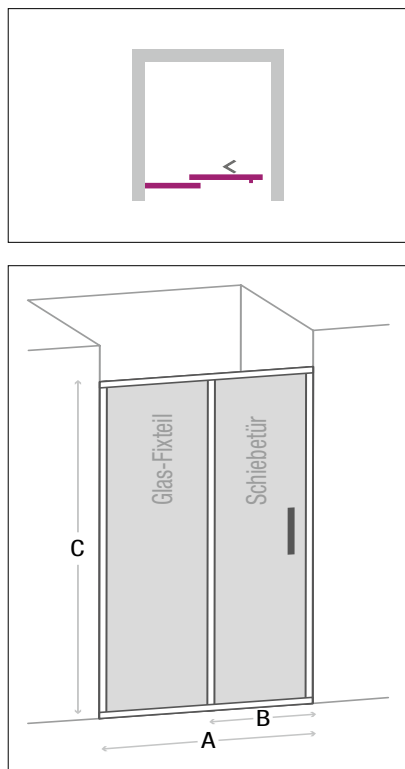

1 SCHIEBETÜR UND 1 GLAS-FIXTEIL

- Material:
 - Wandprofil: Aluminium glänzend
 - 6 mm Sicherheitsglas transparent
- Beschichtung: easy to clean
- Doppelt gelagerte Metallrollen
- Erleichterte Reinigung durch aushängbare Rollen
- Griff verchromt
- Montage: auf Duschwanne oder Boden möglich
- Beidseitig montierbar
- Inkl. Befestigungsmaterial
- Teilweise vormontiert

| Maß A [mm] | Maß B [mm] | Höhe C [mm] | passende Duschwanne [mm] | Bestell-Nr. | €/Stück |
|------------|------------|-------------|--------------------------|-------------|---------|
| 975-1005 | 415 | 1950 | 1000 x 1000 | 93 107 84 | 582,19 |
| 1175-1205 | 515 | 1950 | 1200 x 1200 | 93 107 85 | 619,44 |
| 1375-1405 | 515 | 1950 | 1400 x 1400 | 93 107 86 | 677,99 |

WAND-ERWEITERUNGSPROFIL 20 mm

- Aluminiumprofil glänzend
- Zum Ausgleich von Maßtoleranzen

| Bestell-Nr. | €/Stück |
|-------------|---------|
| 93 107 15 | 72,09 |

DUSCHABTRENNUNG **FARFALLA** Nische

1 DREHTÜR

- Material:
 - Wandbeschläge: Messing verchromt
 - 8 mm Sicherheitsglas transparent
- Beschichtung: easy to clean
- Drehtür nach außen zu öffnen
- Griff verchromt
- Montage: auf Duschwanne oder Boden möglich
- Beidseitig montierbar
- Inkl. Befestigungsmaterial

| Maß A [mm] | Höhe C [mm] | Bestell-Nr. | €/Stück |
|------------|-------------|-------------|---------|
| 680 | 2000 | 93 964 73 | 745,36 |
| 730 | 2000 | 93 964 74 | 745,36 |
| 780 | 2000 | 93 964 75 | 745,36 |
| 830 | 2000 | 93 964 76 | 745,36 |
| 880 | 2000 | 93 964 77 | 745,36 |
| 930 | 2000 | 93 964 78 | 745,36 |
| 980 | 2000 | 93 964 79 | 745,36 |

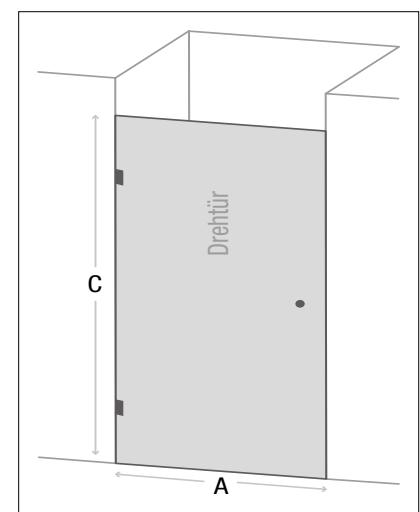
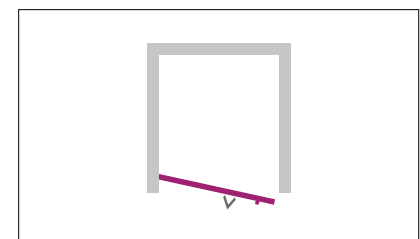
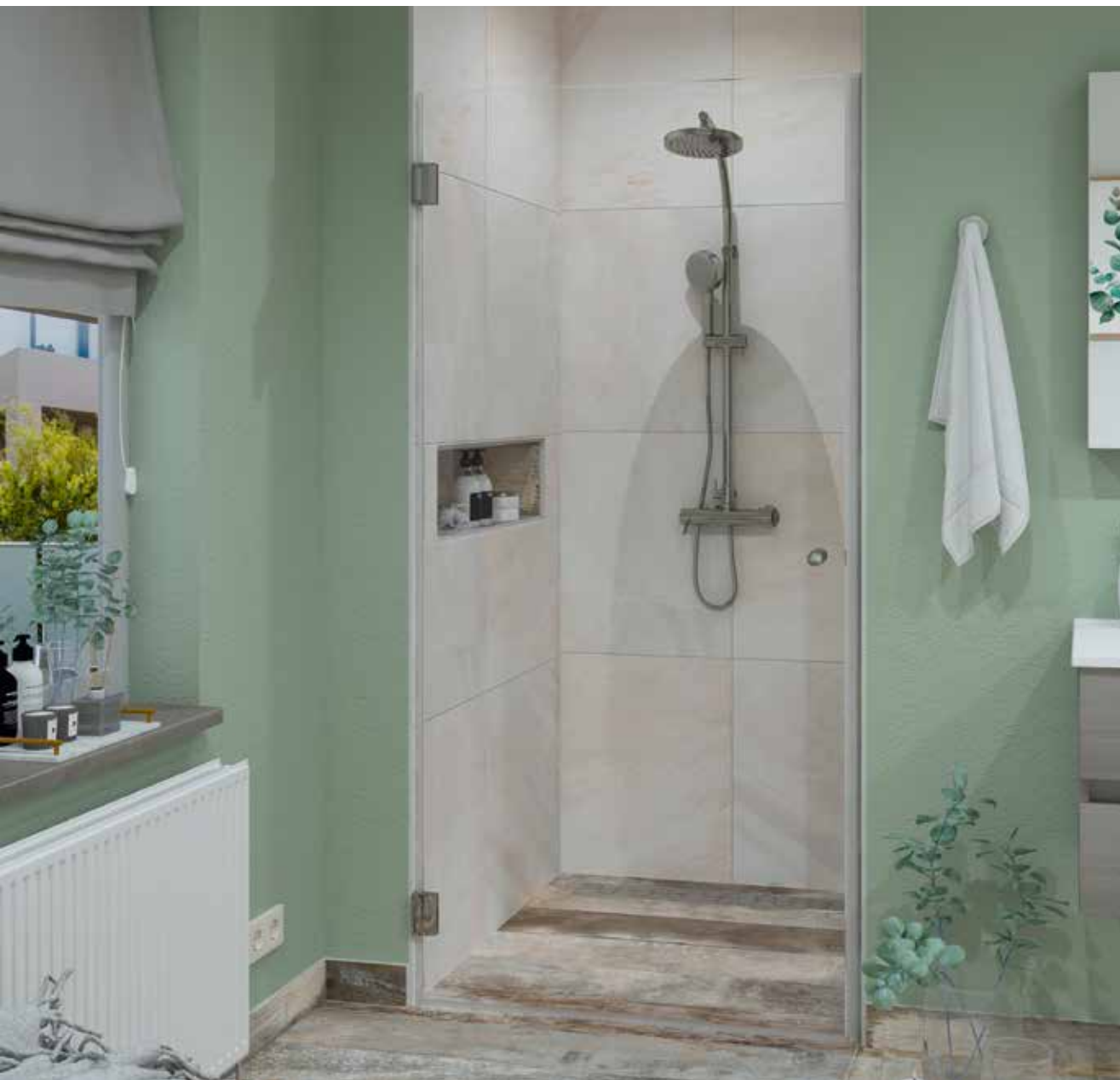

DUSCHABTRENNUNG **FARFALLA** Nische

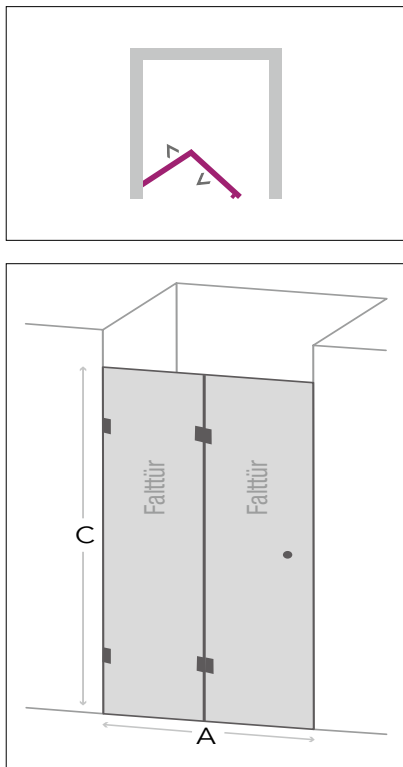

1 FALTTÜR, 2-TEILIG

- Material:
 - Wandbeschläge: Messing verchromt
 - 8 mm Sicherheitsglas transparent
- Beschichtung: easy to clean
- Nach innen faltbar
- Griff verchromt
- Montage: auf Duschwanne oder Boden möglich
- Beidseitig montierbar
- Inkl. Befestigungsmaterial

| Maß A [mm] | Höhe C [mm] | Bestell-Nr. | €/Stück |
|------------|-------------|------------------|-----------------|
| 780 | 2000 | 93 965 11 | 1.096,64 |
| 880 | 2000 | 93 965 13 | 1.119,09 |
| 980 | 2000 | 93 965 15 | 1.141,50 |

BADEWANNENAUFSATZ **STARLIGHT**

FALTWAND, 3-TEILIG

- Material:
 - Wandprofil: Aluminium weiß
 - 3 mm Sicherheitsglas transparent
- Beschichtung: easy to clean
- Nach innen faltbar
- Montage: auf Badewanne
- Beidseitig montierbar
- Inkl. Befestigungsmaterial

| Maß A [mm] | Maß B [mm] | Höhe C [mm] | Bestell-Nr. | €/Stück |
|------------|------------|-------------|-------------|---------|
| 1330 | 400 | 1400 | 93 906 57 | 337,26 |

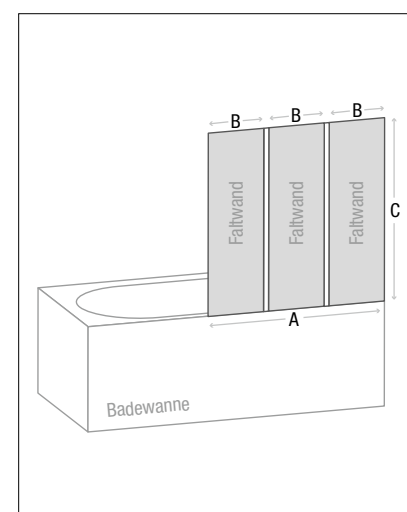
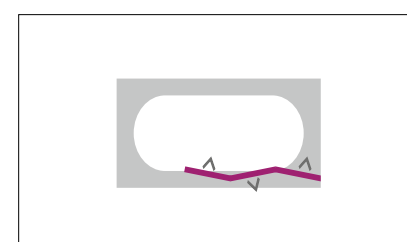

BADEWANNENAUFSATZ **ELOA 2.0**

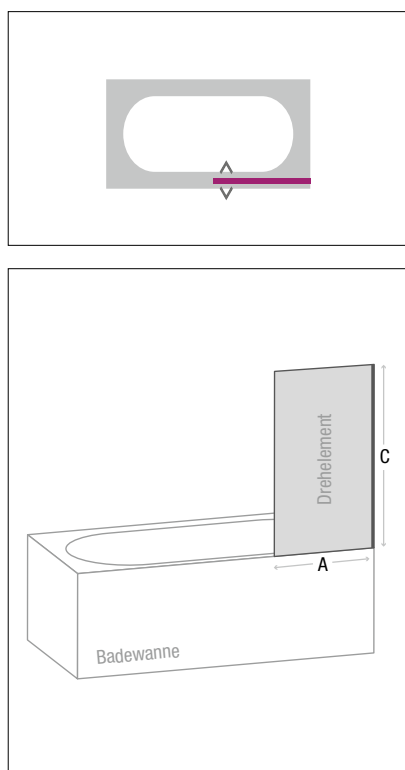

1 GLAS-DREHELEMENT

- Material:
 - Wandprofil: Aluminium glänzend
 - 6 mm Sicherheitsglas transparent
- Beschichtung: easy to clean
- Mit Hebe-/Senkmechanismus
- Drehelement nach innen und außen zu öffnen
- Montage: auf Badewanne
- Beidseitig montierbar
- Inkl. Befestigungsmaterial
- Teilweise vormontiert

| Maß A [mm] | Höhe C [mm] | Bestell-Nr. | €/Stück |
|------------|-------------|-------------|---------|
| 790-805 | 1400 | 93 177 63 | 308,97 |
| 890-905 | 1400 | 93 177 64 | 332,66 |

BADEWANNENAUFSATZ FARFALLA

1 GLAS-DREHELEMENT

- Material:
 - Wandbeschläge: Messing verchromt
 - 8 mm Sicherheitsglas transparent
- Beschichtung: easy to clean
- Drehelement nach innen zu öffnen
- Montage: auf Badewanne
- Beidseitig montierbar
- Inkl. Befestigungsmaterial

| Maß A [mm] | Höhe C [mm] | Bestell-Nr. | €/Stück |
|------------|-------------|-------------|---------|
| 700 | 1400 | 93 908 30 | 506,73 |
| 800 | 1400 | 93 965 19 | 534,13 |
| 900 | 1400 | 93 963 67 | 555,10 |

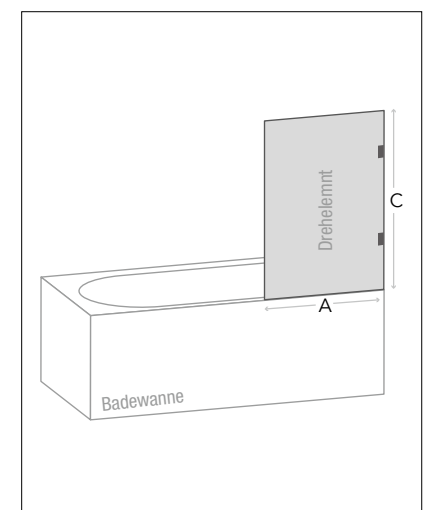
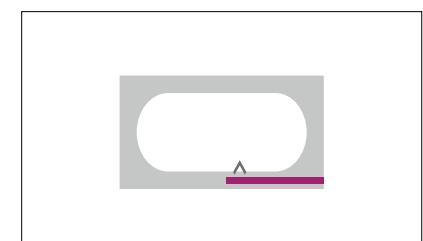
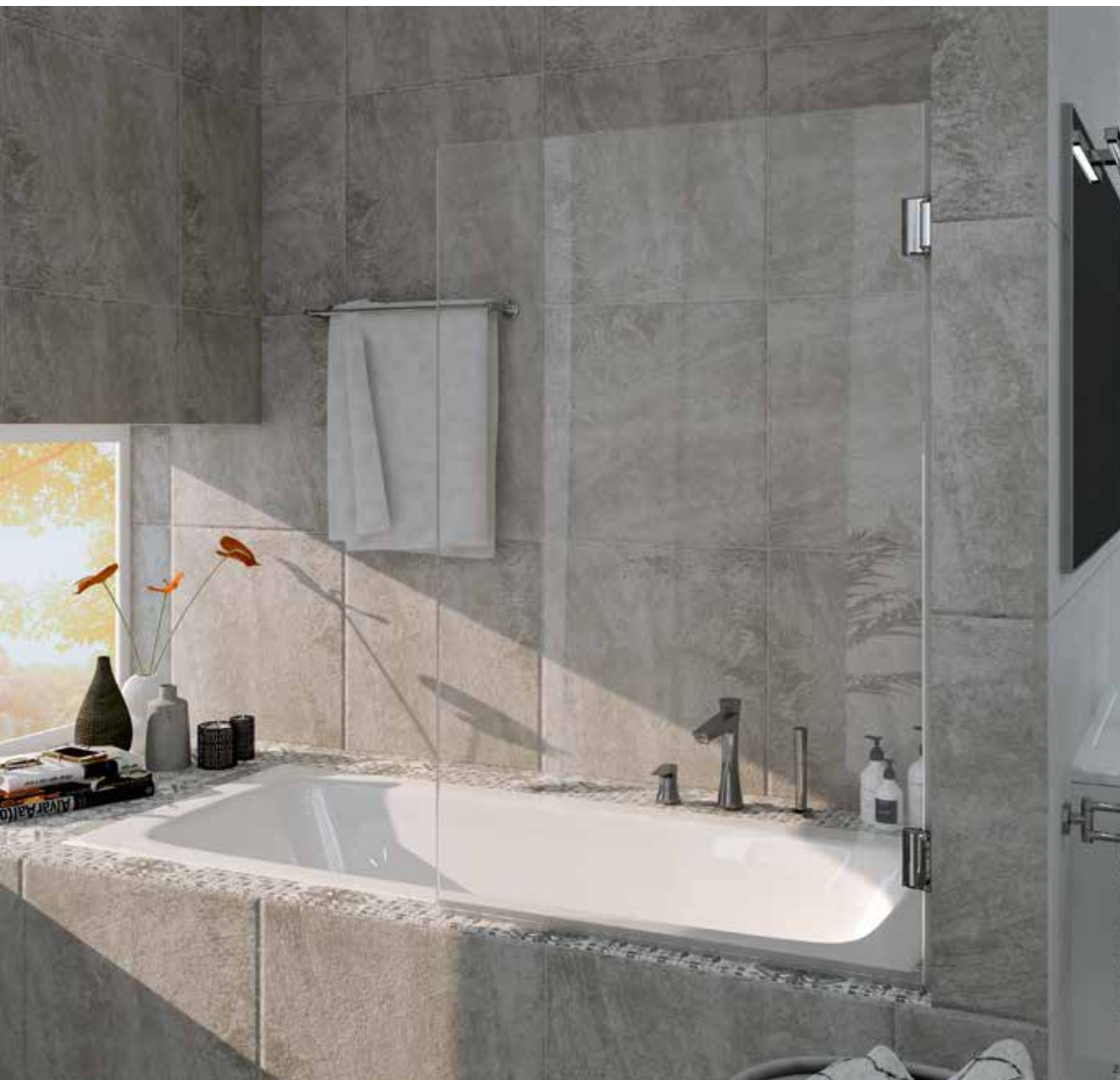

BADEWANNENAUFSATZ **ELOA 2.0**

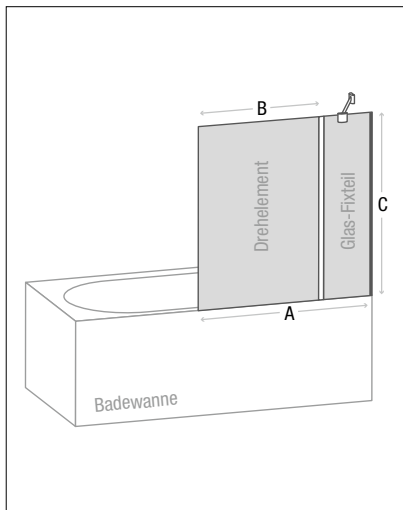
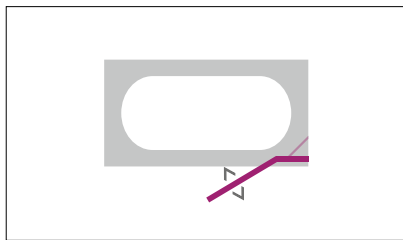

1 DREHELEMENT UND 1 GLAS-FIXTEIL MIT 1 STABILISIERUNGSSTANGE

- Material:
 - Wandprofil: Aluminium glänzend
 - 6 mm Sicherheitsglas transparent
- Beschichtung: easy to clean
- Mit Hebe-/Senkmechanismus
- Drehelement nach innen und außen zu öffnen
- Montage: auf Badewanne
- Beidseitig montierbar
- 1 x Stabilisierungsstange eckig 45°
- Inkl. Befestigungsmaterial

| Maß A [mm] | Maß B [mm] | Höhe C [mm] | Bestell-Nr. | €/Stück |
|------------|------------|-------------|------------------|---------------|
| 990-1005 | 610 | 1400 | 93 177 65 | 493,09 |
| 1190-1205 | 610 | 1400 | 93 177 66 | 581,17 |

BADEWANNENAUFSATZ FARFALLA

1 DREHELEMENT UND 1 GLAS-FIXTEIL

- Material:
 - Wandbeschläge: Messing verchromt
 - 8 mm Sicherheitsglas transparent
- Beschichtung: easy to clean
- Drehelement 180° nach innen zu klappen
- Montage: auf Badewanne
- Beidseitig montierbar
- Inkl. Befestigungsmaterial

| Maß A [mm] | Maß B [mm] | Höhe C [mm] | Bestell-Nr. | €/Stück |
|------------|------------|-------------|-------------|---------|
| 800 | 370 | 1400 | 93 991 08 | 844,56 |
| 900 | 420 | 1400 | 93 991 09 | 861,10 |
| 1000 | 470 | 1400 | 93 991 10 | 877,61 |

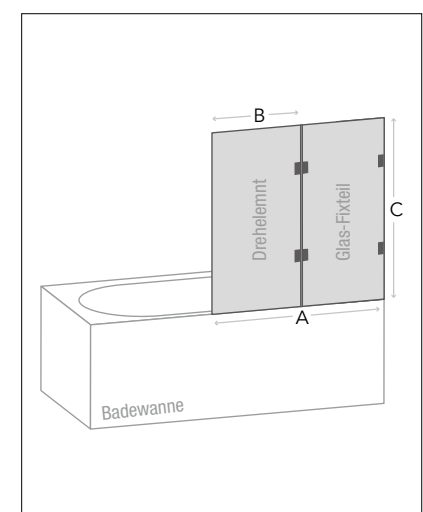
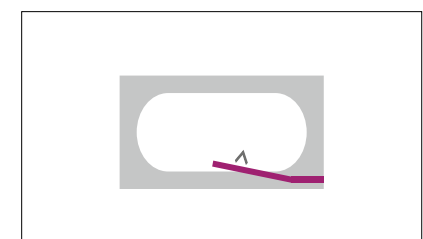
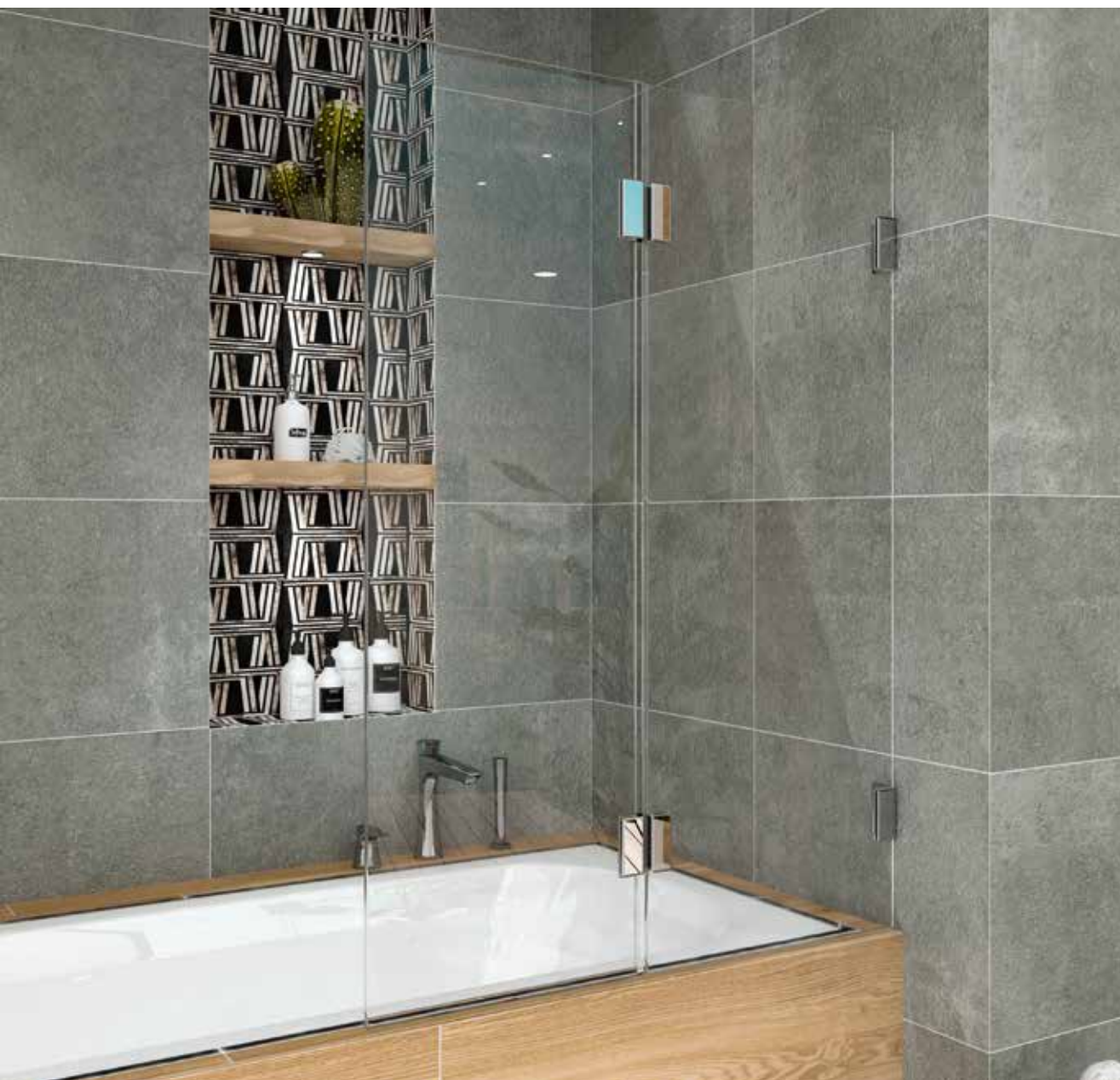

BADEWANNENAUFSATZ **FARFALLA**

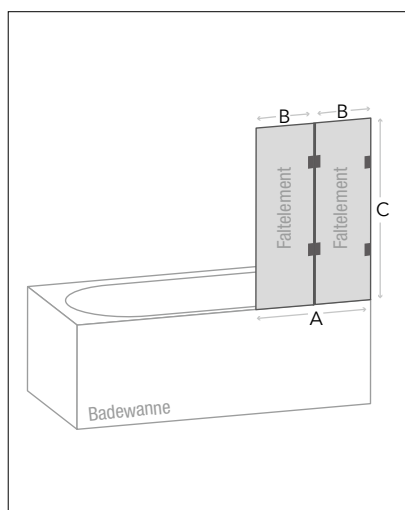
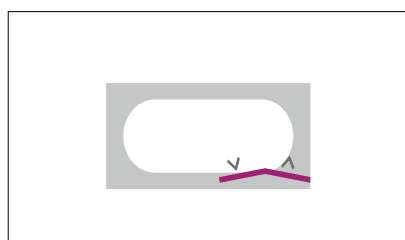

1 FALTWAND, 2-TEILIG

- Material:
 - Wandbeschläge: Messing verchromt
 - 8 mm Sicherheitsglas transparent
- Beschichtung: easy to clean
- Nach innen faltbar
- Montage: auf Badewanne
- Beidseitig montierbar
- Inkl. Befestigungsmaterial

| Maß A [mm] | Maß B [mm] | Höhe C [mm] | Bestell-Nr. | €/Stück |
|------------|------------|-------------|-------------|---------|
| 800 | 400 | 1400 | 93 991 11 | 931,80 |
| 900 | 450 | 1400 | 93 991 12 | 947,93 |
| 1000 | 500 | 1400 | 93 991 13 | 964,03 |

KOMPLETTDUSCHCHE **BASIC** Eck

2 SCHIEBETÜREN UND 2 GLAS-FIXTEILE

- Material:
 - Wandprofil: Aluminium glänzend
 - Türen 6 mm Sicherheitsglas transparent
 - Wände 5 mm Sicherheitsglas, weiß
 - Duschwanne aus Acryl
- Siphon mit Chrom-Abdeckung
- Duschwannentiefe 130 mm
- Duschwanne inkl. Montagegestell
- Duschsäule mit Ablage
- Brausestange mit verstellbarem Brausegleiter
- Handbrause \varnothing 120 mm mit 3 Strahlarten
- Seitenbrausen (verstellbar)
- Thermostatmischer mit Ab- und Umstellventil
- Anschlüsse DN 15 (1/2") Überwurf

| Maß A [mm] | Maß B [mm] | Höhe C [mm] | Bestell-Nr. | €/Stück |
|------------|------------|-------------|------------------|-----------------|
| 900 | 900 | 2110 | 93 979 74 | 1.130,71 |
| 1000 | 1000 | 2110 | 93 979 75 | 1.130,71 |
| 1200 | 800 | 2110 | 93 979 76 | 1.130,71 |

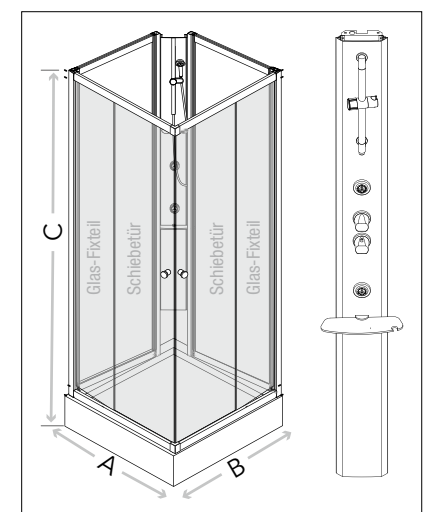
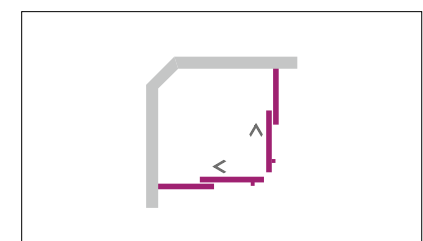

KOMPLETTDUSCSHE **BASIC** Viertelkreis

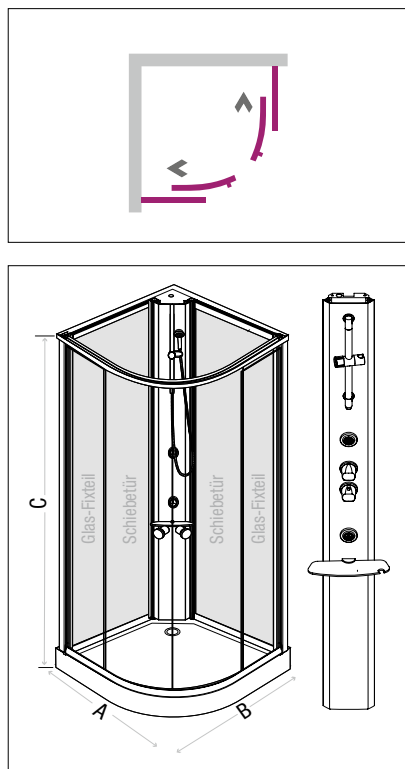

2 SCHIEBETÜREN UND 2 GLAS-FIXTEILE

- Material:
 - Wandprofil: Aluminium glänzend
 - Türen 6 mm Sicherheitsglas transparent
 - Wände 5 mm Sicherheitsglas, weiß
 - Duschwanne aus Acryl
- Siphon mit Chrom-Abdeckung
- Duschwannentiefe 130 mm
- Duschwanne inkl. Montagegestell
- Duschsäule mit Ablage
- Brausestange mit verstellbarem Brausegleiter
- Handbrause \varnothing 120 mm mit 3 Strahlarten
- Seitenbrausen (verstellbar)
- Thermostatmischer mit Ab- und Umstellventil
- Anschlüsse DN 15 (1/2") Überwurf
- Radius 550 mm

| Maß A [mm] | Maß B [mm] | Höhe C [mm] | Bestell-Nr. | €/Stück |
|------------|------------|-------------|-------------|----------|
| 900 | 900 | 210 | 93 979 73 | 1.130,71 |

KOMPLETTDUSCHSCHE **SHOWER** Eck

2 SCHIEBETÜREN UND 2 GLAS-FIXTEILE MIT KOPFBRAUSE

- Material:
 - Wandprofil: Aluminium glänzend
 - Türen 6 mm Sicherheitsglas transparent
 - Wände 5 mm Sicherheitsglas, weiß
 - Duschwanne aus Acryl
- Siphon mit Chrom-Abdeckung
- Duschwannentiefe 130 mm
- Duschwanne inkl. Montagegestell
- Duschsäule mit Ablage
- Brausestange mit verstellbarem Brausegleiter
- Handbrause \varnothing 120 mm mit 3 Strahlarten
- 2 Seitenbrausen (verstellbar)
- Kopfbrause \varnothing 300 mm
- Thermostatmischer mit Ab- und Umstellventil
- Anschlüsse DN 15 (1/2") Überwurf

| Maß A [mm] | Maß B [mm] | Höhe C [mm] | Bestell-Nr. | €/Stück |
|------------|------------|-------------|-------------|----------|
| 900 | 900 | 2110 | 93 979 78 | 1.295,36 |
| 1000 | 1000 | 2110 | 93 979 79 | 1.295,36 |

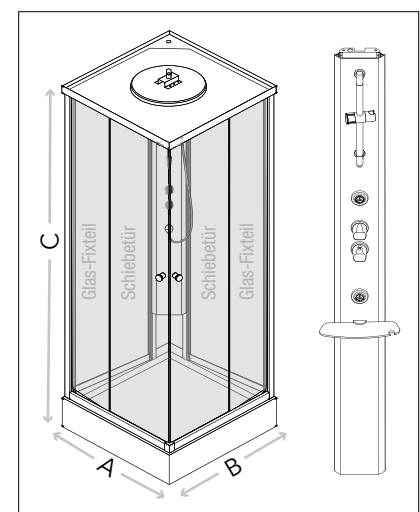
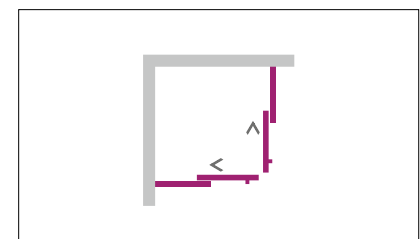

KOMPLETTDUSCSHE **SHOWER** Viertelkreis

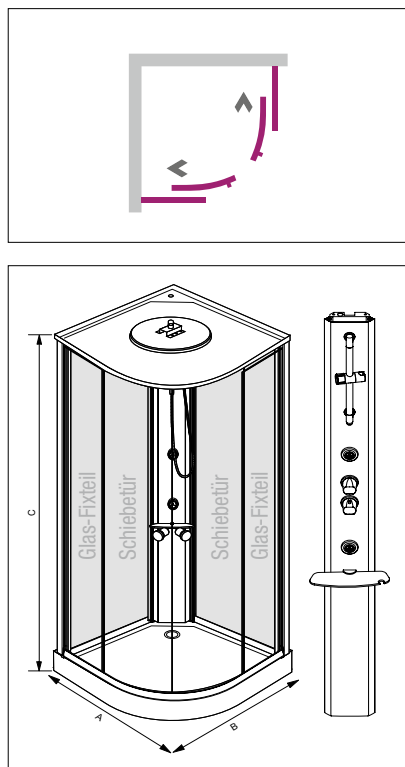

2 SCHIEBETÜREN UND 2 GLAS-FIXTEILE MIT KOPFBRAUSE

- Material:
 - Wandprofil: Aluminium glänzend
 - Türen 6 mm Sicherheitsglas transparent
 - Wände 5 mm Sicherheitsglas, weiß
 - Duschwanne aus Acryl
- Siphon mit Chrom-Abdeckung
- Duschwannentiefe 130 mm
- Duschwanne inkl. Montagegestell
- Duschsäule mit Ablage
- Brausestange mit verstellbarem Brausegleiter
- Handbrause \varnothing 120 mm mit 3 Strahlarten
- Seitenbrausen (verstellbar)
- Kopfbrause \varnothing 300 mm
- Thermostatmischer mit Ab- und Umstellventil
- Anschlüsse DN 15 (1/2") Überwurf
- Radius 550 mm

| Maß A [mm] | Maß B [mm] | Höhe C [mm] | Bestell-Nr. | €/Stück |
|------------|------------|-------------|-------------|----------|
| 900 | 900 | 2110 | 93 979 77 | 1.295,36 |

KOMPLETT-DAMPFDUSCHCHE STEAM

2 SCHIEBETÜREN UND 2 GLAS-FIXTEILE MIT KOPFBRAUSE

- Material:
 - Wandprofil: Aluminium glänzend
 - Türen 6 mm Sicherheitsglas transparent
 - Wände 5 mm Sicherheitsglas, weiß
 - Duschwanne aus Acryl
- Siphon mit Chrom-Abdeckung
- Duschwannentiefe 130 mm
- Duschwanne inkl. Montagegestell
- Duschsäule mit Ablage
- Brausestange mit verstellbarem Brausegleiter
- Handbrause \varnothing 120 mm mit 3 Strahlarten
- Seitenbrausen (verstellbar)
- Thermostatmischer mit Ab- und Umstellventil
- Anschlüsse DN 15 (1/2")
- Kopfbrause \varnothing 300 mm
- **Dampfgenerator**
- **LED-Farbwechsler**
- **Bluetooth Lautsprecher**
- Schutzklasse: IPX4
- Spannung: 230 V

| Maß A [mm] | Maß B [mm] | Höhe C [mm] | Bestell-Nr. | €/Stück |
|------------|------------|-------------|-------------|----------|
| 1200 | 800 | 2170 | 93 979 80 | 1.773,94 |

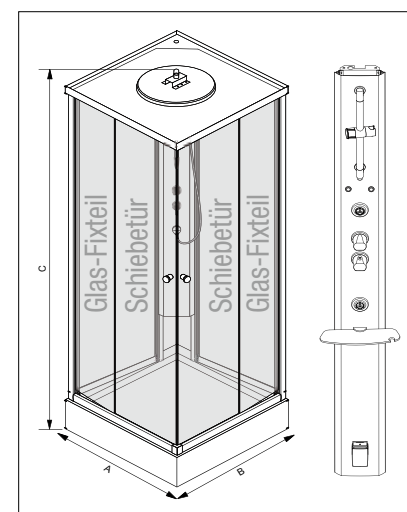
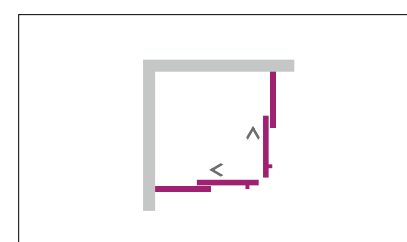
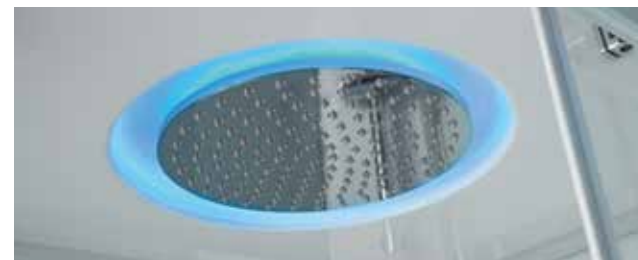
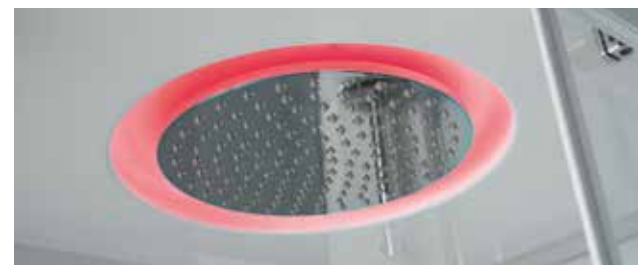

DUSCHRÜCKWÄNDE MIT FOTOMOTIVEN



- Individuell zuschneidbar
- Kratzfeste Oberfläche und wasserabweisende Beschichtung
- Langlebig und UV-beständig
- Lochbohrungen für AP/UP-Armaturen können leicht durchgeführt werden
- Alu-Verbundplatte 3 mm stark, mit direktem Digitalmotivaufdruck und kratzfester Oberflächenbeschichtung
- Maße (B x H x T): 1200 x 2500 x 3 mm

| Fotomotiv | Bestell-Nr. | €/Stück |
|-----------------|-------------|---------|
| Südsee | 93 000 21 | 581,16 |
| Sunset | 93 000 22 | 581,16 |
| Marmor | 93 000 23 | 581,16 |
| Steinwall Grau | 93 000 24 | 581,16 |
| Steinwall Beige | 93 000 25 | 581,16 |
| Uni Mocca | 93 000 26 | 581,16 |
| Uni Hellgrau | 93 000 27 | 581,16 |
| Uni Dunkelgrau | 93 000 28 | 581,16 |

ERFORDERLICHES ZUBEHÖR

Abschlusskante

- Aluprofilleiste
- Für 3 mm-Platte
- Länge: 2500 mm

| Bestell-Nr. | €/Stück |
|-------------|---------|
| 93 000 29 | 58,39 |

Stoßprofil

- Aluprofilleiste
- Für 3 mm-Platte
- Länge: 2500 mm

| Bestell-Nr. | €/Stück |
|-------------|---------|
| 93 000 31 | 63,74 |

Eckprofil innen

- Aluprofilleiste
- Für 3 mm-Platte
- Länge: 2500 mm

| Bestell-Nr. | €/Stück |
|-------------|---------|
| 93 000 30 | 69,10 |

Klebe-Set

- Inkl. 2-K.-Kleber, Quirl, Silikon, Spachtel
- 4 kg Inhalt
- Ausreichend für eine Duschrückwand

| Bestell-Nr. | €/Set |
|-------------|-------|
| 93 000 32 | 96,43 |

Hinweis Zusatzkosten: Für diese Artikel können zusätzliche Frachtkosten gemäß Gewicht und Zustellgebiet anfallen. Diese Kosten werden Ihnen separat mitgeteilt. Erst nach Erhalt der unterschriebenen Auftragsbestätigung wird Ihre Bestellung abgeschlossen.



Südsee
(Bestell-Nr.: 93 000 21)



Sunset
(Bestell-Nr.: 93 000 22)



Marmor
(Bestell-Nr.: 93 000 23)



Steinwall Grau
(Bestell-Nr.: 93 000 24)



Steinwall Beige
(Bestell-Nr.: 93 000 25)

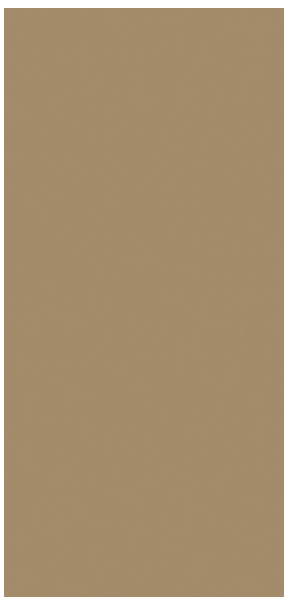

Uni Mocca
(Bestell-Nr.: 93 000 26)

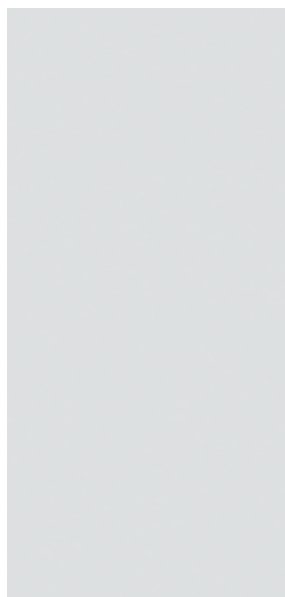

Uni Hellgrau
(Bestell-Nr.: 93 000 27)



Uni Dunkelgrau
(Bestell-Nr.: 93 000 28)



BADE-/DUSCH

EIN PLATZ FÜR



Gönnen Sie sich Ihre Erfrischung am Morgen oder Entspannung am Abend. In der Dusche oder Badewanne gelingt das am besten.

Unser Dusch- und Badewannenprogramm überzeugt durch eine große Produktvielfalt mit verschiedenen Formgebungen und Größen für unterschiedliche Raumsituationen und Ansprüche.

Individuell und persönlich

Ob als Eck- oder Nischenlösung, freistehend oder eingebaut. Hier finden Sie das passende Modell für Ihren neuen Badezimmer-Traum. Wählen Sie zudem aus den unterschiedlichen Materialien. Neben Mineralguss und Stahl-Emaille kommen hier auch hochwertiges Sanitär-Acryl und mehrschichtiger Verbundstoff zum Einsatz.

Hier finden Sie ansprechende Optik kombiniert mit hochwertiger Verarbeitung – Qualität die überzeugt!

Gut zu wissen!

Sanitär-Acryl

Das stabile, hochbelastbare Material ist leicht, schlagfest und splittert nicht ab. Die glatte, porenfreie und warme Oberfläche wirkt zudem sehr hautsympathisch und ist pflegeleicht.

Mineralguss

Verbundmaterial aus natürlichen Mineralien (Kalziumkarbonat und Aluminiumtrihydrat) mit optimaler Widerstandsfähigkeit. Es enthält keine Schadstoffe und ist UV-beständig. Mineralguss ermöglicht eine große Designvielfalt mit klaren Linien.

Stahl-Emaille

Robustes Verbundmaterial aus Stahlblech und Glas. Stahl-Emaille ist widerstands- und strapazierfähig. Die porenfreie Oberfläche ist UV-beständig, schmutzabweisend und verhindert eine Ablagerung von Bakterien und Schimmelpilzen.

HWANNEN

DIE SEELE

EINBAU-BADEWANNEN



AUS SANITÄR-ACRYL



AUS STAHL-EMAILLE

FREISTEHENDE BADEWANNEN



AUS SANITÄR-ACRYL



AUS MINERALGUSS

WHIRLPOOLWANNEN



AUS SANITÄR-ACRYL

DUSCHWANNEN



AUS SANITÄR-ACRYL



AUS STAHL-EMAILLE



AUS MINERALGUSS



AUS MEHRSCICHTIGEM VERBUNDSTOFF

EINBAU-BADEWANNEN aus Sanitär-Acryl



1| KÖRPERFORM-BADEWANNE EKON

- 5 mm durchgefärbtes Sanitär-Acryl weiß
- Glasfaserverstärkter Außenmantel
- Einlamierte Verstärkung des Wannensrandes und des Bodenbereichs
- 1 Rückenschräge
- Seitlich positioniertes Ab- und Überlaufloch
- Einbau durch Unter- bzw. Abmauerung mit Wannenfüßen möglich
- Ohne Ab- und Überlaufgarnitur
- Ohne Wannenfüße und Wannenträger

| Maße B x H x T [mm] | Innentiefe [mm] | Gewicht [kg] | Wasserinhalt bis Überlauf [Liter] | Bestell-Nr. | €/Stück |
|------------------------|--------------------|-----------------|--------------------------------------|-------------|---------|
| 1600 x 435 x 700 | 390 | 18 | 110 | 93 968 28 | 205,44 |
| 1700 x 435 x 700 | 390 | 20 | 160 | 93 968 29 | 205,44 |

ZUBEHÖR

Schürze

- 5 mm durchgefärbtes Sanitär-Acryl weiß
- **Benötigtes Zubehör: Montagegestell für Schürze (Bestell-Nr. 93 149 04) – für Front- und Seitenschürze wird ein Montagegestell benötigt!**

| Maße B x H x T [mm] | Ausführung | Gewicht [kg] | passend zu | Bestell-Nr. | €/Stück |
|------------------------|------------|-----------------|-------------------------------------|-------------|---------|
| 700 x 530 x 100 | Seite | 1,1 | Körperform-Badewanne Ekon 93 968 28 | 93 148 99 | 146,37 |
| 1600 x 530 x 100 | Front | 4,3 | Körperform-Badewanne Ekon 93 968 28 | 93 148 98 | 186,44 |
| 700 x 530 x 100 | Seite | 1,1 | Körperform-Badewanne Ekon 93 968 29 | 93 149 01 | 146,37 |
| 1700 x 530 x 100 | Front | 4,3 | Körperform-Badewanne Ekon 93 968 29 | 93 149 00 | 186,44 |

Schürzenmontage-Set

- Montagegestell für Schürzenmontage

| Bestell-Nr. | €/Set |
|-------------|-------|
| 93 149 04 | 70,81 |

2| KÖRPERFORM-BADEWANNE EMIL

- 4 mm durchgefärbtes Sanitär-Acryl weiß
- Glasfaserverstärkter Außenmantel
- TÜV-geprüft nach EN 198
- Einlamierte Verstärkung des Wannensrandes und des Bodenbereichs
- 1 Rückenschräge
- Seitlich positioniertes Ab- und Überlaufloch
- Einbau durch Unter- bzw. Abmauerung, Wannenfüße oder Wannenträger möglich
- Ohne Ab- und Überlaufgarnitur
- Ohne Wannenfüße und Wannenträger

| Maße B x H x T [mm] | Innentiefe [mm] | Gewicht [kg] | Wasserinhalt bis Überlauf [Liter] | Bestell-Nr. | €/Stück |
|------------------------|--------------------|-----------------|--------------------------------------|-------------|---------|
| 1700 x 465 x 750 | 450 | 21 | 250 | 93 926 19 | 249,59 |
| 1700 x 465 x 800 | 450 | 23 | 285 | 93 926 20 | 374,87 |
| 1800 x 465 x 800 | 450 | 24 | 295 | 93 926 21 | 315,44 |



Abbildung zeigt Körperform-Badewanne Emil (Bestell-Nr. 93 926 19)

ZUBEHÖR

Wannenträger

| Maße B x H x T [mm] | passend zu | Bestell-Nr. | €/Stück |
|------------------------|-------------------------------------|-------------|---------|
| 1670 x 570 x 720 | Körperform-Badewanne Emil 93 926 19 | 93 933 15 | 214,60 |
| 1670 x 570 x 770 | Körperform-Badewanne Emil 93 926 20 | 93 933 16 | 214,60 |
| 1770 x 570 x 770 | Körperform-Badewanne Emil 93 926 21 | 93 933 17 | 217,01 |

3| DUO-BADEWANNE EDEM

- 5 mm durchgefärbtes Sanitär-Acryl weiß
- Glasfaserverstärkter Außenmantel
- Einlamierte Verstärkung des Wannenrandes und des Bodenbereichs
- 2 Rückenschrägen
- Ablaufloch mittig, Überlaufloch aus der Mitte versetzt
- Noppenbeschichtung im Bodenbereich (Antirutsch-Effekt)
- Einbau durch Unter- bzw. Abmauerung mit Wannenfüßen möglich
- Ohne Ab- und Überlaufgarnitur
- Ohne Wannenfüße und Wannenträger

| Maße B x H x T [mm] | Innentiefe [mm] | Gewicht [kg] | Wasserinhalt bis Überlauf [Liter] | Bestell-Nr. | €/Stück |
|------------------------|--------------------|-----------------|--------------------------------------|-------------|---------|
| 1800 x 435 x 800 | 410 | 25 | 240 | 93 968 30 | 255,34 |

ZUBEHÖR

Schürze

- 5 mm durchgefärbtes Sanitär-Acryl weiß
- **Benötigtes Zubehör: Montagegestell für Schürze (Bestell-Nr. 93 149 04) – für Front- und Seitenschürze wird ein Montagegestell benötigt!**

| Maße B x H x T [mm] | Ausführung | Gewicht [kg] | passend zu | Bestell-Nr. | €/Stück |
|------------------------|------------|-----------------|------------------------------|-------------|---------|
| 800 x 585 x 100 | Seite | 1,1 | Duo-Badewanne Edem 93 968 30 | 93 149 03 | 132,40 |
| 1800 x 585 x 100 | Front | 4,3 | Duo-Badewanne Edem 93 968 30 | 93 149 02 | 204,20 |

Schürzenmontage-Set

- Montagegestell für Schürzenmontage

| Bestell-Nr. | €/Set |
|-------------|-------|
| 93 149 04 | 70,81 |

4| DUO-BADEWANNE LARCIS

- 5 mm durchgefärbtes Sanitär-Acryl weiß
- Glasfaserverstärkter Außenmantel
- Einlamierte Verstärkung des Wannenrandes und des Bodenbereichs
- 2 Rückenschrägen
- Mittelablauf (Ablaufgarnitur für Sonderwannen verwenden)
- Einbau durch Unter- bzw. Abmauerung mit Wannenfüßen möglich
- Ohne Ab- und Überlaufgarnitur
- Ohne Wannenfüße und Wannenträger

| Maße B x H x T [mm] | Innentiefe [mm] | Gewicht [kg] | Wasserinhalt bis Überlauf [Liter] | Bestell-Nr. | €/Stück |
|------------------------|--------------------|-----------------|--------------------------------------|-------------|---------|
| 1800 x 500 x 800 | 500 | 26,7 | 300 | 93 148 91 | 345,50 |
| 1900 x 500 x 900 | 500 | 29 | 372 | 93 030 89 | 340,91 |

ZUBEHÖR

Schürze

- 5 mm durchgefärbtes Sanitär-Acryl weiß
- **Benötigtes Zubehör: Montagegestell für Schürze (Bestell-Nr. 93 149 04) – für Front- und Seitenschürze wird ein Montagegestell benötigt!**

| Maße B x H x T [mm] | Ausführung | Gewicht [kg] | passend zu | Bestell-Nr. | €/Stück |
|------------------------|------------|-----------------|--------------------------------|-------------|---------|
| 800 x 670 x 100 | Seite | 1,1 | Duo-Badewanne Larcis 93 148 91 | 93 148 95 | 117,19 |
| 1800 x 670 x 100 | Front | 4,3 | Duo-Badewanne Larcis 93 148 91 | 93 148 94 | 236,76 |
| 900 x 670 x 100 | Seite | 1,1 | Duo-Badewanne Larcis 93 030 89 | 93 148 97 | 123,99 |
| 1900 x 670 x 100 | Front | 4,3 | Duo-Badewanne Larcis 93 030 89 | 93 148 96 | 247,06 |

Schürzenmontage-Set

- Montagegestell für Schürzenmontage

| Bestell-Nr. | €/Set |
|-------------|-------|
| 93 149 04 | 70,81 |



Abbildung zeigt Duo-Badewanne Edem (Bestell-Nr. 93 968 30)



Noppenbeschichtung im Bodenbereich (Antirutsch-Effekt)



Abbildung zeigt Duo-Badewanne Larcis (Bestell-Nr. 93 030 89)

EINBAU-BADEWANNEN aus Sanitär-Acryl



Abbildung zeigt Sechseck-Badewanne Eston (Bestell-Nr. 93 926 23)

1| DUO-BADEWANNE EROK

- 4 mm durchgefärbtes Sanitär-Acryl weiß
- Glasfaserverstärkter Außenmantel
- TÜV-geprüft nach EN 198
- Einlamierte Verstärkung des Wannensrandes und des Bodenbereichs
- 2 Rückenschragen
- Mittig positioniertes Ab- und Überlaufloch
- Einbau durch Unter- bzw. Abmauerung, Wannenfüße oder Wannenträger möglich
- Ohne Ab- und Überlaufgarnitur
- Ohne Wannenfüße und Wannenträger

| Maße B x H x T [mm] | Innentiefe [mm] | Gewicht [kg] | Wasserinhalt bis Überlauf [Liter] | Bestell-Nr. | €/Stück |
|---------------------|-----------------|--------------|-----------------------------------|-------------|---------|
| 1800 x 465 x 800 | 450 | 24 | 265 | 93 926 22 | 377,69 |

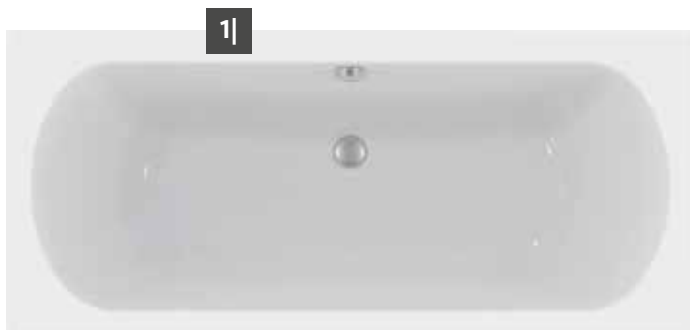
ZUBEHÖR

Wannenträger

| Maße B x H x T [mm] | passend zu | Bestell-Nr. | €/Stück |
|---------------------|------------------------------|-------------|---------|
| 1770 x 570 x 770 | Duo-Badewanne Erok 93 926 22 | 93 933 18 | 217,01 |

2| SECHSECK-BADEWANNE ESTON

- 4 mm durchgefärbtes Sanitär-Acryl weiß
- Glasfaserverstärkter Außenmantel
- TÜV-geprüft nach EN 198
- Einlamierte Verstärkung des Wannensrandes und des Bodenbereichs
- 1 Rückenschräge
- Mittig positioniertes Ab- und Überlaufloch
- Einbau durch Unter- bzw. Abmauerung, Wannenfüße oder Wannenträger möglich
- Ohne Ab- und Überlaufgarnitur
- Ohne Wannenträger und ohne Wannenfüße

| Maße B x H x T [mm] | Innentiefe [mm] | Gewicht [kg] | Wasserinhalt bis Überlauf [Liter] | Bestell-Nr. | €/Stück |
|---------------------|-----------------|--------------|-----------------------------------|-------------|---------|
| 1900 x 465 x 900 | 450 | 27 | 260 | 93 926 23 | 466,24 |

ZUBEHÖR

Wannenträger

| Maße B x H x T [mm] | passend zu | Bestell-Nr. | €/Stück |
|---------------------|------------------------------------|-------------|---------|
| 1865 x 570 x 870 | Sechseck-Badewanne Eston 93 926 23 | 93 933 19 | 208,44 |



Abbildung zeigt Duo-Badewanne Erok (Bestell-Nr. 93 926 22)

3| ECK-BADEWANNE EMBER

- 5 mm durchgefärbtes Sanitär-Acryl weiß
- Glasfaserverstärkter Außenmantel
- Einlamierte Verstärkung des Wannenrandes und des Bodenbereichs
- 2 Rückenschrägen
- Mittig positioniertes Ab- und Überlaufloch
- Einbau durch Unter- bzw. Abmauerung mit Wannenfüßen möglich
- Ohne Ab- und Überlaufgarnitur
- Ohne Wannenfüße und ohne Wannenträger
- Optional ist eine Schürzenmontage mit Traggestell möglich (nicht im Lieferumfang enthalten)

| Maße B x H x T [mm] | Innentiefe [mm] | Gewicht [kg] | Wasserinhalt bis Überlauf [Liter] | Bestell-Nr. | €/Stück |
|------------------------|--------------------|-----------------|--------------------------------------|------------------|---------------|
| 1225 x 415 x 1225 | 400 | 25 | 170 | 93 968 32 | 352,01 |
| 1350 x 415 x 1350 | 400 | 29 | 230 | 93 968 33 | 352,01 |
| 1390 x 415 x 1390 | 400 | 32 | 230 | 93 968 34 | 352,01 |

ZUBEHÖR

Schürze

- 5 mm durchgefärbtes Sanitär-Acryl weiß
- **Benötigtes Zubehör: Montagegestell für Schürze (Bestell-Nr. 93 149 04) – für Front- und Seitenschürze wird ein Montagegestell benötigt!**

| Maße B x H x T [mm] | Ausführung | Gewicht [kg] | passend zu | Bestell-Nr. | €/Stück |
|------------------------|------------|-----------------|-------------------------------|------------------|---------------|
| 1225 x 520 x 110 | Front | 8 | Eck-Badewanne Ember 93 968 32 | 93 968 35 | 245,77 |
| 1350 x 520 x 110 | Front | 8 | Eck-Badewanne Ember 93 968 33 | 93 968 36 | 245,77 |
| 1390 x 520 x 110 | Front | 8 | Eck-Badewanne Ember 93 968 34 | 93 968 37 | 261,41 |

Schürzenmontage-Set

- Montagegestell für Schürzenmontage

| Bestell-Nr. | €/Set |
|------------------|--------------|
| 93 149 04 | 70,81 |



Abbildung zeigt Eck-Badewanne Ember (Bestell-Nr. 93 968 34)

Abbildung zeigt Bestell-Nr. 93 968 32



3|

Abbildung zeigt Bestell-Nr. 93 968 33



3|

Abbildung zeigt Bestell-Nr. 93 968 34



EINBAU-BADEWANNEN aus Sanitär-Acryl



Abbildung zeigt Bestell-Nr. 93 000 19



Abbildung zeigt Eck-Badewanne Edena Corner (Bestell-Nr. 93 000 18)

1| ECK-BADEWANNE EPUK

- 4 mm durchgefärbtes Sanitär-Acryl weiß
- Glasfaserverstärkter Außenmantel
- TÜV-geprüft nach EN 198
- Einlamierte Verstärkung des Wannenrandes und des Bodenbereichs
- 2 Rückenschragen
- Mittig positioniertes Ab- und Überlaufloch
- Einbau durch Unter- bzw. Abmauerung, Wannenfüße oder Wannenträger möglich
- Ohne Ab- und Überlaufgarnitur
- Ohne Wannenfüße und ohne Wannenträger
- Optional ist eine Schürzenmontage mit Traggestell möglich (nicht im Lieferumfang enthalten)

| Maße B x H x T [mm] | Innentiefe [mm] | Gewicht [kg] | Wasserinhalt bis Überlauf [Liter] | Bestell-Nr. | €/Stück |
|------------------------|--------------------|-----------------|--------------------------------------|-------------|---------|
| 1400 x 465 x 1400 | 450 | 29 | 250 | 93 926 28 | 496,99 |
| 1500 x 465 x 1500 | 450 | 33 | 295 | 93 926 29 | 542,43 |

ZUBEHÖR

Schürze

- 4 mm durchgefärbtes Sanitär-Acryl weiß
- **Benötigtes Zubehör: Schürzenmontage-Set Bestell-Nr. 93 926 30**

| Maße B x H x T [mm] | Ausführung | Gewicht [kg] | passend zu | Bestell-Nr. | €/Stück |
|------------------------|------------|-----------------|------------------------------|-------------|---------|
| 1980 x 590 x 70 | Front | 8 | Eck-Badewanne Epuk 93 926 28 | 93 029 06 | 354,34 |
| 2125 x 590 x 70 | Front | 8 | Eck-Badewanne Epuk 93 926 29 | 93 926 32 | 384,67 |

Schürzenmontage-Set

- Montagegestell für Schürzenmontage

| Bestell-Nr. | €/Set |
|-------------|--------|
| 93 926 30 | 399,97 |

Wannenträger

| Maße B x H x T [mm] | passend zu | Bestell-Nr. | €/Stück |
|------------------------|------------------------------|-------------|---------|
| 1370 x 570 x 1370 | Eck-Badewanne Epuk 93 926 28 | 93 933 22 | 363,89 |
| 1470 x 570 x 1470 | Eck-Badewanne Epuk 93 926 29 | 93 933 23 | 465,71 |

2| ECK-BADEWANNE EDENA CORNER

- Komplett angeformte Acryl-Schürze
- Glasfaserverstärkter Außenmantel
- Einlamierte Verstärkung des Wannenrandes und des Bodenbereichs
- 2 Rückenschragen
- Mittig positioniertes Ablaufloch und Schlitzüberlauf
- Mit vormontierter Ablaufgarnitur (Klickventil) verchromt
- Inkl. Wandbefestigung und höhenverstellbare Wannenfüße
- Zum Aufbau auf den fertig gefliesten Fußboden

| Maße B x H x T [mm] | Ausführung | Innentiefe [mm] | Gewicht [kg] | Wasserinhalt bis Überlauf [Liter] | Bestell-Nr. | €/Stück |
|------------------------|----------------|--------------------|-----------------|--------------------------------------|-------------|----------|
| 1780 x 580 x 780 | Rundung rechts | 440 | 47 | 250 | 93 000 18 | 1.490,16 |
| 1780 x 580 x 780 | Rundung links | 440 | 47 | 250 | 93 000 19 | 1.490,16 |



Abbildung zeigt Raumspar-Badewanne Edena (Bestell-Nr. 93 000 17)

3| RAUMSPAR-BADEWANNE EDENA

- Komplett angeformte Acryl-Schürze
- Glasfaserverstärkter Außenmantel
- Einlamierte Verstärkung des Wannenrandes und des Bodenbereichs
- 2 Rückenschrägen
- Mittig positioniertes Ablaufloch und Schlitzüberlauf
- Mit vormontierter Ablaufgarnitur (Klickerventil) verchromt
- Inkl. Wandbefestigung und höhenverstellbare Wannenfüße
- Zum Aufbau auf den fertig gefliesten Fußboden

| Maße B x H x T [mm] | Innentiefe [mm] | Gewicht [kg] | Wasserinhalt bis Überlauf [Liter] | Bestell-Nr. | €/Stück |
|------------------------|--------------------|-----------------|--------------------------------------|-------------|----------|
| 1800 x 580 x 790 | 440 | 47 | 230 | 93 000 17 | 1.533,01 |

4| RAUMSPAR-BADEWANNE ERUN

- 4 mm durchgefärbtes Sanitär-Acryl weiß
- Glasfaserverstärkter Außenmantel
- TÜV-geprüft nach EN 198
- Einlamierte Verstärkung des Wannenrandes und des Bodenbereichs
- 1 Rückenschräge
- Seitlich positioniertes Ab- und Überlaufloch
- Einbau durch Unter- bzw. Abmauerung, Wannenfüße oder Wannenträger möglich
- Ohne Ab- und Überlaufgarnitur
- Ohne Wannenfüße und ohne Wannenträger

| Maße B x H x T [mm] | Ausführung | Innentiefe [mm] | Gewicht [kg] | Wasserinhalt bis Überlauf [Liter] | Bestell-Nr. | €/Stück |
|------------------------|------------|--------------------|-----------------|--------------------------------------|-------------|---------|
| 1600 x 465 x 900/285 | rechts | 450 | 25 | 235 | 93 926 24 | 487,40 |
| 1600 x 465 x 900/285 | links | 450 | 25 | 235 | 93 926 25 | 487,40 |

ZUBEHÖR

Schürze

- 4 mm durchgefärbtes Sanitär-Acryl weiß
- **Benötigtes Zubehör: Schürzenmontage-Set Bestell-Nr. 93 926 30**

| Maße B x H x T [mm] | Ausführung | Gewicht [kg] | passend zu | Bestell-Nr. | €/Stück |
|------------------------|---------------|-----------------|-----------------------------------|-------------|---------|
| 1600 x 565 x 900/285 | Front, rechts | 8 | Raumspar-Badewanne Erun 93 926 24 | 93 926 26 | 331,80 |
| 1600 x 565 x 900/285 | Front, links | 8 | Raumspar-Badewanne Erun 93 926 25 | 93 926 27 | 331,80 |

Schürzenmontage-Set

- Montagegestell für Schürzenmontage

| Bestell-Nr. | €/Set |
|-------------|--------|
| 93 926 30 | 399,97 |

Wannenträger

| Maße B x H x T [mm] | passend zu | Bestell-Nr. | €/Stück |
|------------------------|-----------------------------------|-------------|---------|
| 1575 x 570 x 870 | Raumspar-Badewanne Erun 93 926 24 | 93 933 20 | 408,86 |
| 1575 x 570 x 870 | Raumspar-Badewanne Erun 93 926 25 | 93 933 21 | 408,86 |



3|

Abbildung zeigt
Bestell-Nr. 93 926 24



Abbildung zeigt
Bestell-Nr. 93 926 25

4|



EINBAU-BADEWANNEN aus Sanitär-Acryl



RAUMSPAR-BADEWANNE LAGO

- 4 mm durchgefärbtes Sanitär-Acryl weiß
- Einlamierte Verstärkung des Wannensandes und des Bodenbereichs
- 1 Rückenschräge
- Mittig positioniertes Ab- und Überlaufloch
- Einbau durch Unter- bzw. Abmauerung, Wannenfüße oder Wannenträger möglich
- Ohne Ab- und Überlaufgarnitur
- Ohne Wannenfüße und ohne Wannenträger
- Optional ist eine Schürzenmontage nur mit Tragegestell möglich (nicht im Lieferumfang enthalten)

1| RAUMSPAR-BADEWANNE LAGO I

| Maße B x H x T [mm] | Ausführung | Innentiefe [mm] | Gewicht [kg] | Wasserinhalt bis Überlauf [Liter] | Bestell-Nr. | €/Stück |
|-----------------------|------------|-----------------|--------------|-----------------------------------|------------------|---------------|
| 1700 x 500 x 1000/655 | links | 485 | 26 | 300 | 93 728 25 | 458,14 |
| 1700 x 500 x 1000/655 | rechts | 485 | 26 | 300 | 93 728 27 | 458,14 |

2| RAUMSPAR-BADEWANNE LAGO II

| Maße B x H x T [mm] | Ausführung | Innentiefe [mm] | Gewicht [kg] | Wasserinhalt bis Überlauf [Liter] | Bestell-Nr. | €/Stück |
|-----------------------|------------|-----------------|--------------|-----------------------------------|------------------|---------------|
| 1750 x 500 x 1350/700 | links | 485 | 31,5 | 415 | 93 728 29 | 571,21 |
| 1750 x 500 x 1350/700 | rechts | 485 | 31,5 | 415 | 93 728 31 | 571,21 |



Abbildung zeigt Raumspaar-Badewanne Lago II (Bestell-Nr. 93 728 31)

ZUBEHÖR

Schürze

- 4 mm durchgefärbtes Sanitär-Acryl weiß
- Verkleidung für Front- und kurzes Seitenteil
- Inkl. Schürzenmontage-Set

| Ausführung | passend zu | Bestell-Nr. | €/Stück |
|---------------|---------------------------------------|------------------|---------------|
| Front, links | Raumspaar-Badewanne Lago I 93 728 25 | 93 976 16 | 342,44 |
| Front, rechts | Raumspaar-Badewanne Lago I 93 728 27 | 93 976 15 | 342,44 |
| Front, links | Raumspaar-Badewanne Lago II 93 728 29 | 93 907 02 | 361,01 |
| Front, rechts | Raumspaar-Badewanne Lago II 93 728 31 | 93 976 17 | 361,01 |

Wannenträger

| Maße B x H x T [mm] | passend zu | Bestell-Nr. | €/Stück |
|-----------------------|---------------------------------------|------------------|---------------|
| 1670 x 630 x 970/625 | Raumspaar-Badewanne Lago I 93 728 25 | 93 728 26 | 476,69 |
| 1670 x 630 x 970/625 | Raumspaar-Badewanne Lago I 93 728 27 | 93 728 28 | 476,69 |
| 1720 x 630 x 1320/670 | Raumspaar-Badewanne Lago II 93 728 29 | 93 728 30 | 506,70 |
| 1720 x 630 x 1320/670 | Raumspaar-Badewanne Lago II 93 728 31 | 93 728 32 | 506,70 |

EINBAU-BADEWANNEN aus Stahl-Emaille

1| KÖRPERFORM-BADEWANNE VERONA

- 3,5 mm Stahl-Emaille weiß
- 1 Rückenschräge
- Seitlich positioniertes Ab- und Überlaufloch
- Einbau durch Unter- bzw. Abmauerung, Wannenfüße oder Wannenträger möglich
- Ohne Ab- und Überlaufgarnitur
- Ohne Wannenfüße und Wannenträger

| Maße B x H x T [mm] | Innentiefe [mm] | Gewicht [kg] | Wasserinhalt bis Überlauf [Liter] | Bestell-Nr. | €/Stück |
|------------------------|--------------------|-----------------|--------------------------------------|-------------|---------|
| 1600 x 395 x 700 | 390 | 43 | 120 | 93 939 06 | 256,23 |
| 1700 x 395 x 700 | 390 | 44 | 150 | 93 939 07 | 256,23 |
| 1700 x 410 x 750 | 400 | 44 | 197 | 93 939 08 | 256,23 |

ZUBEHÖR

Wannenträger

| Maße B x H x T [mm] | passend zu | Bestell-Nr. | €/Stück |
|------------------------|---------------------------------------|-------------|---------|
| 1570 x 555 x 670 | Körperform-Badewanne Verona 93 939 06 | 93 002 13 | 138,97 |
| 1670 x 555 x 670 | Körperform-Badewanne Verona 93 939 07 | 93 002 12 | 138,97 |
| 1670 x 555 x 720 | Körperform-Badewanne Verona 93 939 08 | 93 002 14 | 142,31 |



2| KÖRPERFORM-BADEWANNE RIGA

- 3,5 mm Stahl-Emaille weiß
- 1 Rückenschräge
- Seitlich positioniertes Ab- und Überlaufloch
- Einbau durch Unter- bzw. Abmauerung, Wannenfüße oder Wannenträger möglich
- Ohne Ab- und Überlaufgarnitur
- Ohne Wannenfüße und Wannenträger

| Maße B x H x T [mm] | Innentiefe [mm] | Gewicht [kg] | Wasserinhalt bis Überlauf [Liter] | Bestell-Nr. | €/Stück |
|------------------------|--------------------|-----------------|--------------------------------------|-------------|---------|
| 1800 x 410 x 800 | 400 | 45 | 220 | 93 939 10 | 449,37 |

ZUBEHÖR

Wannenträger

| Maße B x H x T [mm] | passend zu | Bestell-Nr. | €/Stück |
|------------------------|-------------------------------------|-------------|---------|
| 1770 x 570 x 770 | Körperform-Badewanne Riga 93 939 10 | 93 002 15 | 166,93 |



Abbildung zeigt Körperform-Badewanne Riga (Bestell-Nr. 93 939 10)

EINBAU-BADEWANNEN aus Stahl-Emaile



Abbildung zeigt Duo-Badewanne Elfrun (Bestell-Nr. 93 032 73)



Abbildung zeigt Duo-Badewanne Elunos (Bestell-Nr. 93 032 72)

1| DUO-BADEWANNE ELFRUN

- 3 mm Stahl-Emaile weiß
- 2 Rückenschrägen
- Mittig positioniertes Ab- und Überlaufloch (Ablaufgarnitur für Sonderwannen verwenden)
- Einbau durch Unter- bzw. Abmauerung, WannenfüÙe oder Wannenträger möglich
- Ohne Ab- und Überlaufgarnitur
- Ohne WannenfüÙe und ohne Wannenträger

| MaÙe B x H x T [mm] | Innentiefe [mm] | Gewicht [kg] | Wasserinhalt bis Überlauf [Liter] | Bestell-Nr. | €/Stück |
|------------------------|--------------------|-----------------|--------------------------------------|-------------|---------|
| 1800 x 420 x 800 | 420 | 42 | 240 | 93 032 73 | 697,43 |

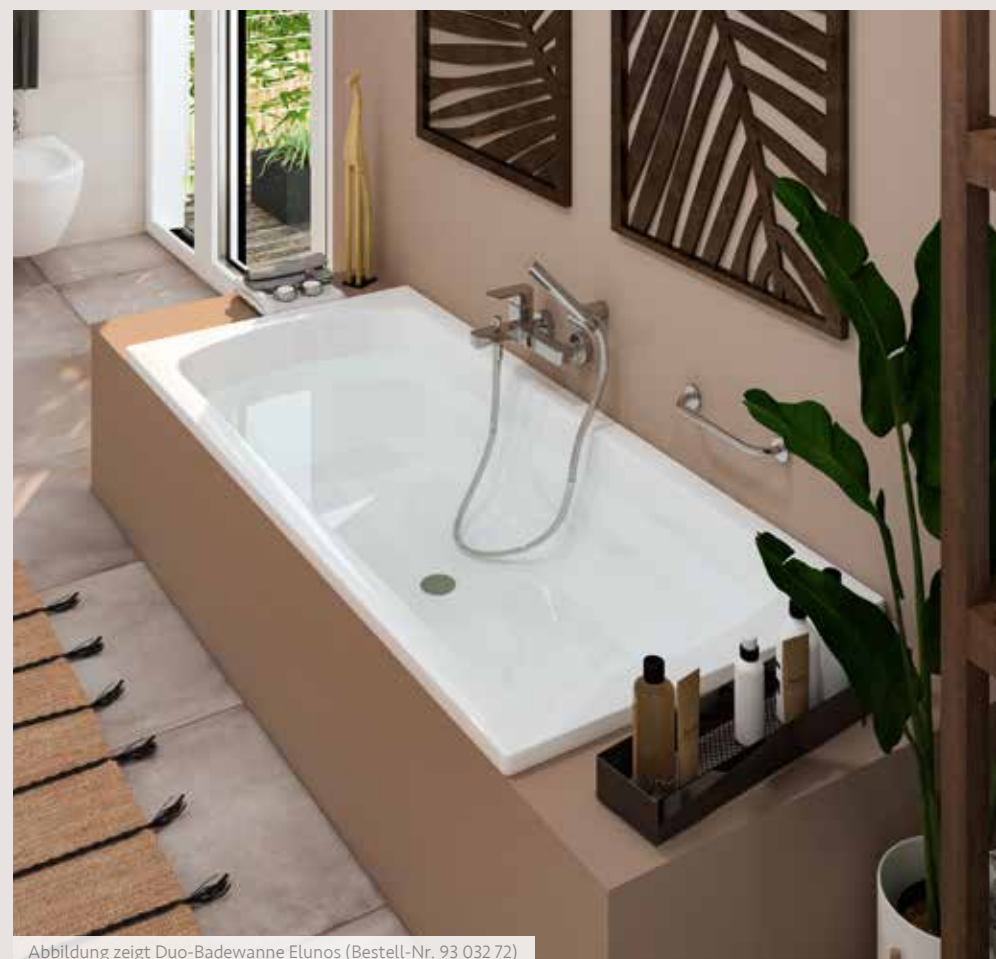
ZUBEHÖR

Wannenträger

| MaÙe B x H x T [mm] | passend zu | Bestell-Nr. | €/Stück |
|------------------------|--------------------------------|-------------|---------|
| 1770 x 570 x 770 | Duo-Badewanne Elfrun 93 032 73 | 93 035 34 | 187,96 |

2| DUO-BADEWANNE ELUNOS

- 3,5 mm Stahl-Emaile weiß
- 2 Rückenschrägen
- Mittig positioniertes Ab- und Überlaufloch (Ablaufgarnitur für Sonderwannen verwenden)
- Einbau durch Unter- bzw. Abmauerung, WannenfüÙe oder Wannenträger möglich
- Ohne Ab- und Überlaufgarnitur
- Ohne WannenfüÙe und ohne Wannenträger

| MaÙe B x H x T [mm] | Innentiefe [mm] | Gewicht [kg] | Wasserinhalt bis Überlauf [Liter] | Bestell-Nr. | €/Stück |
|------------------------|--------------------|-----------------|--------------------------------------|-------------|---------|
| 1700 x 450 x 750 | 450 | 56 | 225 | 93 032 72 | 470,04 |
| 1800 x 450 x 800 | 450 | 58 | 264 | 93 032 71 | 481,94 |

ZUBEHÖR

Wannenträger

| MaÙe B x H x T [mm] | passend zu | Bestell-Nr. | €/Stück |
|------------------------|--------------------------------------|-------------|---------|
| 1670 x 570 x 720 | Duo-Einbaubadewanne Elunos 93 032 72 | 93 011 62 | 202,44 |
| 1770 x 570 x 720 | Duo-Einbaubadewanne Elunos 93 032 71 | 93 011 63 | 203,37 |

FREISTEHENDE BADEWANNEN aus Sanitär-Acryl

1| BADEWANNE K.ONE, FREISTEHEND

- Doppelwandiges Sanitär-Acryl weiß
- Glasfaserverstärkter Außenmantel
- Einlamierte Verstärkung des Wannenrandes und des Bodenbereichs
- 2 Rückenschrägen
- Mittig positioniertes Ab- und Überlaufloch
- Mit vormontierter Ab- und Überlaufgarnitur (Klickerventil), verchromt
- Zum Aufbau auf den fertig gefliesten Fußboden

| Maße B x H x T [mm] | Innentiefe [mm] | Gewicht [kg] | Wasserinhalt bis Überlauf [Liter] | Bestell-Nr. | €/Stück |
|------------------------|--------------------|-----------------|--------------------------------------|-------------|----------|
| 1800 x 590 x 800 | 450 | 70 | 252 | 93 707 35 | 1.638,57 |



2| BADEWANNE FLORA, FREISTEHEND

- Doppelwandiges Sanitär-Acryl weiß
- Glasfaserverstärkter Außenmantel
- Einlamierte Verstärkung des Wannenrandes und des Bodenbereichs
- 2 Rückenschrägen
- Mittig positioniertes Ab- und Überlaufloch
- Mit vormontierter Ab- und Überlaufgarnitur (Klickerventil), verchromt
- Zum Aufbau auf den fertig gefliesten Fußboden

| Maße B x H x T [mm] | Innentiefe [mm] | Gewicht [kg] | Wasserinhalt bis Überlauf [Liter] | Bestell-Nr. | €/Stück |
|------------------------|--------------------|-----------------|--------------------------------------|-------------|----------|
| 1800 x 605 x 800 | 440 | 50 | 230 | 93 901 79 | 1.313,27 |



3| BADEWANNE FULL, FREISTEHEND

- Doppelwandiges Sanitär-Acryl weiß
- Glasfaserverstärkter Außenmantel
- Einlamierte Verstärkung des Wannenrandes und des Bodenbereichs
- 2 Rückenschrägen
- Mittig positioniertes Ab- und Überlaufloch
- Mit vormontierter Ab- und Überlaufgarnitur (Klickerventil), verchromt
- Zum Aufbau auf den fertig gefliesten Fußboden

| Maße B x H x T [mm] | Innentiefe [mm] | Gewicht [kg] | Wasserinhalt bis Überlauf [Liter] | Bestell-Nr. | €/Stück |
|------------------------|--------------------|-----------------|--------------------------------------|-------------|----------|
| 1800 x 600 x 940 | 375 | 56 | 240 | 93 707 74 | 1.638,57 |



Abbildung zeigt Badewanne Full, freistehend (Bestell-Nr. 93 707 74)

FREISTEHENDE BADEWANNEN aus Sanitär-Acryl



Abbildung zeigt Badewanne Clas, freistehend (Bestell-Nr. 93 727 37)



Abbildung zeigt Badewanne Eimo, freistehend (Bestell-Nr. 93 062 21)

1| BADEWANNE CLAS, FREISTEHEND

- Doppelwandiges Sanitär-Acryl weiß
- Glasfaserverstärkter Außenmantel
- Einlamierte Verstärkung des Wannrandes und des Bodenbereichs
- 2 Rückenschrägen
- Mittig positioniertes Ab- und Überlaufloch
- Mit vormontierter Ab- und Überlaufgarnitur (Klickventil), verchromt
- Zum Aufbau auf den fertig gefliesten Fußboden

| Maße B x H x T [mm] | Innentiefe [mm] | Gewicht [kg] | Wasserinhalt bis Überlauf [Liter] | Bestell-Nr. | €/Stück |
|------------------------|--------------------|-----------------|--------------------------------------|-------------|----------|
| 1800 x 745 x 835 | 370 | 60 | 200 | 93 727 37 | 1.638,57 |

2| BADEWANNE EIMO, FREISTEHEND

- Doppelwandiges Sanitär-Acryl weiß
- 2 Rückenschrägen
- Mittig positioniertes Ab- und Überlaufloch
- Mit vormontierter Ab- und Überlaufgarnitur (Klickventil), verchromt
- Zum Aufbau auf den fertig gefliesten Fußboden

| Maße B x H x T [mm] | Innentiefe [mm] | Gewicht [kg] | Wasserinhalt bis Überlauf [Liter] | Bestell-Nr. | €/Stück |
|------------------------|--------------------|-----------------|--------------------------------------|-------------|----------|
| 1900 x 600 x 940 | 455 | 50 | 275 | 93 062 21 | 1.824,40 |

FREISTEHENDE BADEWANNEN aus Mineralguss

1| BADEWANNE DUO, FREISTEHEND

- Aus weißem Mineralguss
- 1 Rückenschräge
- Mittig positioniertes Ab- und Überlaufloch
- Mit vormontierter Ab- und Überlaufgarnitur (Klickerventil), verchromt
- Mit Membransifon
- Zum Aufbau auf den fertig gefliesten Fußboden

| Maße B x H x T [mm] | Ausführung | Innentiefe [mm] | Gewicht [kg] | Wasserinhalt bis Überlauf [Liter] | Bestell-Nr. | €/Stück |
|---------------------|-----------------|-----------------|--------------|-----------------------------------|-------------|----------|
| 1560 x 560 x 710 | Überlauf rechts | 460 | 70 | 210 | 93 928 45 | 1.224,79 |
| 1560 x 560 x 710 | Überlauf links | 460 | 70 | 210 | 93 928 46 | 1.224,79 |

2| BADEWANNE EBBA, FREISTEHEND

- Aus weißem Mineralguss
- 1 Rückenschräge
- Mittig positioniertes Überlaufloch und seitlich positioniertes Ablaufloch
- Mit vormontierter Ab- und Überlaufgarnitur (Klickerventil), verchromt
- Mit Membransifon
- Zum Aufbau auf den fertig gefliesten Fußboden

| Maße B x H x T [mm] | Ausführung | Innentiefe [mm] | Gewicht [kg] | Wasserinhalt bis Überlauf [Liter] | Bestell-Nr. | €/Stück |
|---------------------|-----------------|-----------------|--------------|-----------------------------------|-------------|----------|
| 1700 x 620 x 770 | Überlauf rechts | 470 | 92 | 250 | 93 045 60 | 1.297,09 |
| 1700 x 620 x 770 | Überlauf links | 470 | 92 | 250 | 93 045 61 | 1.297,09 |

3| BADEWANNE EBBA, FREISTEHEND

- Aus weißem Mineralguss
- 1 Rückenschräge
- Mit seitlich integriertem Ablaufloch und Schlitz-Überlauf
- Mit vormontierter Ablaufgarnitur (Klickerventil), verchromt
- Zum Aufbau auf den fertig gefliesten Fußboden

| Maße B x H x T [mm] | Innentiefe [mm] | Gewicht [kg] | Wasserinhalt bis Überlauf [Liter] | Bestell-Nr. | €/Stück |
|---------------------|-----------------|--------------|-----------------------------------|-------------|----------|
| 1700 x 620 x 770 | 456 | 95,5 | 255 | 93 045 62 | 1.625,94 |



Abbildung zeigt Bestell-Nr. 93 928 46



Abbildung zeigt Bestell-Nr. 93 045 60



Abbildung zeigt Badewanne Duo, freistehend (Bestell-Nr. 93 928 45)

FREISTEHENDE BADEWANNEN aus Mineralguss

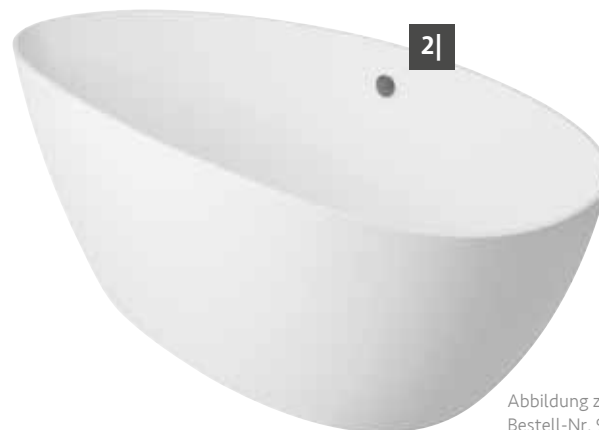

1|



2|



3|



Abbildung zeigt Badewanne Edita, freistehend (Bestell-Nr. 93 045 64)

1| BADEWANNE EARTA 2.0, FREISTEHEND

- Aus weißem Mineralguss
- 2 Rückenschrägen
- Mit mittig integriertem Ablaufloch und Schlitz-Überlauf
- Mit vormontierter Ablaufgarnitur (Klickerventil) weiß, Abdeckung aus Mineralguss
- Zum Aufbau auf den fertig gefliesten Fußboden

| Maße B x H x T [mm] | Innentiefe [mm] | Gewicht [kg] | Wasserinhalt bis Überlauf [Liter] | Bestell-Nr. | €/Stück |
|------------------------|--------------------|-----------------|--------------------------------------|-------------|----------|
| 1700 x 635 x 786 | 417/349 | 101 | 235 | 93 146 30 | 1.811,73 |

2| BADEWANNE OVO, FREISTEHEND

- Aus weißem Mineralguss
- 2 Rückenschrägen
- Mittig positioniertes Ab- und Überlaufloch
- Mit vormontierter Ab- und Überlaufgarnitur (Klickerventil), verchromt
- Mit Membransifon
- Zum Aufbau auf den fertig gefliesten Fußboden

| Maße B x H x T [mm] | Innentiefe [mm] | Gewicht [kg] | Wasserinhalt bis Überlauf [Liter] | Bestell-Nr. | €/Stück |
|------------------------|--------------------|-----------------|--------------------------------------|-------------|----------|
| 1593 x 650 x 720 | 545 | 85 | 310 | 93 928 52 | 1.149,43 |

3| BADEWANNE EDITA, FREISTEHEND

- Schwungvolle und nostalgische Freiformwanne
- Aus weißem Mineralguss
- 1 Rückenschräge
- Seitlich positioniertes Ab- und Überlaufloch
- Ab- und Überlaufgarnitur (inkl. Kugelkette und Stopfen), verchromt
- Inkl. Wannenzüße (vormontiert), höhenverstellbar 0-20 mm

| Maße B x H x T [mm] | Innentiefe [mm] | Gewicht [kg] | Wasserinhalt bis Überlauf [Liter] | Bestell-Nr. | €/Stück |
|------------------------|--------------------|-----------------|--------------------------------------|-------------|----------|
| 1745 x 805/635 x 820 | 404 | 86 | 185 | 93 045 64 | 1.296,59 |

WHIRLPOOLWANNEN aus Sanitär-Acryl

Abbildung zeigt Bestell-Nr. 93 160 00



Abbildung zeigt Bestell-Nr. 93 160 01



Abbildung zeigt Whirlpoolwanne Pop (Bestell-Nr. 93 160 01)

1| WHIRLPOOLWANNE POP

- 5 mm durchgefärbtes Sanitär-Acryl weiß
- Bedienfeld Airpoolsystem/Whirlpoolsystem am Wannrand angebracht
- Ohne Siphon
- Inkl. Wannenfüße und Ablaufgarnitur ohne Befüllung
- Alternative Ablaufgarnitur mit Befüllung Bestell-Nr. 93 160 06
- Montage ausschließlich mit Schürze

Technische Daten

- Leistungsaufnahme Hydro-System: 500 W
- Leistungsaufnahme Air-System: 400 W
- Durchfluss Pumpe: 280 l/min
- Geräuschpegel max.: 75 dB
- Spannung: 220 V
- Schutzklasse: IPX5

Airpoolsystem:

- Luftzufuhr über Bedienfeld individuell einstellbar
- Nachlauf Funktion zur Trocknung der Air-Düsen

Whirlpoolsystem:

- Intensität 4-stufig einstellbar
- Automatischer Intervall sanft/stark
- Whirlpooldüsen zusätzlich individuell einstellbar

Erforderliches Zubehör:

- Siphon Bestell-Nr. 93 159 90
- Schürze Bestell-Nr. 93 160 02 - 05

| Maße B x H x T [mm] | Ausführung | Hydro-Massagedüsen seitlich | Hydro-Rückendüsen | Hydro-Fußdüsen | Air-Düsen im Bodenbereich | Innentiefe [mm] | Gewicht [kg] | Wasserinhalt bis Überlauf [Liter] | Bestell-Nr. | €/Stück |
|---------------------|--------------------------------------|-----------------------------|-------------------|----------------|---------------------------|-----------------|--------------|-----------------------------------|-------------|----------|
| 1700 x 435 x 750 | 1 Rückenschräge mit 1 Nackenpolster | 4 | 1 | 2 | 12 | 435 | 75 | 215 | 93 160 00 | 1.724,61 |
| 1800 x 435 x 800 | 2 Rückenschrägen mit 2 Nackenpolster | 6 | 2 | - | 12 | 435 | 78 | 240 | 93 160 01 | 1.839,17 |

ERFORDERLICHES ZUBEHÖR

Schürze

- Inkl. Schürzenmontageset

| Maße B x H x T [mm] | Ausführung | Gewicht [kg] | passend zu | Bestell-Nr. | €/Stück |
|---------------------|------------|--------------|-------------------------|-------------|---------|
| 730 x 532 x 50 | Seite | 1,1 | Whirlpool Pop 93 160 00 | 93 160 03 | 75,86 |
| 1680 x 532 x 50 | Front | 4,1 | Whirlpool Pop 93 160 00 | 93 160 02 | 199,33 |
| 780 x 532 x 50 | Seite | 1,1 | Whirlpool Pop 93 160 01 | 93 160 05 | 83,01 |
| 1780 x 532 x 50 | Front | 4,2 | Whirlpool Pop 93 160 01 | 93 160 04 | 213,59 |

Siphon

- Geruchsverschluss ohne Ablaufgarnitur
- Abgang DN 40/50
- Anschluss DN 40 (1 1/2") Überwurf



| Bestell-Nr. | €/Stück |
|-------------|---------|
| 93 159 90 | 7,97 |

ZUBEHÖR

Ablaufgarnitur mit Befüllung

- Komplettsset bestehend aus Grundkörper und Fertigset
- Oberfläche: Chrom
- Wasseranschluss rechts DN 15 (1/2") AG
- Bowdenzuglänge: 600 mm
- Ohne Siphon



| Bestell-Nr. | €/Set |
|-------------|--------|
| 93 160 06 | 111,43 |

DUSCHWANNE **EVJE** aus Sanitär-Acryl



Abbildung zeigt Duschwanne Evje, Quadrat (Bestell-Nr. 93 146 61)



Abbildung zeigt Duschwanne Evje, Rechteck (Bestell-Nr. 93 146 64)

DUSCHWANNE EVJE

- 5 mm durchgefärbtes Sanitär-Acryl weiß
- Mit verstärktem Außenmantel und Bodenbereich
- Wannenrandhöhe: 35 mm
- Ohne Ablaufgarnitur
- Einbau mit Brausewannenfüßen möglich (nicht im Lieferumfang enthalten)

1| QUADRAT

- Ablaufloch mittig: ø 90 mm

| Maße B x H x T [mm] | Bestell-Nr. | €/Stück |
|---------------------|-------------|---------|
| 900 x 35 x 900 | 93 146 60 | 109,39 |
| 1000 x 35 x 1000 | 93 146 61 | 203,99 |

2| RECHTECK

- Ablaufloch mittig versetzt: ø 90 mm

| Maße B x H x T [mm] | Bestell-Nr. | €/Stück |
|---------------------|-------------|---------|
| 1000 x 35 x 800 | 93 146 62 | 203,99 |
| 1000 x 35 x 900 | 93 146 63 | 203,99 |
| 1200 x 35 x 800 | 93 146 64 | 253,41 |
| 1200 x 35 x 900 | 93 146 65 | 253,41 |
| 1200 x 35 x 1000 | 93 146 66 | 256,84 |
| 1400 x 35 x 800 | 93 146 67 | 298,01 |
| 1400 x 35 x 900 | 93 146 68 | 298,01 |
| 1500 x 35 x 900 | 93 146 69 | 304,87 |
| 1600 x 35 x 800 | 93 146 70 | 301,44 |
| 1600 x 35 x 900 | 93 146 71 | 382,10 |
| 1800 x 35 x 900 | 93 146 72 | 385,54 |

DUSCHWANNE **EVREN** aus Sanitär-Acryl

DUSCHWANNE EVREN

- 5 mm durchgefärbtes Sanitär-Acryl weiß
- Mit verstärktem Außenmantel und Bodenbereich
- Wannenrandhöhe: 55 mm
- Ablaufloch \varnothing 90 mm
- Innentiefe: 21 mm
- Ohne Ablaufgarnitur
- Einbau mit Brausewannenfüßen möglich (nicht im Lieferumfang enthalten)

1| QUADRAT

| Maße B x H x T [mm] | Bestell-Nr. | €/Stück |
|---------------------|-------------|---------|
| 800 x 55 x 800 | 93 968 21 | 104,30 |
| 900 x 55 x 900 | 93 968 22 | 104,30 |
| 1000 x 55 x 1000 | 93 968 23 | 195,51 |

2| RECHTECK

| Maße B x H x T [mm] | Bestell-Nr. | €/Stück |
|---------------------|-------------|---------|
| 900 x 55 x 700 | 93 968 00 | 105,94 |
| 900 x 55 x 750 | 93 968 01 | 105,94 |
| 900 x 55 x 800 | 93 968 02 | 105,94 |
| 1000 x 55 x 700 | 93 968 03 | 198,11 |
| 1000 x 55 x 800 | 93 968 04 | 198,11 |
| 1000 x 55 x 900 | 93 968 05 | 198,11 |
| 1200 x 55 x 700 | 93 968 06 | 232,44 |
| 1200 x 55 x 800 | 93 968 07 | 232,44 |
| 1200 x 55 x 900 | 93 968 08 | 232,44 |
| 1200 x 55 x 1000 | 93 968 09 | 232,44 |
| 1400 x 55 x 800 | 93 968 11 | 270,36 |
| 1400 x 55 x 900 | 93 968 12 | 270,36 |
| 1600 x 55 x 800 | 93 968 13 | 349,77 |
| 1700 x 55 x 700 | 93 968 15 | 345,87 |
| 1700 x 55 x 800 | 93 968 17 | 345,87 |

3| VIERTELKREIS

| Maße B x H x T [mm] | Radius [mm] | Bestell-Nr. | €/Stück |
|---------------------|-------------|-------------|---------|
| 900 x 55 x 900 | 550 | 93 968 25 | 104,04 |



Abbildung zeigt Duschwanne Evren, Viertelkreis (Bestell-Nr. 93 968 25)



Abbildung zeigt Duschwanne Evren, Rechteck (Bestell-Nr. 93 968 08)

DUSCHWANNE **EXTON** aus Sanitär-Acryl



Abbildung zeigt Duschwanne Exton, Quadrat (Bestell-Nr. 93 926 18)



Abbildung zeigt Duschwanne Exton, Viertelkreis (Bestell-Nr. 93 926 13)

DUSCHWANNE EXTON

- 3,2 mm durchgefärbtes Sanitär-Acryl weiß
- TÜV-geprüft nach EN 198
- Mit verstärktem Außenmantel und Bodenbereich
- Wannenrandhöhe: 40 mm
- Ablaufloch \varnothing 90 mm
- Innentiefe: 65 mm
- Ohne Ablaufgarnitur
- Einbau mit Brausewannenfüßen oder -wannenträger möglich (nicht im Lieferumfang enthalten)

1| QUADRAT

| Maße B x H x T [mm] | Bestell-Nr. | €/Stück |
|---------------------|------------------|---------------|
| 800 x 80 x 800 | 93 926 16 | 186,97 |
| 900 x 80 x 900 | 93 926 17 | 174,04 |
| 1000 x 80 x 1000 | 93 926 18 | 319,26 |

2| VIERTELKREIS

- Glasfaserverstärkter Außenmantel

| Maße B x H x T [mm] | Radius [mm] | Bestell-Nr. | €/Stück |
|---------------------|-------------|------------------|---------------|
| 800 x 80 x 800 | 550 | 93 926 13 | 233,59 |
| 900 x 80 x 900 | 550 | 93 926 12 | 185,69 |

ZUBEHÖR

Wannenträger

| Maße B x H x T [mm] | passend zu | Bestell-Nr. | €/Stück |
|---------------------|-------------------------------------|------------------|---------------|
| 770 x 170 x 770 | Duschwanne Exton, Quadrat 93 926 16 | 93 933 31 | 87,61 |
| 870 x 170 x 870 | Duschwanne Exton, Quadrat 93 926 17 | 93 933 32 | 87,61 |
| 970 x 170 x 970 | Duschwanne Exton, Quadrat 93 926 18 | 93 933 33 | 166,43 |

ZUBEHÖR

Wannenträger

| Maße B x H x T [mm] | passend zu | Bestell-Nr. | €/Stück |
|---------------------|--|------------------|--------------|
| 770 x 170 x 770 | Duschwanne Exton, Viertelkreis 93 926 13 | 93 933 27 | 98,20 |
| 870 x 170 x 870 | Duschwanne Exton, Viertelkreis 93 926 12 | 93 933 28 | 98,20 |

DUSCHWANNE **EILA** aus Sanitär-Acryl

DUSCHWANNE EILA

- 3,2 mm durchgefärbtes Sanitär-Acryl weiß
- Rückseitig glasfaserverstärkt
- Ablaufloch: ø 90 mm
- Innentiefe: 25 mm
- Ohne Ablaufgarnitur
- Einbau mit Brausewannenfüßen oder -wannenträger möglich (nicht im Lieferumfang enthalten)

1| QUADRAT

- Wannrandhöhe 25 mm

| Maße B x H x T [mm] | Bestell-Nr. | €/Stück |
|---------------------|-------------|---------|
| 800 x 40 x 800 | 93 062 00 | 165,14 |
| 900 x 40 x 900 | 93 062 01 | 171,57 |
| 1000 x 40 x 1000 | 93 062 02 | 281,63 |

2| RECHTECK

- Wannrandhöhe 40 mm

| Maße B x H x T [mm] | Bestell-Nr. | €/Stück |
|---------------------|-------------|---------|
| 900 x 50 x 750 | 93 062 03 | 166,21 |
| 1200 x 50 x 700 | 93 062 04 | 254,13 |
| 1200 x 50 x 800 | 93 062 05 | 254,13 |
| 1200 x 50 x 900 | 93 062 06 | 264,49 |

3| VIERTELKREIS

- Wannrandhöhe 25 mm

| Maße B x H x T [mm] | Radius [mm] | Bestell-Nr. | €/Stück |
|---------------------|-------------|-------------|---------|
| 900 x 40 x 900 | 550 | 93 062 08 | 171,57 |
| 1000 x 40 x 1000 | 550 | 93 062 09 | 270,70 |

ZUBEHÖR

Wannenträger

| Maße B x H x T [mm] | passend zu | Bestell-Nr. | €/Stück |
|---------------------|------------------------------------|-------------|---------|
| 770 x 130 x 770 | Duschwanne Eila, Quadrat 93 062 00 | 93 062 10 | 103,53 |
| 870 x 130 x 870 | Duschwanne Eila, Quadrat 93 062 01 | 93 062 11 | 103,53 |
| 970 x 130 x 970 | Duschwanne Eila, Quadrat 93 062 02 | 93 062 12 | 169,06 |

ZUBEHÖR

Wannenträger

| Maße B x H x T [mm] | passend zu | Bestell-Nr. | €/Stück |
|---------------------|-------------------------------------|-------------|---------|
| 870 x 130 x 720 | Duschwanne Eila, Rechteck 93 062 03 | 93 062 13 | 103,89 |
| 1170 x 130 x 670 | Duschwanne Eila, Rechteck 93 062 04 | 93 062 14 | 204,34 |
| 1170 x 130 x 770 | Duschwanne Eila, Rechteck 93 062 05 | 93 062 15 | 200,06 |
| 1170 x 130 x 870 | Duschwanne Eila, Rechteck 93 062 06 | 93 062 16 | 204,34 |

ZUBEHÖR

Wannenträger

| Maße B x H x T [mm] | passend zu | Bestell-Nr. | €/Stück |
|---------------------|---|-------------|---------|
| 870 x 130 x 870 | Duschwanne Eila, Viertelkreis 93 062 08 | 93 062 18 | 103,96 |
| 970 x 130 x 970 | Duschwanne Eila, Viertelkreis 93 062 09 | 93 062 19 | 195,06 |



Abbildung zeigt Duschwanne Eila, Rechteck (Bestell-Nr. 93 062 06)



Abbildung zeigt Duschwanne Eila, Viertelkreis (Bestell-Nr. 93 062 09)



DUSCHWANNE **EDURA** aus Stahl-Emaille



Abbildung zeigt Duschwanne Edura, Quadrat, ultraflach (Bestell-Nr. 93 032 74)



Abbildung zeigt Duschwanne Edura, Rechteck, ultraflach (Bestell-Nr. 93 153 77)

DUSCHWANNE EDURA

- 3,5 mm Stahl-Emaille weiß
- Ablaufloch ø 90 mm
- Wannrandhöhe: 30 mm
- Innentiefe: 25 mm
- Ohne Ablaufgarnitur
- Einbau mit Brausewannenfüßen oder -wannenträger möglich (nicht im Lieferumfang enthalten)

1| QUADRAT ultraflach

| Maße B x H x T [mm] | Gewicht [kg] | Bestell-Nr. | €/Stück |
|---------------------|--------------|------------------|---------------|
| 800 x 40 x 800 | 17 | 93 939 18 | 165,99 |
| 900 x 40 x 900 | 18 | 93 939 19 | 165,99 |
| 1000 x 40 x 1000 | 22 | 93 032 74 | 410,97 |

1| RECHTECK ultraflach

| Maße B x H x T [mm] | Gewicht [kg] | Bestell-Nr. | €/Stück |
|---------------------|--------------|------------------|---------------|
| 900 x 40 x 750 | 18 | 93 939 20 | 165,99 |
| 1000 x 40 x 900 | 26 | 93 153 76 | 497,76 |
| 1200 x 40 x 800 | 25 | 93 032 75 | 592,03 |
| 1200 x 40 x 900 | 29 | 93 153 77 | 581,44 |
| 1400 x 40 x 800 | 29 | 93 032 76 | 620,60 |
| 1400 x 40 x 900 | 33 | 93 153 78 | 629,36 |
| 1600 x 40 x 900 | 40 | 93 180 37 | 656,60 |

ZUBEHÖR Wannenträger

| Maße B x H x T [mm] | passend zu | Bestell-Nr. | €/Stück |
|---------------------|-------------------------------------|------------------|---------------|
| 770 x 130 x 770 | Duschwanne Edura, Quadrat 93 939 18 | 93 007 43 | 63,71 |
| 870 x 130 x 870 | Duschwanne Edura, Quadrat 93 939 19 | 93 007 44 | 65,76 |
| 970 x 130 x 970 | Duschwanne Edura, Quadrat 93 032 74 | 93 035 35 | 160,03 |

ZUBEHÖR Wannenträger

| Maße B x H x T [mm] | passend zu | Bestell-Nr. | €/Stück |
|---------------------|--------------------------------------|------------------|---------------|
| 870 x 130 x 720 | Duschwanne Edura, Rechteck 93 939 20 | 93 007 45 | 63,71 |
| 1170 x 130 x 770 | Duschwanne Edura, Rechteck 93 032 75 | 93 035 36 | 160,03 |
| 1370 x 130 x 770 | Duschwanne Edura, Rechteck 93 032 76 | 93 035 37 | 179,71 |

DUSCHWANNE **ERAM** aus Stahl-Emaille

DUSCHWANNE ERAM

- 3,5 mm Stahl-Emaille weiß
- Ablaufloch ø 90 mm
- Wannenrandhöhe: 30 mm
- Innentiefe: 65 mm
- Ohne Ablaufgarnitur
- Einbau mit Brausewannenfüßen oder -wannenträger möglich (nicht im Lieferumfang enthalten)

1| QUADRAT

| Maße B x H x T [mm] | Gewicht [kg] | Bestell-Nr. | €/Stück |
|---------------------|--------------|------------------|---------------|
| 800 x 70 x 800 | 17 | 93 939 14 | 166,83 |
| 900 x 70 x 900 | 18 | 93 939 15 | 166,83 |

2| RECHTECK

| Maße B x H x T [mm] | Gewicht [kg] | Bestell-Nr. | €/Stück |
|---------------------|--------------|------------------|---------------|
| 900 x 70 x 750 | 18 | 93 939 16 | 166,83 |
| 1200 x 70 x 800 | 26 | 93 032 78 | 557,43 |

ZUBEHÖR

Wannenträger

| Maße B x H x T [mm] | passend zu | Bestell-Nr. | €/Stück |
|---------------------|------------------------------------|------------------|--------------|
| 770 x 170 x 770 | Duschwanne Eram, Quadrat 93 939 14 | 93 007 40 | 73,83 |
| 870 x 170 x 870 | Duschwanne Eram, Quadrat 93 939 15 | 93 007 41 | 49,46 |

ZUBEHÖR

Wannenträger

| Maße B x H x T [mm] | passend zu | Bestell-Nr. | €/Stück |
|---------------------|-------------------------------------|------------------|---------------|
| 870 x 170 x 720 | Duschwanne Eram, Rechteck 93 939 16 | 93 007 42 | 48,71 |
| 1170 x 170 x 770 | Duschwanne Eram, Rechteck 93 032 78 | 93 035 39 | 161,57 |



Abbildung zeigt Duschwanne Eram, Rechteck (Bestell-Nr. 93 032 78)



DUSCHWANNE **EBBY** aus Mineralguss



Abbildung zeigt Bestell-Nr. 93 166 76



Abbildung zeigt Duschwanne Ebbby, Quadrat (Bestell-Nr. 93 045 58)



Abbildung zeigt Duschwanne Ebbby, Rechteck (Bestell-Nr. 93 166 73)

DUSCHWANNE EBBY

- 18 mm Mineralguss weiß
- Ablaufloch: ø 90 mm
- Wannenrandhöhe: 30 mm
- Innentiefe: 12 mm
- Inkl. Montagefüße: Verstellbereich 85-110 mm
- Montage ohne Füße möglich – Aufbauhöhe 30 mm
- Ohne Ablaufgarnitur
- Kein Wannenträger möglich

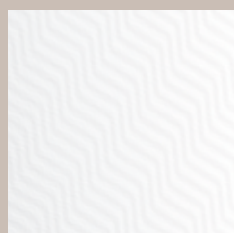

Mit Antislip
(Rutschhemmungsklasse A
nach DIN 51097)

1| QUADRAT

| Maße B x H x T [mm] | Gewicht [kg] | Bestell-Nr. | €/Stück |
|---------------------|--------------|------------------|---------------|
| 800 x 38 x 800 | 26 | 93 045 56 | 249,73 |
| 900 x 38 x 900 | 34 | 93 045 57 | 282,77 |
| 1000 x 38 x 1000 | 40 | 93 045 58 | 333,17 |

2| RECHTECK

| Maße B x H x T [mm] | Ablauf | Gewicht [kg] | Bestell-Nr. | €/Stück |
|---------------------|--------------|--------------|------------------|---------------|
| 1000 x 38 x 800 | hinten links | 34 | 93 166 73 | 271,93 |
| 1000 x 38 x 900 | hinten links | 41 | 93 166 74 | 297,03 |
| 1200 x 38 x 800 | hinten links | 41,5 | 93 045 59 | 316,90 |
| 1200 x 38 x 900 | hinten links | 42,5 | 93 166 75 | 314,80 |
| 1400 x 38 x 900 | mittig | 52,5 | 93 166 76 | 354,59 |

DUSCHWANNE DOUFFINE

aus mehrschichtigem Verbundstoff

DUSCHWANNE DOUFFINE

- Mehrschichtiger Verbundstoff
(mit Oberflächenfinish aus Vinylpolyurethan)
- Ablaufloch: 90 mm mit Abdeckung
- Wannenrandhöhe: 35 mm
- Mit Antislip (Rutschhemmungsklasse C nach DIN 51097)
- Ohne Ablaufgarnitur
- Einbau mit Brausewannenfüßen möglich
(nicht im Lieferumfang enthalten)



Mit Antislip
(Rutschhemmungsklasse C
nach DIN 51097)

1| QUADRAT

| Maße B x H x T [mm] | Farbe | Gewicht [kg] | Bestell-Nr. | €/Stück |
|---------------------|-------|--------------|-------------|---------|
| 800 x 35 x 800 | weiß | 11 | 93 151 59 | 412,91 |
| 800 x 35 x 800 | sand | 11 | 93 151 64 | 412,91 |
| 800 x 35 x 800 | grau | 11 | 93 151 69 | 412,91 |
| 900 x 35 x 900 | weiß | 13 | 93 151 60 | 412,91 |
| 900 x 35 x 900 | sand | 13 | 93 151 65 | 412,91 |
| 900 x 35 x 900 | grau | 13 | 93 151 70 | 412,91 |
| 1000 x 35 x 1000 | weiß | 18,5 | 93 151 61 | 476,69 |
| 1000 x 35 x 1000 | sand | 18,5 | 93 151 66 | 476,69 |
| 1000 x 35 x 1000 | grau | 18,5 | 93 151 71 | 480,97 |
| 1200 x 35 x 1200 | weiß | 23 | 93 151 62 | 626,71 |
| 1200 x 35 x 1200 | sand | 23 | 93 151 67 | 626,71 |
| 1200 x 35 x 1200 | grau | 23 | 93 151 72 | 632,43 |

2| RECHTECK

| Maße B x H x T [mm] | Farbe | Gewicht [kg] | Bestell-Nr. | €/Stück |
|---------------------|-------|--------------|-------------|---------|
| 1200 x 35 x 900 | weiß | 15 | 93 151 63 | 515,16 |
| 1200 x 35 x 900 | sand | 15 | 93 151 68 | 515,16 |
| 1200 x 35 x 900 | grau | 15 | 93 151 73 | 520,87 |



Abbildung zeigt Duschwanne Douffine, Rechteck (Bestell-Nr. 93 151 63)



Farbe sand

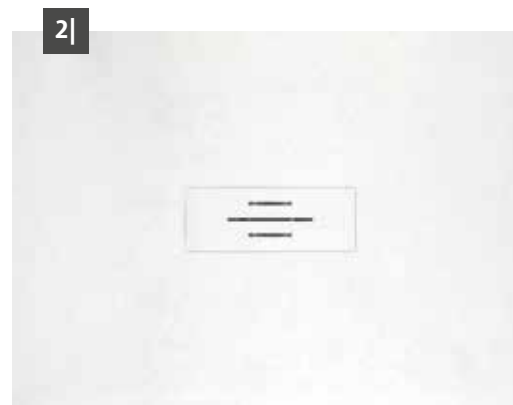

Farbe grau



Abbildung zeigt Duschwanne Douffine, Quadrat (Bestell-Nr. 93 151 69)

BADKERAMIK

ZENTRALER

Seit der Entwicklung von kompletten Badserien ist die Badkeramik der Blickfang und das Herzstück im heimischen Badezimmer. Finden Sie hier eine große Auswahl an unterschiedlichen Design-Serien und Einzelelementen, mit denen Sie Ihrem Badezimmer-Traum ein Stückchen näher kommen.

Als Serie sorgen die Waschtische, WCs, Bidets und Urinale für eine gemeinsame Formsprache und bilden den Grundstein für die kreative Badgestaltung. Von zeitlos klassisch über elegant bis modern – verleihen Sie Ihrem Bad mit der entsprechenden Keramik ein ganz individuelles Gesicht.

Zudem sind die Artikel nicht nur funktional und schön, sondern garantieren Ihnen auch eine hochwertige Verarbeitung und optimale hygienische Pflegeleichtigkeit. So können Sie sich auch noch nach vielen Jahren am Anblick und der Nutzung erfreuen.

Gut zu wissen!

Keramik

Bezeichnet eine Vielzahl nichtmetallischer Stoffe wie beispielsweise Steinzeug, Steingut, Feuerton oder Kristallporzellan. Durch mehrfaches Brennen mit bis zu 1400 °C werden diese zu einem dichten, glasähnlichen Werkstoff verarbeitet. Produkte aus diesem Material sind klassisch, robust und pflegeleicht.

Softclose-Funktion

WC-Deckel lassen sich dadurch sanft schließen und absenken.

Take-Off-Funktion

WC-Sitze mit Take-Off-Funktion können mühelos, also ohne jegliches Werkzeug, vom WC abgenommen werden. Dies erleichtert die gründliche Reinigung von WC und WC-Sitz.

Spülrandlos

WCs ohne Spülrand sorgen für mehr Hygiene. Es entstehen weniger Ablagerungen und das Reinigen wird erleichtert.



MITTELPUNKT

SERIEN



154

NUVOLA
Weiße Keramik



155

MINI-NUVOLA
Weiße Keramik



156

ELANDA
Weiße Keramik



157

GLAZE
Weiße Keramik



158 » 159

NEO 2.0
Weiße Keramik



160

EVID
Weiße Keramik



161

JUBILÄUM
Weiße Keramik



162

FUSION
Weiße Keramik



163

FUSION COMPACT
Weiße Keramik



164

TRENDY
Weiße Keramik



165

AREA
Weiße Keramik



166

HAPPY HOUR
Weiße Keramik



167

CLAS+
Weiße Keramik

WASCHTISCHE EINZELN



168 » 169

Weiße Keramik

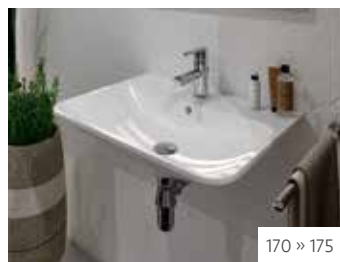

170 » 175

Weißer Mineralguss

URINALE



176 » 177

Weiße Keramik

URINAL-TRENNWÄNDE



178 » 179

Weiße Vollspanplatte

BETÄTIGUNGSPLATZEN



180 » 181

Kunststoff/Glas

BADKERAMIK **NUVOLA** Weiße Keramik



Abbildung zeigt Wand-Tiefspül-WC (Bestell-Nr. 93 706 64) mit WC-Sitz (Bestell-Nr. 93 102 63) und Wand-Bidet (Bestell-Nr. 93 706 63)



Abbildung zeigt Waschtisch (Bestell-Nr. 93 706 70)

1| WAND-TIEFSPÜL-WC

- Wandhängend
- Maße (B x H x T): 350 x 335 x 550 mm
- Gewicht: 19,5 kg
- Zur Montage ist ein verlängerter Ablaufstutzen erforderlich
- Inkl. Befestigung
- **Lieferung ohne WC-Sitz**

| Ausführung | Spülmenge max. [l] | Bestell-Nr. | €/Stück |
|-------------|--------------------|-------------|---------|
| Standard | - | 93 706 64 | 184,43 |
| Spülrandlos | 4,5 | 93 965 21 | 206,07 |

2| STAND-TIEFSPÜL-WC

- Bodenstehend
- Maße (B x H x T): 350 x 420 x 550 mm
- Gewicht: 28,0 kg
- Spülmenge max.: 4,5 l
- Abgang waagrecht verdeckt
- Inkl. Befestigung
- **Lieferung ohne WC-Sitz**

| Bestell-Nr. | €/Stück |
|-------------|---------|
| 93 030 82 | 225,37 |

3| WAND-BIDET

- Wandhängend
- Maße (B x H x T): 350 x 245 x 550 mm
- Gewicht: 16,0 kg
- 1 Hahnloch mittig durchgestochen
- Inkl. Befestigung

| Bestell-Nr. | €/Stück |
|-------------|---------|
| 93 706 63 | 212,54 |

4| WC-SITZ

- Material Sitz/Deckel: Duroplast
- Gewicht: 2,37 kg
- Scharnier: Mit Softclose und abnehmbar
- Material Scharnier: Edelstahl
- Befestigung: Kippdübel

| Bestell-Nr. | €/Stück |
|-------------|---------|
| 93 102 63 | 44,14 |

5| WASCHTISCH

- Wandhängend
- Mit Überlauf
- 1 Hahnloch mittig durchgestochen
- Inkl. Befestigung

| Maße B x H x T [mm] | Gewicht [kg] | Bestell-Nr. | €/Stück |
|---------------------|--------------|-------------|---------|
| 600 x 170 x 450 | 17 | 93 706 68 | 168,69 |
| 750 x 170 x 450 | 20 | 93 706 69 | 200,09 |
| 900 x 170 x 450 | 25 | 93 706 70 | 311,60 |

6| AUFSATZ-WASCHTISCH

- Ohne Überlauf
- Montage nur in Verbindung mit nicht verschließbarem Schaftventil
- Ohne Hahnloch
- Ohne Befestigung

| Maße B x H x T [mm] | Gewicht [kg] | Bestell-Nr. | €/Stück |
|---------------------|--------------|-------------|---------|
| 600 x 160 x 400 | 13 | 93 706 71 | 198,99 |
| 750 x 160 x 400 | 15 | 93 706 72 | 248,53 |

BADKERAMIK **MINI-NUVOLA** Weiße Keramik



Abbildung zeigt Handwaschbecken (Bestell-Nr. 93 707 83)

1| WAND-TIEFSPÜL-WC

- Wandhängend
- Maße (B x H x T): 350 x 335 x 460 mm
- Gewicht: 18,5 kg
- Inkl. Befestigung
- **Lieferung ohne WC-Sitz**

| Bestell-Nr. | €/Stück |
|-------------|---------|
| 93 707 84 | 176,44 |

2| WC-SITZ

- Material Sitz/Deckel: Duroplast

| Scharnier | Material Scharnier | Gewicht [kg] | Bestell-Nr. | €/Stück |
|-----------|------------------------------------|--------------|-------------|---------|
| Standard | Edelstahl | 2,50 | 93 707 85 | 51,64 |
| Softclose | ABS-Kunststoff verchromt/Edelstahl | 2,75 | 93 707 86 | 94,79 |

3| HANDWASCHBECKEN

- Wandhängend
- Maße (B x H x T): 470 x 150 x 370 mm
- Gewicht: 10,5 kg
- Ohne Überlauf
- Montage nur in Verbindung mit nicht verschließbarem Schaftventil
- 1 Hahnloch mittig durchgestochen
- Inkl. Befestigung

| Bestell-Nr. | €/Stück |
|-------------|---------|
| 93 707 83 | 140,16 |



Abbildung zeigt Wand-Tiefspül-WC (Bestell-Nr. 93 707 84) mit WC-Sitz (Bestell-Nr. 93 707 86)



BADKERAMIK **ELANDA** Weiße Keramik



1|



2|



3|



Abbildung zeigt Wand-Bidet (Bestell-Nr. 93 045 87)

1| WAND-TIEFSPÜL-WC

- Wandhängend
- Maße (B x H x T): 355 x 340 x 515 mm
- Gewicht: 20,0 kg
- Inkl. Befestigung
- **Lieferung ohne WC-Sitz**

| Ausführung | Spülmenge max. [l] | Bestell-Nr. | €/Stück |
|-------------|--------------------|------------------|---------------|
| Standard | - | 93 045 82 | 167,19 |
| Spülrandlos | 4,5 | 93 045 83 | 190,83 |



Abbildung zeigt Wand-Tiefspül-WC (Bestell-Nr. 93 045 83) mit WC-Sitz (Bestell-Nr. 93 045 86) und Wand-Bidet (Bestell-Nr. 93 045 87)

2| WAND-BIDET

- Wandhängend
- Maße (B x H x T): 360 x 300 x 510 mm
- Gewicht: 16,0 kg
- 1 Hahnloch mittig durchgestochen
- Inkl. Befestigung

| Bestell-Nr. | €/Stück |
|------------------|---------------|
| 93 045 87 | 167,19 |

3| WC-SITZ

- Material Sitz/Deckel: Duroplast
- Gewicht: 2,90 kg
- Scharnier: Softclose
- Material Scharnier: Edelstahl
- Mit Take-Off-Funktion

| Bestell-Nr. | €/Stück |
|------------------|--------------|
| 93 045 86 | 61,29 |

BADKERAMIK **GLAZE** Weiße Keramik



Abbildung zeigt Wand-Tiefspül-WC (Bestell-Nr. 93 069 48) mit WC-Sitz (Bestell-Nr. 93 069 46) und Waschtisch (Bestell-Nr. 93 069 38)

1| WAND-TIEFSPÜL-WC

- Wandhängend
- Maße (B x H x T): 360 x 340 x 520 mm
- Gewicht: 19,0 kg
- Inkl. Befestigung
- **Lieferung ohne WC-Sitz**

| Bestell-Nr. | €/Stück |
|-------------|---------|
| 93 069 48 | 164,17 |

2| WC-SITZ

- Material Sitz/Deckel: Thermoplast

| Scharnier | Material Scharnier | Gewicht [kg] | Bestell-Nr. | €/Stück |
|-----------|------------------------------------|--------------|-------------|---------|
| Standard | Edelstahl | 2,50 | 93 069 45 | 58,83 |
| Softclose | ABS-Kunststoff verchromt/Edelstahl | 2,70 | 93 069 46 | 108,51 |

3| WASCHTISCH

- Wandhängend
- Mit Überlauf
- 1 Hahnloch mittig durchgestochen
- Ohne Befestigung

| Maße B x H x T [mm] | Gewicht [kg] | Bestell-Nr. | €/Stück |
|---------------------|--------------|-------------|---------|
| 600 x 165 x 460 | 19,0 | 93 069 39 | 146,33 |
| 750 x 165 x 460 | 20,0 | 93 069 38 | 164,43 |



BADKERAMIK **NEO 2.0** Weiße Keramik



1| WAND-WC

- Wandhängend
- Ohne Befestigung
- **Lieferung ohne WC-Sitz**

| Ausführung | Maße (B x H x T) [mm] | Gewicht [kg] | Bestell-Nr. | €/Stück |
|-------------------------|-----------------------|--------------|------------------|---------------|
| Tiefspüler | 360 x 350 x 540 | 17,3 | 93 176 79 | 75,67 |
| Tiefspüler, spülrandlos | 355 x 370 x 540 | 16,5 | 93 176 80 | 120,14 |
| Flachspüler | 355 x 350 x 525 | 18,3 | 93 176 81 | 105,40 |

2| STAND-WC

- Bodenstehend
- Ohne Befestigung
- **Lieferung ohne WC-Sitz**

| Ausführung | Abgang | Maße (B x H x T) [mm] | Gewicht [kg] | Bestell-Nr. | €/Stück |
|-------------------------|-----------|-----------------------|--------------|------------------|---------------|
| Flachspüler | waagrecht | 360 x 395 x 460 | 16,5 | 93 176 74 | 71,56 |
| Tiefspüler | waagrecht | 360 x 395 x 460 | 13,7 | 93 176 75 | 67,80 |
| Tiefspüler, spülrandlos | waagrecht | 355 x 400 x 460 | 13,7 | 93 176 76 | 109,93 |
| Flachspüler | senkrecht | 360 x 400 x 475 | 16,8 | 93 176 77 | 89,30 |
| Tiefspüler | senkrecht | 360 x 400 x 540 | 16,8 | 93 176 78 | 78,66 |

3| WAND-BIDET

- Wandhängend
- Maße (B x H x T): 355 x 315 x 520 mm
- Gewicht: 16,6 kg
- 1 Hahnloch mittig durchgestochen
- Ohne Befestigung

| Bestell-Nr. | €/Stück |
|------------------|--------------|
| 93 176 84 | 87,61 |

4| WC-SITZ

- Material Sitz/Deckel: Duroplast
- Gewicht: 2,7 kg
- Befestigung: FastFix
- Scharnier: Standard
- Material Scharnier: Edelstahl

| Bestell-Nr. | €/Stück |
|------------------|--------------|
| 93 183 23 | 27,31 |



Abbildung zeigt Wand-WC (Bestell-Nr. 93 176 79) mit WC-Sitz (Bestell-Nr. 93 183 23)

5| WASCHTISCH

- Wandhängend
- Mit Überlauf
- 1 Hahnloch mittig durchgestochen
- Ohne Befestigung

| Maße (B x H x T) [mm] | Gewicht [kg] | Bestell-Nr. | €/Stück |
|-----------------------|--------------|-------------|---------|
| 505 x 195 x 410 | 13,6 | 93 176 69 | 62,34 |
| 550 x 185 x 420 | 14,8 | 93 176 70 | 61,37 |
| 600 x 200 x 445 | 18,1 | 93 176 71 | 62,27 |
| 650 x 205 x 490 | 20,9 | 93 176 72 | 63,74 |

6| HANDWASCHBECKEN

- Wandhängend
- Maße (B x H x T): 450 x 180 x 355 mm
- Gewicht: 11,1 kg
- Mit Überlauf
- 1 Hahnloch mittig durchgestochen
- Ohne Befestigung

| Bestell-Nr. | €/Stück |
|-------------|---------|
| 93 176 68 | 60,93 |

7| HALBSÄULE

- Wandhängend
- Maße (B x H x T): 180 x 375 x 255 mm
- Gewicht: 6,9 kg
- Inkl. Befestigung

| Bestell-Nr. | €/Stück |
|-------------|---------|
| 93 176 73 | 67,77 |



BADKERAMIK **EVID** Weiße Keramik



1|



2|



3|



4|



Abbildung zeigt Waschtisch (Bestell-Nr. 93 956 50)



Abbildung zeigt Wand-Tiefspül-WC (Bestell-Nr. 93 956 52) mit WC-Sitz (Bestell-Nr. 93 102 56) und Wand-Bidet (Bestell-Nr. 93 956 53)

1| WAND-TIEFSPÜL-WC

- Wandhängend
- Maße (B x H x T): 350 x 375 x 525 mm
- Gewicht: 20,0 kg
- Ohne Befestigung
- **Lieferung ohne WC-Sitz**

Bestell-Nr. €/Stück
93 956 52 117,41

2| WAND-BIDET

- Wandhängend
- Maße (B x H x T): 350 x 345 x 530 mm
- Gewicht: 17,0 kg
- 1 Hahnloch mittig durchgestochen
- Ohne Befestigung

Bestell-Nr. €/Stück
93 956 53 117,41

3| WC-SITZ

- Material Sitz/Deckel: Duroplast
- Gewicht: 2,20 kg
- Scharnier: Mit Softclose und abnehmbar
- Material Scharnier: Edelstahl
- Befestigung: Spreizdübel
- Für die Montage von oben geeignet

Bestell-Nr. €/Stück
93 102 56 42,43

4| WASCHTISCH

- Wandhängend
- Maße (B x H x T): 645 x 180 x 480 mm
- Gewicht: 16,0 kg
- Mit Überlauf
- 1 Hahnloch mittig durchgestochen
- Ohne Befestigung

Bestell-Nr. €/Stück
93 956 50 82,23

BADKERAMIK JUBILÄUM

Weißer Keramik

1| WAND-TIEFSPÜL-WC

- Wandhängend
- Maße (B x H x T): 400 x 360 x 550 mm
- Gewicht: 18,0 kg
- Inkl. Befestigung
- **Lieferung ohne WC-Sitz**

| Bestell-Nr. | €/Stück |
|-------------|---------|
| 93 069 31 | 244,34 |

2| WC-SITZ

- Material Scharnier: Edelstahl

| Farbe | Scharnier | Material Sitz/Deckel | Gewicht [kg] | Bestell-Nr. | €/Stück |
|---------|-----------|----------------------|--------------|-------------|---------|
| Weiß | Softclose | Polyester | 3,75 | 93 069 33 | 84,99 |
| Walnuss | Softclose | Holz | 3,25 | 93 069 35 | 143,81 |

3| WASCHTISCH

- Wandhängend
- 1 Hahnloch mittig durchgestochen
- Mit Überlauf
- Ohne Befestigung

| Maße B x H x T [mm] | Gewicht [kg] | Bestell-Nr. | €/Stück |
|---------------------|--------------|-------------|---------|
| 610 x 270 x 510 | 19 | 93 069 20 | 257,51 |
| 700 x 325 x 550 | 28 | 93 069 22 | 342,69 |



Abbildung zeigt Wand-Tiefspül-WC (Bestell-Nr. 93 069 31) mit WC-Sitz (Bestell-Nr. 93 069 35)



Abbildung zeigt Waschtisch (Bestell-Nr. 93 069 22)



1|



2|

Bestell-Nr.: 93 069 33

Bestell-Nr.: 93 069 35



3|

BADKERAMIK **FUSION** Weiße Keramik



1|



2|



3|



4|



Abbildung zeigt Wand-Tiefspül-WC, spülrandlos (Bestell-Nr. 93 965 22) mit WC-Sitz (Bestell-Nr. 93 031 48) und Wand-Bidet (Bestell-Nr. 93 943 20)



Abbildung zeigt Stand-Tiefspül-W, spülrandlos (Bestell-Nr. 93 163 39) mit WC-Sitz (Bestell-Nr. 93 031 48)

1| WAND-TIEFSPÜL-WC

spülrandlos

- Wandhängend
- Maße (B x H x T): 355 x 360 x 540 mm
- Gewicht: 27 kg
- Spülmenge max.: 4,5 l
- Inkl. Befestigung
- **Lieferung ohne WC-Sitz**

Bestell-Nr. €/Stück
93 965 22 221,77

2| STAND-TIEFSPÜL-WC

spülrandlos

- Bodenstehend
- Maße (B x H x T): 355 x 410 x 545 mm
- Gewicht: 35,0 kg
- Spülmenge max.: 4,5 l
- Abgang waagrecht verdeckt
- Inkl. Befestigung
- **Lieferung ohne WC-Sitz**

Bestell-Nr. €/Stück
93 163 39 282,49

3| WAND-BIDET

- Wandhängend
- Maße (B x H x T): 355 x 270 x 540 mm
- Gewicht: 23,0 kg
- 1 Hahnloch mittig durchgestochen
- Inkl. Befestigung

Bestell-Nr. €/Stück
93 943 20 222,63

4| WC-SITZ

- Material Sitz/Deckel: Duroplast
- Gewicht: 2,58 kg
- Scharnier: Mit Softclose und abnehmbar
- Material Scharnier: Edelstahl
- Befestigung: Kippdübel
- Für die Montage von oben geeignet

Bestell-Nr. €/Stück
93 031 48 44,14

BADKERAMIK FUSION COMPACT

Weißer Keramik



Abbildung zeigt Wand-Tiefspül-WC, spülrandlos (Bestell-Nr. 93 072 33) mit WC-Sitz (Bestell-Nr. 93 072 34)

1| WAND-TIEFSPÜL-WC

spülrandlos

- Wandhängend
- Maße (B x H x T): 355 x 330 x 485 mm
- Gewicht: 18 kg
- Inkl. Befestigung
- **Lieferung ohne WC-Sitz**

| Bestell-Nr. | €/Stück |
|-------------|---------|
| 93 072 33 | 199,74 |

2| WC-SITZ

- Material Sitz/ Deckel: Duroplast
- Gewicht: 2,72 kg
- Scharnier: Softclose
- Material Scharnier: Edelstahl
- Mit Take-Off-Funktion

| Bestell-Nr. | €/Stück |
|-------------|---------|
| 93 072 34 | 84,21 |



BADKERAMIK **TRENDY** Weiße Keramik



Bestell-Nr.: 93 707 45



Bestell-Nr.: 93 707 57



Abbildung zeigt Waschtisch (Bestell-Nr. 93 707 36)



Abbildung zeigt Waschtisch (Bestell-Nr. 93 707 51)

1| WASCHTISCH

- Wandhängend
- Vorder-/Unterseite nicht glasiert
- Mit Überlauf
- **Ohne Befestigung**

| Maße B x H x T [mm] | Armaturenloch | Gewicht [kg] | Bestell-Nr. | €/Stück |
|---------------------|---------------|--------------|------------------|---------------|
| 710 x 115 x 410 | Mitte | 16 | 93 707 36 | 127,74 |
| 810 x 115 x 410 | Mitte | 20 | 93 707 37 | 140,64 |
| 1010 x 115 x 410 | Mitte | 24 | 93 707 38 | 219,19 |

2| WASCHTISCH

- Wandhängend
- Vorder-/Unterseite nicht glasiert
- Mit Überlauf
- Hahnloch/Hahnlöcher durchgestochen
- **Ohne Befestigung**

| Maße B x H x T [mm] | Armaturenloch | Gewicht [kg] | Bestell-Nr. | €/Stück |
|---------------------|------------------|--------------|------------------|---------------|
| 610 x 115 x 510 | Mitte | 20 | 93 707 39 | 143,34 |
| 710 x 115 x 510 | Mitte | 20,5 | 93 707 42 | 164,04 |
| 860 x 115 x 510 | Mitte | 24 | 93 707 45 | 190,27 |
| 910 x 115 x 510 | Mitte | 28 | 93 707 48 | 261,37 |
| 1060 x 155 x 510 | Mitte | 31 | 93 707 51 | 287,90 |
| 1210 x 155 x 510 | Mitte | 35 | 93 707 54 | 363,81 |
| 1210 x 155 x 510 | links und rechts | 35 | 93 707 57 | 363,81 |



Abbildung zeigt Waschtisch (Bestell-Nr. 93 707 57)

BADKERAMIK **AREA** Weiße Keramik

1| WASCHTISCH

- Wandhängend
- Maße (B x H x T): 600 x 110 x 450 mm
- Gewicht: 18,0 kg
- Mit Überlauf
- 1 Hahnloch mittig durchgestochen, links und rechts vorgestochen
- Ohne Befestigung

| Bestell-Nr. | €/Stück |
|-------------|---------|
| 93 943 37 | 194,06 |

2| WASCHTISCH

- Wandhängend
- Mit Überlauf
- 1 Hahnloch mittig durchgestochen, links und rechts vorgestochen
- Ohne Befestigung

| Maße B x H x T [mm] | Gewicht [kg] | Bestell-Nr. | €/Stück |
|---------------------|--------------|-------------|---------|
| 810 x 110 x 450 | 24 | 93 943 28 | 254,27 |
| 900 x 110 x 450 | 27 | 93 943 27 | 286,09 |

3| AUFSATZ-WASCHTISCH

- Maße (B x H x T): 800 x 108 x 350 mm
- Gewicht: 19,0 kg
- Ohne Überlauf
- Montage nur in Verbindung mit nicht verschließbarem Schaftventil
- Ohne Hahnloch
- Ohne Befestigung

| Bestell-Nr. | €/Stück |
|-------------|---------|
| 93 943 39 | 219,13 |

4| WASCHTISCH

Becken links versetzt

- Wandhängend
- Mit Überlauf
- 1 Hahnloch durchgestochen
- Becken versetzt
- Ohne Befestigung

| Maße B x H x T [mm] | Gewicht [kg] | Bestell-Nr. | €/Stück |
|---------------------|--------------|-------------|---------|
| 700 x 110 x 350 | 19 | 93 943 35 | 207,87 |
| 900 x 110 x 350 | 24 | 93 943 34 | 315,70 |

5| DOPPELWASCHTISCH

- Wandhängend
- Maße (B x H x T): 1100 x 110 x 350 mm
- Gewicht: 27,0 kg
- Mit Überlauf
- 1 Hahnloch links und rechts vorgestochen
- Ohne Befestigung

| Bestell-Nr. | €/Stück |
|-------------|---------|
| 93 943 33 | 371,93 |

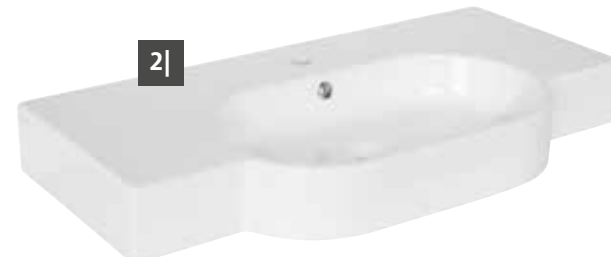

Bestell-Nr.: 93 943 27



Bestell-Nr.: 93 943 35



Abbildung zeigt Waschtisch (Bestell-Nr. 93 943 37)



Abbildung zeigt Waschtisch (Bestell-Nr. 93 943 28)

BADKERAMIK **HAPPY HOUR** Weiße Keramik



1|



2|



3|



4|



5|



Abbildung zeigt Aufsatz-Waschtisch (Bestell-Nr. 93 943 91)

1| AUFSATZ-WASCHTISCH

- Maße (B x H x T): 440 x 155 x 440 mm
- Gewicht: 10,5 kg
- Ohne Überlauf
- Montage nur in Verbindung mit nicht verschleißbarem Schaftventil
- Ohne Hahnloch
- Ohne Befestigung

Bestell-Nr. €/Stück
93 943 91 215,63

2| AUFSATZ-WASCHTISCH

- Maße (B x H x T): 470 x 180 x 470 mm
- Gewicht: 13,0 kg
- Mit Überlauf
- 1 Hahnloch mittig durchgestochen
- Ohne Befestigung

Bestell-Nr. €/Stück
93 943 90 175,40

3| AUFSATZ-WASCHTISCH

- Maße (B x H x T): 550 x 160 x 405 mm
- Gewicht: 14,0 kg
- Ohne Überlauf
- Montage nur in Verbindung mit nicht verschleißbarem Schaftventil
- Ohne Hahnloch
- Ohne Befestigung

Bestell-Nr. €/Stück
93 943 98 179,14

4| AUFSATZ-WASCHTISCH

- Maße (B x H x T): 700 x 140 x 400 mm
- Gewicht: 15,0 kg
- Mit Überlauf
- Ohne Hahnloch
- Ohne Befestigung

Bestell-Nr. €/Stück
93 943 99 202,74



Abbildung zeigt Aufsatz-Waschtisch (Bestell-Nr. 93 943 90)

5| AUFSATZ-WASCHTISCH

- Maße (B x H x T): 500 x 155 x 380 mm
- Gewicht: 12,0 kg
- Ohne Überlauf
- Montage nur in Verbindung mit nicht verschleißbarem Schaftventil
- Ohne Hahnloch
- Ohne Befestigung

Bestell-Nr. €/Stück
93 943 96 190,11



Abbildung zeigt Aufsatz-Waschtisch (Bestell-Nr. 93 943 98)

BADKERAMIK CLAS+

Weißer Keramik

1| AUFSATZ-WASCHTISCH

- Ohne Hahnloch
- Ohne Überlauf
- **Montage nur in Verbindung mit nicht verschleißbarem Schaftventil**
- Ohne Befestigung

| Maße B x H x T [mm] | Gewicht [kg] | Bestell-Nr. | €/Stück |
|---------------------|--------------|-------------|---------|
| 400 x 140 x 400 | 9 | 93 011 96 | 121,99 |

2| AUFSATZ-WASCHTISCH

- Ohne Überlauf
- **Montage nur in Verbindung mit nicht verschleißbarem Schaftventil**
- Ohne Befestigung

| Maße B x H x T [mm] | Ausführung | Gewicht [kg] | Bestell-Nr. | €/Stück |
|---------------------|---------------|--------------|-------------|---------|
| 600 x 140 x 420 | mit Hahnloch | 15 | 93 011 91 | 179,81 |
| 600 x 140 x 400 | ohne Hahnloch | 15 | 93 985 24 | 179,81 |
| 700 x 140 x 420 | mit Hahnloch | 17 | 93 985 25 | 213,06 |
| 700 x 140 x 420 | ohne Hahnloch | 17 | 93 985 26 | 213,06 |



Abbildung zeigt Aufsatz-Waschtisch (Bestell-Nr. 93 011 96)



Abbildung zeigt Aufsatz-Waschtisch (Bestell-Nr. 93 985 26)



1|



Bestell-Nr.: 93 985 25

2|



Bestell-Nr.: 93 985 26

BADKERAMIK **WASCHTISCHE** Weiße Keramik



1|

Bestell-Nr.: 93 054 45



2|

Bestell-Nr.: 93 054 34



3|

Bestell-Nr.: 93 020 20



Bestell-Nr.: 93 015 61



Bestell-Nr.: 93 020 23



Abbildung zeigt Aufsatz-Waschtisch Elayla (Bestell-Nr. 93 054 33)



Abbildung zeigt Waschtisch Elikia (Bestell-Nr. 93 020 23)

1| WASCHTISCH ELAYLA

- Wandhängend
- Ohne Überlauf
- Montage nur in Verbindung mit nicht verschleißbarem Schaftventil
- Inkl. Befestigung

| Maße B x H x T [mm] | Armaturenloch | Gewicht [kg] | Bestell-Nr. | €/Stück |
|---------------------|---------------|--------------|-------------|---------|
| 350 x 130 x 350 | | 8,5 | 93 172 38 | 119,20 |
| 350 x 130 x 350 | | 8,5 | 93 172 39 | 119,20 |
| 420 x 130 x 350 | ohne | 11 | 93 054 32 | 131,49 |
| 420 x 130 x 350 | Mitte | 11 | 93 054 42 | 131,49 |
| 500 x 130 x 450 | ohne | 11 | 93 054 35 | 153,77 |
| 500 x 130 x 450 | Mitte | 11 | 93 054 45 | 153,77 |
| 600 x 130 x 450 | Mitte | 15 | 93 054 46 | 181,63 |
| 750 x 130 x 450 | Mitte | 22 | 93 054 47 | 229,46 |

2| AUFSATZ-WASCHTISCH ELAYLA

- Ohne Überlauf
- Montage nur in Verbindung mit nicht verschleißbarem Schaftventil
- Ohne Hahnloch
- Ohne Befestigung

| Maße B x H x T [mm] | Armaturenloch | Gewicht [kg] | Bestell-Nr. | €/Stück |
|---------------------|---------------|--------------|-------------|---------|
| 450 x 130 x 380 | ohne | 11 | 93 054 33 | 139,84 |
| 600 x 130 x 380 | ohne | 15 | 93 054 34 | 181,63 |

3| WASCHTISCH ELIKIA

- Wandhängend
- Mit Überlauf
- 1 Hahnloch bzw. 2 Hahnlöcher mittig durchgestochen
- Ohne Befestigung

| Maße B x H x T [mm] | Armaturenloch | Gewicht [kg] | Bestell-Nr. | €/Stück |
|---------------------|------------------|--------------|-------------|---------|
| 610 x 180 x 510 | Mitte | 19 | 93 020 18 | 156,26 |
| 910 x 180 x 510 | links und rechts | 26 | 93 020 20 | 234,06 |
| 1210 x 180 x 510 | links und rechts | 39 | 93 015 61 | 371,60 |
| 1210 x 180 x 510 | links und rechts | 39 | 93 020 23 | 371,60 |

4| WASCHTISCH NATIVO

- Wandhängend
- Maße (B x H x T): 350 x 620 x 370 mm
- Gewicht: 24,0 kg
- Ohne Überlauf
- Montage nur in Verbindung mit nicht verschließbarem Schaftventil
- Ohne Hahnloch
- Ohne Befestigung

Bestell-Nr. €/Stück
93 922 93 274,64

5| AUFSATZ-WASCHTISCH EMESE

- Maße (ø x H): 300 x 120 mm
- Gewicht: 5,1 kg
- Ohne Überlauf
- Montage nur in Verbindung mit nicht verschließbarem Schaftventil
- Ohne Hahnloch
- Ohne Befestigung

Bestell-Nr. €/Stück
93 027 71 138,91

6| AUFSATZ-WASCHTISCH ELOISA

- Maße (B x H x T): 490 x 120 x 300 mm
- Gewicht: 8,4 kg
- Ohne Überlauf
- Montage nur in Verbindung mit nicht verschließbarem Schaftventil
- Ohne Hahnloch
- Ohne Befestigung

Bestell-Nr. €/Stück
93 027 72 172,34

7| AUFSATZ-WASCHTISCH ELINAM

- Maße (B x H x T): 410 x 120 x 250 mm
- Gewicht: 7,4 kg
- Ohne Überlauf
- Montage nur in Verbindung mit nicht verschließbarem Schaftventil
- Ohne Hahnloch
- Ohne Befestigung

Bestell-Nr. €/Stück
93 027 69 153,77



Abbildung zeigt Waschtisch Nativo (Bestell-Nr. 93 922 93)



Abbildung zeigt Aufsatz-Waschtisch Emese (Bestell-Nr. 93 027 71)



Abbildung zeigt Aufsatz-Waschtisch Eloisa (Bestell-Nr. 93 027 72)



4|



5|



6|



7|

BADKERAMIK **WASCHTISCHE** Weißer Mineralguss

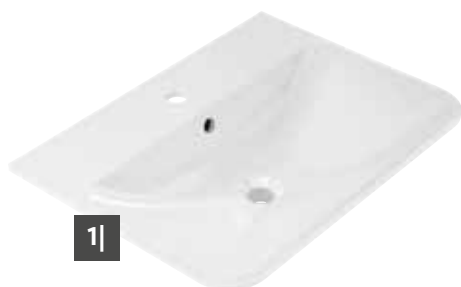

1|



2|



3|



Abbildung zeigt Waschtisch Julia (Bestell-Nr. 93 928 20)



Abbildung zeigt Waschtisch Anika (Bestell-Nr. 93 928 35)

1| WASCHTISCH ANIKA

- Wandhängend
- Maße (B x H x T): 600 x 148 x 450 mm
- Gewicht: 12,6 kg
- Mit Überlauf
- 1 Hahnloch mittig durchgestochen
- Ohne Befestigung

| Bestell-Nr. | €/Stück |
|-------------|---------|
| 93 928 35 | 124,64 |

2| WASCHTISCH JULIA

- Wandhängend
- Ohne Überlauf
- Montage nur in Verbindung mit nicht verschließbarem Schaftventil
- 1 Hahnloch mittig durchgestochen
- Ohne Befestigung

| Maße B x H x T [mm] | Gewicht [kg] | Bestell-Nr. | €/Stück |
|---------------------|--------------|-------------|---------|
| 420 x 100 x 360 | 10,8 | 93 928 17 | 109,20 |
| 500 x 100 x 420 | 12,65 | 93 928 19 | 121,74 |
| 700 x 100 x 420 | 16,7 | 93 928 20 | 154,76 |

3| AUFSATZ-WASCHTISCH BELLA

- Maße (B x H x T): 600 x 120 x 460 mm
- Gewicht: 14,45 kg
- Ohne Überlauf
- Montage nur in Verbindung mit nicht verschließbarem Schaftventil
- 1 Hahnloch mittig durchgestochen
- Ohne Befestigung

| Bestell-Nr. | €/Stück |
|-------------|---------|
| 93 928 34 | 107,63 |

4| AUFSATZ-WASCHTISCH EDMANA

- Maße (B x H x T): 600 x 102 x 380 mm
- Gewicht: 8,6 kg
- Ohne Überlauf
- **Montage nur in Verbindung mit nicht verschließbarem Schaftventil**
- 1 Hahnloch versetzt durchgestochen
- Ohne Befestigung

Bestell-Nr. €/Stück
93 045 46 111,80

5| EINBAU-WASCHTISCH PICCOLO

- Maße (B x H x T): 400 x 110 x 220 mm
- Gewicht: 2,65 kg
- Ohne Überlauf
- **Montage nur in Verbindung mit nicht verschließbarem Schaftventil**
- 1 Hahnloch seitlich durchgestochen
- Reversibel
- Ohne Befestigung
- **Alternativ Wandmontage mit Wandkonsole 93 928 40 (nicht im Lieferumfang)**

Bestell-Nr. €/Stück
93 928 38 64,37

6| AUFSATZ-WASCHTISCH LENA

- Maße (B x H x T): 400 x 91 x 220 mm
- Gewicht: 5,35 kg
- Ohne Überlauf
- **Montage nur in Verbindung mit nicht verschließbarem Schaftventil**
- 1 Hahnloch seitlich durchgestochen
- Reversibel
- Ohne Befestigung
- **Alternativ Wandmontage mit Wandkonsole 93 928 40 (nicht im Lieferumfang)**

Bestell-Nr. €/Stück
93 928 37 68,19

7| AUFSATZ-WASCHTISCH EMMA

- Maße (B x H x T): 561 x 151 x 365 mm
- Gewicht: 5,5 kg
- Ohne Überlauf
- Montage nur in Verbindung mit nicht verschließbarem Schaftventil
- Ohne Hahnloch
- Ohne Befestigung

Bestell-Nr. €/Stück
93 928 33 159,71

ALTERNATIVE WANDMONTAGE

Wandkonsole

- Material: Messing
- Oberfläche: Verchromt
- Maße (B x H x T): 20 x 120 x 210 mm
- **Lieferumfang: 1 Paar**



Bestell-Nr. €/Paar
93 928 40 38,24



4|



5|



6|



7|



Abbildung zeigt Aufsatz-Waschtisch Edmana (Bestell-Nr. 93 045 46)



Abbildung zeigt Aufsatz-Waschtisch Emma (Bestell-Nr. 93 928 33)

BADKERAMIK **WASCHTISCHE** Weißer Mineralguss



1|



2|



3|



Abbildung zeigt Aufsatz-Waschtisch Tina (Bestell-Nr. 93 928 39)



Abbildung zeigt Aufsatz-Waschtisch Erika (Bestell-Nr. 93 928 12)

1| AUFSATZ-WASCHTISCH ERIKA

- Maße (B x H x T): 600 x 150 x 500 mm
- Gewicht: 18,56 kg
- Ohne Überlauf
- Montage nur in Verbindung mit nicht verschließbarem Schaftventil
- 1 Hahnloch mittig durchgestochen
- Ohne Befestigung

Bestell-Nr. €/Stück
93 928 12 142,96

2| AUFSATZ-WASCHTISCH TINA

- Maße (B x H x T): 500 x 150 x 250 mm
- Gewicht: 9 kg
- Ohne Überlauf
- Montage nur in Verbindung mit nicht verschließbarem Schaftventil
- 1 Hahnloch seitlich durchgestochen
- Reversibel
- Ohne Befestigung
- **Alternativ Wandmontage mit Wandkonsole 93 928 40 (nicht im Lieferumfang)**

Bestell-Nr. €/Stück
93 928 39 89,54

3| AUFSATZ-WASCHTISCH EDERA

- Ohne Überlauf
- Montage nur in Verbindung mit nicht verschließbarem Schaftventil
- 1 Hahnloch seitlich durchgestochen
- Reversibel
- Ohne Befestigung
- **Alternativ Wandmontage mit Wandkonsole 93 928 40 (nicht im Lieferumfang)**

| Maße B x H x T [mm] | Gewicht [kg] | Bestell-Nr. | €/Stück |
|---------------------|--------------|-------------|---------|
| 400 x 106 x 220 | 3,75 | 93 045 50 | 71,03 |
| 550 x 106 x 220 | 4,75 | 93 045 51 | 76,69 |



Abbildung zeigt Aufsatz-Waschtisch Edeline (Bestell-Nr. 93 045 53) zusammen mit Wandkonsole (Bestell-Nr. 93 928 40)

4| AUFSATZ-WASCHTISCH EDELINE

- Maße (B x H x T): 400 x 110 x 220 mm
- Gewicht 4 kg
- Ohne Überlauf
- Montage nur in Verbindung mit nicht verschleißbarem Schaftventil
- 1 Hahnloch seitlich durchgestochen
- Ohne Befestigung
- **Alternativ Wandmontage mit Wandkonsole 93 928 40 (nicht im Lieferumfang)**

| Bestell-Nr. | €/Stück |
|-------------|---------|
| 93 045 53 | 67,26 |

5| AUFSATZ-WASCHTISCH EDANU

- Maße (B x H x T): 400 x 81 x 220 mm
- Gewicht: 5 kg
- Ohne Überlauf
- Montage nur in Verbindung mit nicht verschleißbarem Schaftventil
- 1 Hahnloch seitlich durchgestochen
- Ohne Befestigung
- **Alternativ Wandmontage mit Wandkonsole 93 928 40 (nicht im Lieferumfang)**

| Bestell-Nr. | €/Stück |
|-------------|---------|
| 93 045 54 | 72,34 |



Abbildung zeigt Aufsatz-Waschtisch Eika (Bestell-Nr. 93 045 55)

6| AUFSATZ-WASCHTISCH EIKA

- Maße (B x H x T): 500 x 102 x 250 mm
- Gewicht: 4,5 kg
- Ohne Überlauf
- Montage nur in Verbindung mit nicht verschleißbarem Schaftventil
- 1 Hahnloch seitlich durchgestochen
- Reversibel
- Ohne Befestigung
- **Alternativ Wandmontage mit Wandkonsole 93 928 40 (nicht im Lieferumfang)**

| Bestell-Nr. | €/Stück |
|-------------|---------|
| 93 045 55 | 71,03 |



ALTERNATIVE WANDMONTAGE

Wandkonsole

- Material: Messing
- Oberfläche: Verchromt
- Maße (B x H x T): 20 x 120 x 210 mm
- **Lieferumfang: 1 Paar**

| Bestell-Nr. | €/Paar |
|-------------|--------|
| 93 928 40 | 38,24 |



BADKERAMIK **WASCHTISCHE** Weißer Mineralguss



1|



2|



3|



4|



Abbildung zeigt Aufsatz-Waschtisch Lisa (Bestell-Nr. 93 928 27)



Abbildung zeigt Aufsatz-Waschtisch Conny (Bestell-Nr. 93 928 31)

1| AUFSATZ-WASCHTISCH LISA

- Gewicht: 6,45 kg
- Ohne Überlauf
- Montage nur in Verbindung mit nicht verschließbarem Schaftventil
- Ohne Hahnloch
- Inkl. Befestigung

| Maße ø x H [mm] | Bestell-Nr. | €/Stück |
|-----------------|-------------|---------|
| 411 x 140 | 93 928 32 | 140,87 |
| 420 x 160 | 93 928 27 | 138,06 |

2| AUFSATZ-WASCHTISCH CONNY

- Maße (ø x H): 430 x 110 mm
- Gewicht: 9,45 kg
- Ohne Überlauf
- Montage nur in Verbindung mit nicht verschließbarem Schaftventil
- 1 Hahnloch mittig durchgestochen
- Inkl. Befestigung

| Bestell-Nr. | €/Stück |
|-------------|---------|
| 93 928 31 | 95,63 |

3| AUFSATZ-WASCHTISCH CILLA

- Maße (B x H x T): 510 x 127 x 300 mm
- Gewicht: 6,9 kg
- Ohne Überlauf
- Montage nur in Verbindung mit nicht verschließbarem Schaftventil
- Ohne Hahnloch
- Inkl. Befestigung

| Bestell-Nr. | €/Stück |
|-------------|---------|
| 93 928 30 | 131,59 |

4| AUFSATZ-WASCHTISCH EIRA

- Maße (B x H x T): 460 x 152 x 320 mm
- Gewicht: 4,45 kg
- Ohne Überlauf
- Montage nur in Verbindung mit nicht verschließbarem Schaftventil
- Ohne Hahnloch
- Ohne Befestigung

| Bestell-Nr. | €/Stück |
|-------------|---------|
| 93 045 45 | 143,70 |

5| AUFSATZ-WASCHTISCH PELOTAS

- Maße (B x H x T): 420 x 190 x 370 mm
- Gewicht: 12,0 kg
- Mit Ablaufabdeckung
- Ohne Überlauf
- Montage nur in Verbindung mit nicht verschließbarem Schaftventil
- Ohne Hahnloch
- Ohne Befestigung

Bestell-Nr. €/Stück
93 146 32 146,06

6| AUFSATZ-WASCHTISCH PARNAIBA

- Maße (B x H x T): 450 x 105 x 380 mm
- Gewicht: 9,0 kg
- Ohne Überlauf
- Montage nur in Verbindung mit nicht verschließbarem Schaftventil
- Ohne Hahnloch
- Ohne Befestigung

Bestell-Nr. €/Stück
93 146 33 108,73

7| AUFSATZ-WASCHTISCH MAICURU

- Maße (B x H x T): 480 x 100 x 380 mm
- Gewicht: 8,0 kg
- Ohne Überlauf
- Montage nur in Verbindung mit nicht verschließbarem Schaftventil
- Ohne Hahnloch
- Ohne Befestigung

Bestell-Nr. €/Stück
93 146 34 119,13

8| AUFSATZ-WASCHTISCH EARTE 2.0

- Maße (B x H x T): 600 x 150 x 360 mm
- Gewicht: 9,6 kg
- Ohne Überlauf
- Montage nur in Verbindung mit nicht verschließbarem Schaftventil
- Ohne Hahnloch
- Ohne Befestigung

Bestell-Nr. €/Stück
93 064 57 137,94

9| AUFSATZ-WASCHTISCH DUO

- Maße (B x H x T): 599 x 160 x 361 mm
- Gewicht: 10,5 kg
- Ohne Überlauf
- Montage nur in Verbindung mit nicht verschließbarem Schaftventil
- Ohne Hahnloch
- Ohne Befestigung

Bestell-Nr. €/Stück
93 064 58 150,51



Abbildung zeigt Aufsatz-Waschtisch Duo (Bestell-Nr. 93 064 58)



Abbildung zeigt Aufsatz-Waschtisch Pelotas (Bestell-Nr. 93 146 32)

BADKERAMIK URINALE Weiße Keramik



1| FULL

- Wandhängend
- Maße (B x H x T): 370 x 460 x 450 mm
- Gewicht: 8,0 kg
- Zulauf von oben, Ablauf nach unten
- Ohne Aufputzsiphon
- Inkl. Befestigung

Bestell-Nr. €/Stück
93 709 98 74,67

2| FULL

Zu- und Ablauf verdeckt

- Wandhängend
- Maße (B x H x T): 390 x 560 x 400 mm
- Gewicht: 14 kg
- Zu- und Ablauf verdeckt
- Ohne Absaugstiphon und Zulaufgarnitur DN 15 (1/2")
- Inkl. Befestigung

Bestell-Nr. €/Stück
93 709 99 103,40

3| NUVOLA

- Wandhängend
- Maße (B x H x T): 355 x 550 x 290 mm
- Gewicht: 14,5 kg
- Zu- und Ablauf verdeckt
- Inkl. Befestigung, Absaugstiphon und Zulaufgarnitur DN 15 (1/2")

Bestell-Nr. €/Stück
93 735 97 221,71

4| NUVOLA

mit Löchern für Urinal-Deckel

- Wandhängend
- Maße (B x H x T): 355 x 550 x 290 mm
- Gewicht: 14,5 kg
- Zu- und Ablauf verdeckt
- Inkl. Befestigung, Absaugstiphon und Zulaufgarnitur DN 15 (1/2")
- **Lieferung ohne Urinal-Deckel**

Bestell-Nr. €/Stück
93 917 54 221,71

5| URINAL-DECKEL NUVOLA

- Material Deckel: Duroplast
- Scharniere verchromt
- Ohne Softclose
- **Passend zu Urinal Nuvola**
Bestell-Nr.: 93 917 54

Bestell-Nr. €/Stück
93 917 53 39,23



Abbildung zeigt Urinal Nuvola mit Löchern für Urinal-Deckel (Bestell-Nr. 93 917 54) und Urinal-Deckel Nuvola (Bestell-Nr. 93 917 53)



Abbildung zeigt Urinal Full, Zu- und Ablauf verdeckt (Bestell-Nr. 93 709 99)

6| NEO 2.0

- Wandhängend
- Maße (B x H x T): 370 x 585 x 355 mm
- Gewicht: 15,7 kg
- Ablauf innen waagrecht oder außen senkrecht
- Ohne Absaugstiphon
- Inkl. Befestigung

| Zulauf | Bestell-Nr. | €/Stück |
|------------|-------------|---------|
| Von oben | 93 176 82 | 108,36 |
| Von hinten | 93 176 83 | 108,36 |

7| URINAL-KOMPLETT-SET NEO 2.0

- mit Deckel
- Wandhängend
 - Maße (B x H x T): 320 x 560 x 290 mm
 - Gewicht: 15,1 kg
 - Zu- und Ablauf verdeckt
 - Ohne Absaugstiphon
 - Inkl. Befestigung

| Bestell-Nr. | €/Stück |
|-------------|---------|
| 93 176 85 | 278,61 |

8| URINAL-KOMPLETT-SET EDU

- mit Deckel
- Wandhängend
 - Maße (B x H x T): 310 x 525 x 320 mm
 - Gewicht: 12,4 kg
 - Zu- und Ablauf verdeckt
 - Deckel ohne Softclose
 - Inkl. Befestigung, Urinaldeckel, Absaugstiphon und Zulaufgarnitur DN 15 (1/2")

| Bestell-Nr. | €/Set |
|-------------|--------|
| 93 954 73 | 245,83 |

9| URINAL-KOMPLETT-SET EBO

- mit Schell Druckspüler
- Wandhängend
 - Maße (B x H x T): 345 x 560 x 380 mm
 - Gewicht: 10,5 kg
 - Ablauf nach hinten verdeckt, Zulauf von oben

• Lieferumfang:

- Urinal
- Befestigung
- Absaugstiphon
- Schell Druckspüler
- Spülrohr ø 18 x 200 mm
- Spülrohrverbinder

| Bestell-Nr. | €/Set |
|-------------|--------|
| 93 911 15 | 162,06 |

10| FUSION

- Wandhängend
- Maße (B x H x T): 325 x 685 x 305 mm
- Gewicht: 26 kg
- Zu- und Ablauf verdeckt
- Ohne Absaugstiphon
- Inkl. Befestigung und Zulaufgarnitur: DN 15 (1/2")

| Bestell-Nr. | €/Stück |
|-------------|---------|
| 93 015 01 | 173,07 |

11| FUSION

mit Löchern für Urinal-Deckel

- Wandhängend
- Maße (B x H x T): 325 x 685 x 305 mm
- Gewicht: 26 kg
- Zu- und Ablauf verdeckt
- Ohne Absaugstiphon
- Inkl. Befestigung und Zulaufgarnitur: DN 15 (1/2")
- Lieferung ohne Urinal-Deckel

| Bestell-Nr. | €/Stück |
|-------------|---------|
| 93 015 02 | 173,07 |

12| URINAL-DECKEL FUSION

- Material Deckel: Duroplast
- Scharniere verchromt
- Ohne Softclose
- Passend zu Urinal Fusion Bestell-Nr. 93 015 02

| Bestell-Nr. | €/Stück |
|-------------|---------|
| 93 015 03 | 58,93 |



BADKERAMIK URINAL-TRENNWÄNDE Weiß



1|



2|



3|

1| STANDARD

bodenstehend

- Material: Vollspanplatte
- Oberfläche: Melaminharz beschichtet
- Bodenstehend mit Stellfuß
- Maße (B x H x T): 500 x 1100 x 28 mm
- Gewicht: 11,3 kg
- Bodenfreiheit: 150 mm
- Wandaufnahme
- Inkl. Befestigung

| Bestell-Nr. | €/Stück |
|-------------|---------|
| 93 072 35 | 111,83 |

2| STANDARD

wandhängend

- Material: Vollspanplatte
- Oberfläche: Melaminharz beschichtet
- Wandhängend
- Maße (B x H x T): 400 x 900 x 28 mm
- Gewicht: 8 kg
- Inkl. Befestigung

| Bestell-Nr. | €/Stück |
|-------------|---------|
| 93 074 83 | 111,83 |

2| PREMIUM

wandhängend

- Material: Kratz- und stoßfestes Polyurethan
- Wandhängend
- Maße (B x H x T): 500 x 900 x 100 mm
- Gewicht: 6 kg
- Inkl. Befestigung

| Bestell-Nr. | €/Stück |
|-------------|---------|
| 93 072 36 | 254,47 |



Abbildung zeigt Urinal-Trennwand Standard, bodenstehend (Bestell-Nr. 93 072 35)



Abbildung zeigt Urinal-Trennwand Standard, wandhängend (Bestell-Nr. 93 074 83)



Abbildung zeigt Urinal-Trennwand Premium, wandhängend (Bestell-Nr. 93 072 36)

BETÄTIGUNGSPLATTEN Kunststoff / Glas

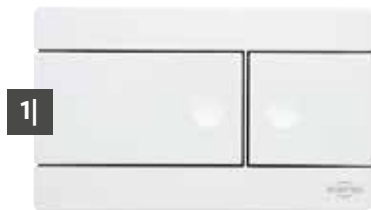

weiß



chrom matt



chrom glänzend



weiß



weiß



chrom matt



chrom glänzend



chrom matt

1| ENZO

- 2-Mengenspülung
- Betätigung: Von vorne oder oben möglich
- Werkzeuglose Montage
- Maße (B x H): 230 x 125 mm
- Für WC-Element XS (UP 187) (Bestell-Nr. 93 941 17)

| Farbe | Bestell-Nr. | €/Stück |
|----------------|-------------|---------|
| weiß | 93 941 23 | 28,36 |
| chrom matt | 93 962 64 | 38,96 |
| chrom glänzend | 93 962 65 | 38,96 |

2| ECKO

- 2-Mengenspülung
- Betätigung: Von vorne
- Werkzeuglose Montage
- Maße (B x H): 255 x 170 mm
- Für WC-Element Plus (UP 189) (Bestell-Nr. 93 941 21)

| Farbe | Bestell-Nr. | €/Stück |
|------------|-------------|---------|
| weiß | 93 941 25 | 26,33 |
| chrom matt | 93 962 66 | 34,07 |

3| ELWA

- 2-Mengenspülung
- Betätigung von vorne
- Werkzeuglose Montage
- Maße (B x H): 255 x 170 mm
- Für WC-Element Plus (UP 189) (Bestell-Nr. 93 941 21)

| Farbe | Bestell-Nr. | €/Stück |
|------------|-------------|---------|
| chrom matt | 93 962 68 | 34,07 |



Abbildung zeigt Betätigungsplatte Ecko (Bestell-Nr. 93 941 25)

PASSENDE WC-ELEMENTE

XS, 820 mm

- Breite: 500 mm
- Mit UP Spülkasten 187
- Selbsttragend für die Vorwandmontage sowie die Montage in Ständerwänden
- Betätigung: Von vorne oder oben möglich
- Verzinkte Stützfüße, stufenlos einstellbar von 0-200 mm
- Für 2 Mengenspülung 3l/6l
- Passend für Betätigungsplatte Enzo

Lieferumfang:

- Wandschiene und Wandhalterung
- Wand-WC Bogen DN 90
- Übergangsstück DN 90/DN 100
- Montage- und Befestigungsmaterial



Plus, 1150 mm

- Breite: 500 mm
- Mit UP Spülkasten 189
- Selbsttragend für die Vorwandmontage sowie die Montage in Ständerwänden
- Betätigung: Von vorne
- Verzinkte Stützfüße, stufenlos einstellbar von 0-200 mm
- Für Start/Stopp oder 2 Mengenspülung (große Menge 5l/6l/7l - kleine Menge 3l/4l)
- Passende Betätigungsplatten Elwa/Ecko/Emon eckig und rund

Lieferumfang:

- Wandschiene und Wandhalterung
- Wand-WC Bogen DN 90
- Übergangsstück DN 90/DN 100
- Montage- und Befestigungsmaterial



| Bestell-Nr. | €/Stück |
|-------------|---------|
| 93 941 17 | 172,29 |

| Bestell-Nr. | €/Stück |
|-------------|---------|
| 93 941 21 | 148,70 |



Abbildung zeigt Betätigungsplatte Emon, eckig (Bestell-Nr. 93 963 81)

1| EMON, ECKIG

- 2-Mengenspülung
- Betätigung: Von vorne
- Werkzeuglose Montage
- Maße (B x H): 242 x 174 mm
- Für WC-Elements Plus (UP 189) (Bestell-Nr. 93 941 21)

| Ausführung | Farbe | Bestell-Nr. | €/Stück |
|--------------------------|----------|-------------|---------|
| Glas | mintgrün | 93 963 76 | 138,31 |
| Glas | weiß | 93 963 77 | 138,31 |
| Glas | schwarz | 93 963 78 | 138,31 |
| Transparenter Kunststoff | weiß | 93 963 81 | 61,71 |
| Transparenter Kunststoff | schwarz | 93 963 82 | 61,71 |

2| EMON, RUND

- 2-Mengenspülung
- Betätigung: Von vorne
- Werkzeuglose Montage
- Maße (B x H): 242 x 174 mm
- Für WC-Element Plus (UP 189) (Bestell-Nr. 93 941 21)

| Ausführung | Farbe | Bestell-Nr. | €/Stück |
|--------------------------|----------|-------------|---------|
| Glas | mintgrün | 93 963 83 | 138,31 |
| Glas | weiß | 93 963 84 | 138,31 |
| Glas | schwarz | 93 963 85 | 138,31 |
| Transparenter Kunststoff | weiß | 93 963 88 | 61,71 |

PASSENDES WC-ELEMENT

Plus, 1150 mm

- Breite: 500 mm
- Mit UP Spülkasten 189
- Selbsttragend für die Vorwandmontage sowie die Montage in Ständerwänden
- Betätigung: Von vorne
- Verzinkte Stützfüße, stufenlos einstellbar von 0-200 mm
- Für Start/Stopp oder 2 Mengenspülung (große Menge 5l/6l/7l - kleine Menge 3l/4l)

Lieferumfang:

- Wandschiene und Wandhalterung
- Wand-WC Bogen DN 90
- Übergangsstück DN 90/DN 100
- Montage- und Befestigungsmaterial



- **Passende Betätigungsplatten**
Elwa/Ecko/Emon eckig und rund

| Bestell-Nr. | €/Stück |
|-------------|---------|
| 93 941 21 | 148,70 |



Glas / mintgrün

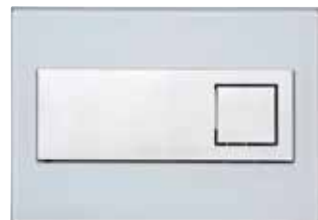

Glas / weiß



Glas / schwarz

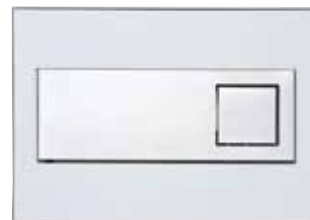

Transparenter Kunststoff / weiß



Transparenter Kunststoff / schwarz



Glas / mintgrün



Glas / weiß



Glas / schwarz



Transparenter Kunststoff / weiß

BADARMAT

DAS WASSER



Mit der richtigen Armatur sorgen Sie für das passende i-Tüpfelchen im Badezimmer. Neben dem Design spielen auch eine gut durchdachte Funktionalität, der Nutzen, die Wartung und die Oberflächenpflege eine Rolle. Schließlich gehören Badarmaturen zu den am meisten beanspruchten Ausstattungsartikeln im Badezimmer.

Welche Ausführung darf es sein?

Setzen Sie Akzente! Wählen Sie aus den verschiedenen Formen und Stilen die Armatur, die am besten zu Ihnen passt und Ihr Bad in Szene setzt.

Egal ob klassisch, modern, elegant oder im Retro-Design. Hier finden Sie eine große Auswahl an Badarmaturen für Waschtische, Wannen, Duschen und Bidets.

Je nach Einsatzzweck, Anschluss und persönlichem Anspruch kommen Einhebelmischer, Zweigriffarmaturen, Thermostate oder Standventile, Aufsatz- und Unterputzvarianten oder bodenstehende Armaturen in unterschiedlichen Ausführungen zum Zuge.

Sind der Nutzen und die örtlichen Gegebenheiten klar, ist die Entscheidung nach den passenden Badarmaturen nur noch reine Geschmackssache.

Gut zu wissen!

Messing verchromt

Der Grundkörper des Produktes besteht aus Messing und wird durch die Verchromung optisch veredelt und vor Korrosion geschützt.

Edelstahl

Der Grundkörper und die Oberfläche der Produkte sind aus hochwertigem und gebürstetem oder poliertem Edelstahl – eine schöne Alternative zu verchromten Oberflächen.

Waschtischarmatur und Ablaufgarnitur mit Klicker-Schaftventil

Wenn Sie ein Armatur-System ohne Zugstange bevorzugen, müssen Sie auch die passende Ablaufgarnitur verwenden. Das Klicker-System ermöglicht ein komfortables Abfließen oder Befüllen des Waschbeckens durch einfaches Drücken des Stopfens.

Waschtischarmatur und Ablaufgarnitur mit Zugstange

Die meistens auf der Rückseite des Wasserhahns angebrachte Zugstange steuert das Ablaufventil des Waschbeckens an. Durch Anziehen oder Drücken der Zugstange öffnet bzw. schließt sich der Ablaufstopfen. Eine Klick-Ablaufgarnitur kann nicht mit einer Zugstangen-Armatur verwendet werden.

Wassersparset

Dichtungen mit einer reduzierten Durchflussöffnung, welche bei Bedarf verwendet werden können, um die Wassermenge zu drosseln.

UREN

IM GRIFF

MESSING



TOP II Verchromt 184



RUMBA Verchromt 185



EWAN Verchromt 186



SAMBA II Verchromt 187



EMIRJA Verchromt 188



TAMGO II Verchromt 189



GOODLIFE Verchromt 190 » 191



GASTONA Verchromt 192



ECOL Verchromt 193



QUEEN 2.0 Verchromt 194



EVERLY Verchromt 195



DIVA Verchromt 196 » 197



EVANDO Verchromt 198 » 199



ENZAN Verchromt 200 » 201



ENZAN NERO schwarz matt 202 » 203



DOKOS Verchromt 204 » 205



SKYLINE Verchromt 206 » 207



ENVER Verchromt 208



TWIN Verchromt 209



SALSA Verchromt 210 » 211



KOS Verchromt 212 » 213



EVELIA Verchromt 214 » 215



LIVE 2.0 Verchromt 216



ETOU Verchromt 217



RETRO Verchromt 218 » 219



COMI Verchromt 220

EDELSTAHL



INOX CUBO matt 221



INOX ROUND matt 222 » 223

THERMOSTATE



SONSTIGE Messing verchromt 224 » 225

BADARMATUREN **TOP II** Messing verchromt



1|



2|



3|



4|



5|



6|



mit offenem Hebel

1| WASCHTISCHMISCHER

- Mit Zugstangen-Ablaufgarnitur

| Typ | Ausführung Hebel | Höhe [mm] | Auslaufhöhe [mm] | Ausladung [mm] | Durchflussmenge bei 3 bar [l/min.] | Bestell-Nr. | €/Stück |
|-------------|------------------|-----------|------------------|----------------|------------------------------------|-------------|---------|
| Standard | offen | 123 | 59 | 118 | 16,8 | 93 709 43 | 44,87 |
| Standard | geschlossen | 132 | 59 | 118 | 16,8 | 93 208 01 | 42,56 |
| Niederdruck | geschlossen | 134 | 58 | 122 | 9,5 | 93 208 02 | 52,86 |

2| BIDETMISCHER

- Höhe: 131 mm
- Auslaufhöhe: 60 mm
- Ausladung: 110 mm
- Durchflussmenge bei 3 bar: 16,2 l/min
- Mit Zugstangen-Ablaufgarnitur
- Strahlregler mit Kugelgelenk

| Bestell-Nr. | €/Stück |
|-------------|---------|
| 93 208 03 | 44,87 |

3| WANNENMISCHER

- Ausladung: 167 mm
- Durchflussmenge bei 3 bar:
 - Auslauf: 25 l/min
 - Brause: 18,2 l/min
- Umsteller Wanne/Brause
- Eigensicher gegen Rückfließen

| Ausführung Hebel | Bestell-Nr. | €/Stück |
|------------------|-------------|---------|
| offen | 93 709 42 | 50,44 |
| geschlossen | 93 208 04 | 50,44 |

4| BRAUSEMISCHER

- Ausladung Brauseabgang: 57 mm
- Durchflussmenge bei 3 bar: 27,1 l/min

| Ausführung Hebel | Bestell-Nr. | €/Stück |
|------------------|-------------|---------|
| offen | 93 709 44 | 38,17 |
| geschlossen | 93 208 05 | 37,94 |

5| UNTERPUTZ-WANNENMISCHER

- Maße Abdeckplatte ø: 170 mm
- Umsteller Wanne/Brause
- Mit Wandinbaukörper und Unterputz-Verlängerung: 30 mm
- Durchflussmenge bei 3 bar:
 - Auslauf: 18,2 l/min
 - Brause: 12,9 l/min
- Eigensicher gegen Rückfließen

| Bestell-Nr. | €/Stück |
|-------------|---------|
| 93 950 75 | 56,37 |



Abb. zeigt Waschtischmischer, mit offenem Hebel (Bestell-Nr. 93 709 43)

6| UNTERPUTZ-BRAUSEMISCHER

- Maße Abdeckplatte ø: 115 mm
- Mit Wandinbaukörper und Unterputz-Verlängerung: 30 mm
- Durchflussmenge bei 3 bar: 14,4 l/min
- Eigensicher gegen Rückfließen

| Bestell-Nr. | €/Stück |
|-------------|---------|
| 93 950 71 | 40,67 |

BADARMATUREN **RUMBA** Messing verchromt



Abbildung zeigt Waschtischmischer (Bestell-Nr. 93 024 34)

1| WASCHTISCHMISCHER

- Höhe: 149 mm
- Auslaufhöhe: 70 mm
- Ausladung: 116 mm
- Mit Zugstangen-Ablaufgarnitur

| Typ | Durchflussmenge bei 3 bar [l/min.] | Bestell-Nr. | €/Stück |
|-------------|------------------------------------|-------------|---------|
| Standard | 16 | 93 024 34 | 56,87 |
| Niederdruck | 10,4 | 93 776 15 | 66,17 |

2| WASCHTISCHMISCHER

mit langem Griff

- Höhe: 226 mm
- Auslaufhöhe: 70 mm
- Ausladung: 116 mm
- Durchflussmenge bei 3 bar: 16 l/min
- Ohne Ablaufgarnitur

| Bestell-Nr. | €/Stück |
|-------------|---------|
| 93 157 55 | 57,87 |

3| BIDETMISCHER

- Höhe: 151 mm
- Auslaufhöhe: 78 mm
- Ausladung: 119 mm
- Durchflussmenge bei 3 bar: 15,1 l/min
- Mit Zugstangen-Ablaufgarnitur
- Strahlregler mit Kugelgelenk

| Bestell-Nr. | €/Stück |
|-------------|---------|
| 93 024 35 | 56,87 |

4| STANDVENTIL

- Höhe: 94 mm
- Auslaufhöhe: 25 mm
- Ausladung: 91 mm
- Durchflussmenge bei 3 bar: 12 l/min
- Ohne Ablaufgarnitur
- Anschlussgewinde: DN 15 (1/2") AG
- Inkl. flexiblem Anschlussschlauch: 300 mm, DN 15 (1/2") ÜW x DN 10 (3/8") ÜW
- **Nur Kaltwasser**

| Bestell-Nr. | €/Stück |
|-------------|---------|
| 93 146 10 | 33,21 |

5| WANNENMISCHER

- Ausladung: 165 mm
- Durchflussmenge bei 3 bar: 20 l/min
- Umsteller Wanne/Brause
- Eigensicher gegen Rückfließen

| Bestell-Nr. | €/Stück |
|-------------|---------|
| 93 024 38 | 57,54 |

6| BRAUSEMISCHER

- Ausladung Brauseabgang: 60 mm
- Durchflussmenge bei 3 bar: 23,6 l/min
- Eigensicher gegen Rückfließen

| Bestell-Nr. | €/Stück |
|-------------|---------|
| 93 024 37 | 42,57 |

7| THERMOSTAT-BRAUSEMISCHER

mit langem Griff

- Ausladung Brauseabgang: 72 mm
- Durchflussmenge bei 3 bar: 17,7 l/min
- Mit Keramik Oberteil
- Sicherheitssperre bei 38 °C
- Für Durchlauferhitzer geeignet

| Bestell-Nr. | €/Stück |
|-------------|---------|
| 93 157 56 | 84,16 |



BADARMATUREN **EWAN** Messing verchromt



1|



2|



3|



4|

1| WASCHTISCHMISCHER

- Höhe: 126 mm
- Auslaufhöhe: 69 mm
- Ausladung: 106 mm
- Durchflussmenge bei 3 bar: 17 l/min
- Mit Zugstangen-Ablaufgarnitur

| Bestell-Nr. | €/Stück |
|-------------|---------|
| 93 993 37 | 44,04 |

2| BIDETMISCHER

- Höhe: 102 mm
- Auslaufhöhe: 52 mm
- Ausladung: 91 mm
- Durchflussmenge bei 3 bar: 16 l/min
- Mit Zugstangen-Ablaufgarnitur
- Strahlregler mit Kugelgelenk

| Bestell-Nr. | €/Stück |
|-------------|---------|
| 93 993 38 | 41,56 |

3| WANNENMISCHER

- Ausladung: 155 mm
- Durchflussmenge Brause/Wanne bei 3 bar: 20 l/min
- Umsteller Wanne/Brause

| Bestell-Nr. | €/Stück |
|-------------|---------|
| 93 993 40 | 50,39 |

4| BRAUSEMISCHER

- Ausladung Brauseabgang: 47 mm
- Durchflussmenge bei 3 bar: 22 l/min

| Bestell-Nr. | €/Stück |
|-------------|---------|
| 93 993 41 | 33,13 |



Abbildung zeigt Waschtischmischer (Bestell-Nr. 93 993 37)

BADARMATUREN **SAMBA II** Messing verchromt

1| WASCHTISCHMISCHER

- Höhe: 164 mm
- Auslaufhöhe: 114 mm
- Ausladung: 112 mm
- Durchflussmenge bei 3 bar: 10 l/min
- Ohne Ablaufgarnitur

| Bestell-Nr. | €/Stück |
|-------------|---------|
| 93 168 10 | 53,83 |

2| WASCHTISCHMISCHER

hohe Ausführung

- Schwenkauslauf: 360°
- Höhe: 300 mm
- Auslaufhöhe: 281 mm
- Ausladung: 220 mm
- Durchflussmenge bei 3 bar: 13,5 l/min
- Ohne Ablaufgarnitur

| Bestell-Nr. | €/Stück |
|-------------|---------|
| 93 168 13 | 62,13 |

3| THERMOSTAT-WANNENMISCHER

- Ausladung: 198 mm
- Durchflussmenge bei 3 bar:
 - Brause: 15,6 l/min
 - Wanne: 13 l/min
- Umsteller Wanne/Brause
- Sicherheitssperre bei 38°C
- Eigensicher gegen Rückfließen

| Bestell-Nr. | €/Stück |
|-------------|---------|
| 93 168 12 | 93,30 |

4| THERMOSTAT-BRAUSEMISCHER

- Ausladung Brauseabgang: 87 mm
- Sicherheitssperre bei 38°C
- Durchflussmenge bei 3 bar: 17 l/min
- Eigensicher gegen Rückfließen

| Bestell-Nr. | €/Stück |
|-------------|---------|
| 93 168 11 | 76,69 |



Abbildung zeigt Waschtischmischer, hohe Ausführung (Bestell-Nr. 93 168 13)



BADARMATUREN **EMIRJA** Messing verchromt



1|



2|



3|



4|



Abbildung zeigt Bidetmischer (Bestell-Nr. 93 993 33)

1| WASCHTISCHMISCHER

- Höhe: 158 mm
- Auslaufhöhe: 97 mm
- Ausladung: 119 mm
- Durchflussmenge bei 3 bar: 17,4 l/min
- Mit Zugstangen-Ablaufgarnitur

Bestell-Nr. €/Stück
93 993 32 54,09

2| BIDETMISCHER

- Höhe: 129 mm
- Auslaufhöhe: 82 mm
- Ausladung: 126 mm
- Durchflussmenge bei 3 bar: 17 l/min
- Mit Zugstangen-Ablaufgarnitur
- Strahlregler mit Kugelgelenk

Bestell-Nr. €/Stück
93 993 33 51,60

3| WANNENMISCHER

- Ausladung: 181 mm
- Durchflussmenge bei 3 bar:
 - Auslauf: 20 l/min
 - Brause: 15,6 l/min
- Umsteller Wanne/Brause

Bestell-Nr. €/Stück
93 993 34 61,91

4| BRAUSEMISCHER

- Ausladung Brauseabgang: 55 mm
- Durchflussmenge bei 3 bar: 16,1 l/min

Bestell-Nr. €/Stück
93 993 35 46,33

BADARMATUREN

TANGO II Messing verchromt

1| WASCHTISCHMISCHER

- Höhe: 153 mm
- Auslaufhöhe: 58 mm
- Ausladung: 115 mm
- Durchflussmenge bei 3 bar: 8 l/min
- Mit Zugstangen-Ablaufgarnitur

| Bestell-Nr. | €/Stück |
|-------------|---------|
| 93 714 80 | 48,73 |

2| BIDETMISCHER

- Höhe: 126 mm
- Auslaufhöhe: 64 mm
- Ausladung: 118 mm
- Durchflussmenge bei 3 bar: 8 l/min
- Mit Zugstangen-Ablaufgarnitur
- Strahlregler mit Kugelgelenk

| Bestell-Nr. | €/Stück |
|-------------|---------|
| 93 714 81 | 56,14 |

3| WANNENMISCHER

- Ausladung: 166 mm
- Durchflussmenge bei 3 bar:
 - Auslauf: 19 l/min
 - Brause: 18 l/min
- Umsteller Wanne/Brause

| Bestell-Nr. | €/Stück |
|-------------|---------|
| 93 029 47 | 67,73 |

4| BRAUSEMISCHER

- Ausladung Brauseabgang: 51 mm
- Durchflussmenge bei 3 bar: 21 l/min
- Eigensicher gegen Rückfließen

| Bestell-Nr. | €/Stück |
|-------------|---------|
| 93 714 83 | 56,14 |



Abbildung zeigt Waschtischmischer (Bestell-Nr. 93 714 80)



Abbildung zeigt Wannenmischer (Bestell-Nr. 93 029 47)



1|



2|



3|



4|

BADARMATUREN **GOODLIFE** Messing verchromt



1|



2|



3|

1| WASCHTISCHMISCHER

- Durchflussmenge bei 3 bar: 8,5 l/min
- Mit Zugstangen-Ablaufgarnitur

| Höhe [mm] | Auslaufhöhe [mm] | Ausladung [mm] | Bestell-Nr. | €/Stück |
|-----------|------------------|----------------|-------------|---------|
| 134 | 80 | 93,5 | 93 912 52 | 40,93 |
| 180 | 120 | 130 | 93 912 53 | 56,76 |

2| WASCHTISCHMISCHER

hohe Ausführung

- Durchflussmenge bei 3 bar: 8,5 l/min
- Mit Klicker-Ablaufgarnitur
- Für freistehende Waschsüsseln

| Höhe [mm] | Auslaufhöhe [mm] | Ausladung [mm] | Bestell-Nr. | €/Stück |
|-----------|------------------|----------------|-------------|---------|
| 263 | 207 | 150 | 93 153 37 | 83,26 |

3| WASCHTISCHMISCHER

schwenkbar

- Schwenkauslauf: 360°
- Höhe: 305 mm
- Auslaufhöhe: 220 mm
- Ausladung: 130 mm
- Durchflussmenge bei 3 bar: 11,5 l/min
- Mit Klicker-Ablaufgarnitur

| Bestell-Nr. | €/Stück |
|-------------|---------|
| 93 153 35 | 65,69 |



Abbildung zeigt Waschtischmischer (Bestell-Nr. 93 912 52)



Abbildung zeigt Brausemischer (Bestell-Nr. 93 912 56)

4| UNTERPUTZ-WAND- WASCHTISCHMISCHER

- Ausladung: 200 mm
- Durchflussmenge bei 3 bar: 14 l/min
- Maße Abdeckplatte (B x H): 220 x 100 mm
- Mit Klicker-Ablaufgarnitur
- Mit Wandeinbaukörper
- **Vorsicht: Keine Unterputz-Verlängerung erhältlich!**

| Bestell-Nr. | €/Stück |
|-------------|---------|
| 93 153 34 | 99,17 |

5| UNTERPUTZ-WAND- WASCHTISCHMISCHER

- Ausladung: 200 mm
- Durchflussmenge bei 3 bar: 14 l/min
- Mit Klicker-Ablaufgarnitur
- Mit Wandeinbaukörper
- **Vorsicht: Keine Unterputz-Verlängerung erhältlich!**

| Bestell-Nr. | €/Stück |
|-------------|---------|
| 93 153 36 | 86,77 |

6| WANNENMISCHER

- Ausladung: 170 mm
- Durchflussmenge bei 3 bar: 18 l/min
- Umsteller Wanne/Brause

| Bestell-Nr. | €/Stück |
|-------------|---------|
| 93 912 55 | 78,29 |

7| BRAUSEMISCHER

- Ausladung Brauseabgang: 54 mm
- Durchflussmenge bei 3 bar: 31 l/min

| Bestell-Nr. | €/Stück |
|-------------|---------|
| 93 912 56 | 44,53 |



4|



5|



6|



7|

BADARMATUREN **GASTONA** Messing verchromt



1|



2|



3|



4|



Abbildung zeigt Brausemischer (Bestell-Nr. 93 159 55)



Abbildung zeigt Waschtischmischer (Bestell-Nr. 93 159 52)

1| WASCHTISCHMISCHER

- Höhe: 150 mm
- Auslaufhöhe: 80 mm
- Ausladung: 104 mm
- Durchflussmenge bei 3 bar: 9 l/min
- Mit Zugstangen-Ablaufgarnitur aus Kunststoff

| Bestell-Nr. | €/Stück |
|-------------|---------|
| 93 159 52 | 36,16 |

2| BIDETMISCHER

- Höhe: 147 mm
- Auslaufhöhe: 70 mm
- Ausladung: 96 mm
- Durchflussmenge bei 3 bar: 9 l/min
- Mit Zugstangen-Ablaufgarnitur aus Kunststoff
- Strahlregler mit Kugelgelenk

| Bestell-Nr. | €/Stück |
|-------------|---------|
| 93 159 53 | 40,70 |

3| WANNENMISCHER

- Ausladung: 160 mm
- Durchflussmenge bei 3 bar: 20 l/min
- Umsteller Wanne/Brause

| Bestell-Nr. | €/Stück |
|-------------|---------|
| 93 159 54 | 54,54 |

4| BRAUSEMISCHER

- Ausladung Brauseabgang: 54 mm
- Durchflussmenge bei 3 bar: 32 l/min

| Bestell-Nr. | €/Stück |
|-------------|---------|
| 93 159 55 | 40,10 |

BADARMATUREN **ECOL** Messing verchromt

1| WASCHTISCHMISCHER

- Höhe: 158 mm
- Auslaufhöhe: 96 mm
- Ausladung: 111 mm
- Durchflussmenge bei 3 bar: 16 l/min
- Mit Zugstangen-Ablaufgarnitur

Bestell-Nr. €/Stück
93 993 22 56,09

2| BIDETMISCHER

- Höhe: 144 mm
- Auslaufhöhe: 85 mm
- Ausladung: 121 mm
- Durchflussmenge bei 3 bar: 16,8 l/min
- Mit Zugstangen-Ablaufgarnitur
- Strahlregler mit Kugelgelenk

Bestell-Nr. €/Stück
93 993 23 52,54

3| WANNENMISCHER

- Ausladung: 193 mm
- Durchflussmenge bei 3 bar:
 - Auslauf: 22,8 l/min
 - Brause: 16,5 l/min
- Umsteller Wanne/Brause

Bestell-Nr. €/Stück
93 993 24 82,60

4| BRAUSEMISCHER

- Ausladung Brauseabgang: 54 mm
- Durchflussmenge bei 3 bar: 25,1 l/min

Bestell-Nr. €/Stück
93 993 25 65,27



Abbildung zeigt Waschtischmischer (Bestell-Nr. 93 993 22)



BADARMATUREN **QUEEN 2.0** Messing verchromt



1| WASCHTISCHMISCHER

- Höhe: 158 mm
- Auslaufhöhe: 79 mm
- Ausladung: 114 mm
- Durchflussmenge bei 3 bar: 16 l/min
- Mit Zugstangen-Ablaufgarnitur

| Bestell-Nr. | €/Stück |
|-------------|---------|
| 93 993 14 | 59,90 |

2| WANNENMISCHER

- Ausladung: 190 mm
- Durchflussmenge bei 3 bar:
 - Brause: 16,8 l/min
 - Wanne: 19,8 l/min
- Umsteller Wanne/Brause

| Bestell-Nr. | €/Stück |
|-------------|---------|
| 93 993 15 | 80,66 |

3| BRAUSEMISCHER

- Ausladung Brauseabgang: 61 mm
- Durchflussmenge bei 3 bar: 22,6 l/min

| Bestell-Nr. | €/Stück |
|-------------|---------|
| 93 993 16 | 56,90 |



Abbildung zeigt Waschtischmischer (Bestell-Nr. 93 993 14)

BADARMATUREN **EVERLY** Messing verchromt



Abbildung zeigt Waschtischmischer (Bestell-Nr. 93 963 57)

1| WASCHTISCHMISCHER

- Höhe: 120 mm
- Auslaufhöhe: 65 mm
- Ausladung: 100 mm
- Durchflussmenge bei 3 bar: 8 l/min
- Mit Zugstangen-Ablaufgarnitur

Bestell-Nr. €/Stück
93 963 57 55,07

2| WASCHTISCHMISCHER

hohe Ausführung

- Höhe: 170 mm
- Auslaufhöhe: 110 mm
- Ausladung: 115 mm
- Durchflussmenge bei 3 bar: 9 l/min
- Mit Zugstangen-Ablaufgarnitur

Bestell-Nr. €/Stück
93 963 59 65,63

3| WANNENMISCHER

- Ausladung: 158 mm
- Durchflussmenge bei 3 bar:
 - Auslauf: 18 l/min
 - Brause: 16 l/min
- Umsteller Wanne/Brause

Bestell-Nr. €/Stück
93 963 60 81,06

4| BRAUSEMISCHER

- Ausladung Brauseabgang: 55 mm
- Durchflussmenge bei 3 bar: 32 l/min

Bestell-Nr. €/Stück
93 029 45 60,36



BADARMATUREN **DIVA** Messing verchromt

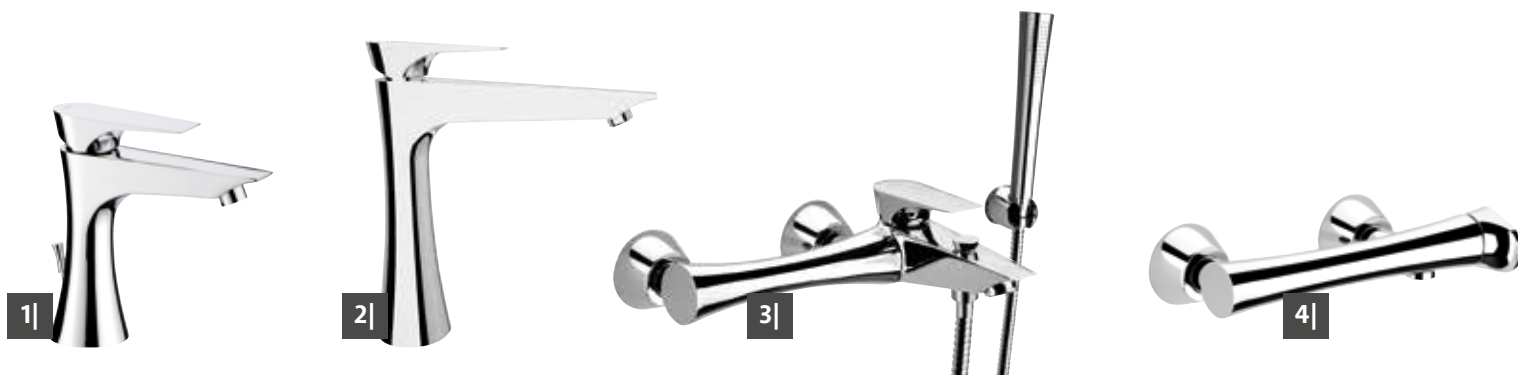

1| WASCHTISCHMISCHER

- Höhe: 160 mm
- Auslaufhöhe: 110 mm
- Ausladung: 128 mm
- Durchflussmenge bei 3 bar: 12 l/min
- Mit Zugstangen-Ablaufgarnitur

| Bestell-Nr. | €/Stück |
|-------------|---------|
| 93 726 77 | 127,73 |

2| WASCHTISCHMISCHER

- hohe Ausführung
- Höhe: 225 mm
 - Auslaufhöhe: 170 mm
 - Ausladung: 180 mm
 - Durchflussmenge bei 3 bar: 11 l/min
 - Ohne Ablaufgarnitur
 - Für freistehende Waschsüsseln

| Bestell-Nr. | €/Stück |
|-------------|---------|
| 93 726 76 | 200,57 |

3| WANNENMISCHER-SET

- Ausladung: 190 mm
- Mit Stabhandbrause: 1 Strahlart
- Wandbrausehalter
- Brauseschlauch: 1500 mm
- Durchflussmenge bei 3 bar:
 - Auslauf: 17 l/min
 - Brause: 8 l/min
- Umsteller Wanne/Brause

| Bestell-Nr. | €/Set |
|-------------|--------|
| 93 726 75 | 241,43 |

4| BRAUSEMISCHER

- Ausladung Brauseabgang: 58 mm
- Durchflussmenge bei 3 bar: 13,5 l/min

| Bestell-Nr. | €/Stück |
|-------------|---------|
| 93 726 85 | 139,43 |



Abbildung zeigt Waschtischmischer (Bestell-Nr. 93 726 77)

5| 3-LOCH WANNENRAND-MISCHER-SET

- Höhe: 247 mm
- Auslaufhöhe: 188 mm
- Ausladung: 190 mm
- Durchflussmenge bei 3 bar: 17 l/min
- Mit Stabhandbrause: 1 Strahlart
- Brausehalter
- Maximale Ausziehlänge Brauseschlauch: 1100 mm
- Umsteller Wanne/Brause

Bestell-Nr. €/Set
93 904 68 477,76

6| WANNENMISCHER-SET

bodenstehend, mit Stabhandbrause

- Höhe: 992 mm
- Auslaufhöhe: 869 mm
- Ausladung: 238 mm
- Durchflussmenge Auslauf bei 3 bar: 17 l/min
- Mit Stabhandbrause: 1 Strahlart
- Brausehalter
- Brauseschlauch: 1500 mm
- Umsteller Wanne/Brause
- Bodenrosette: ø 160 mm
- Inkl. Grundkörper

Bestell-Nr. €/Set
93 904 69 546,00



Abbildung zeigt 3-Loch Wannenrandmischer-Set (Bestell-Nr. 93 904 68)



Abbildung zeigt Wannenmischer-Set Diva, bodenstehend (Bestell-Nr. 93 904 69)

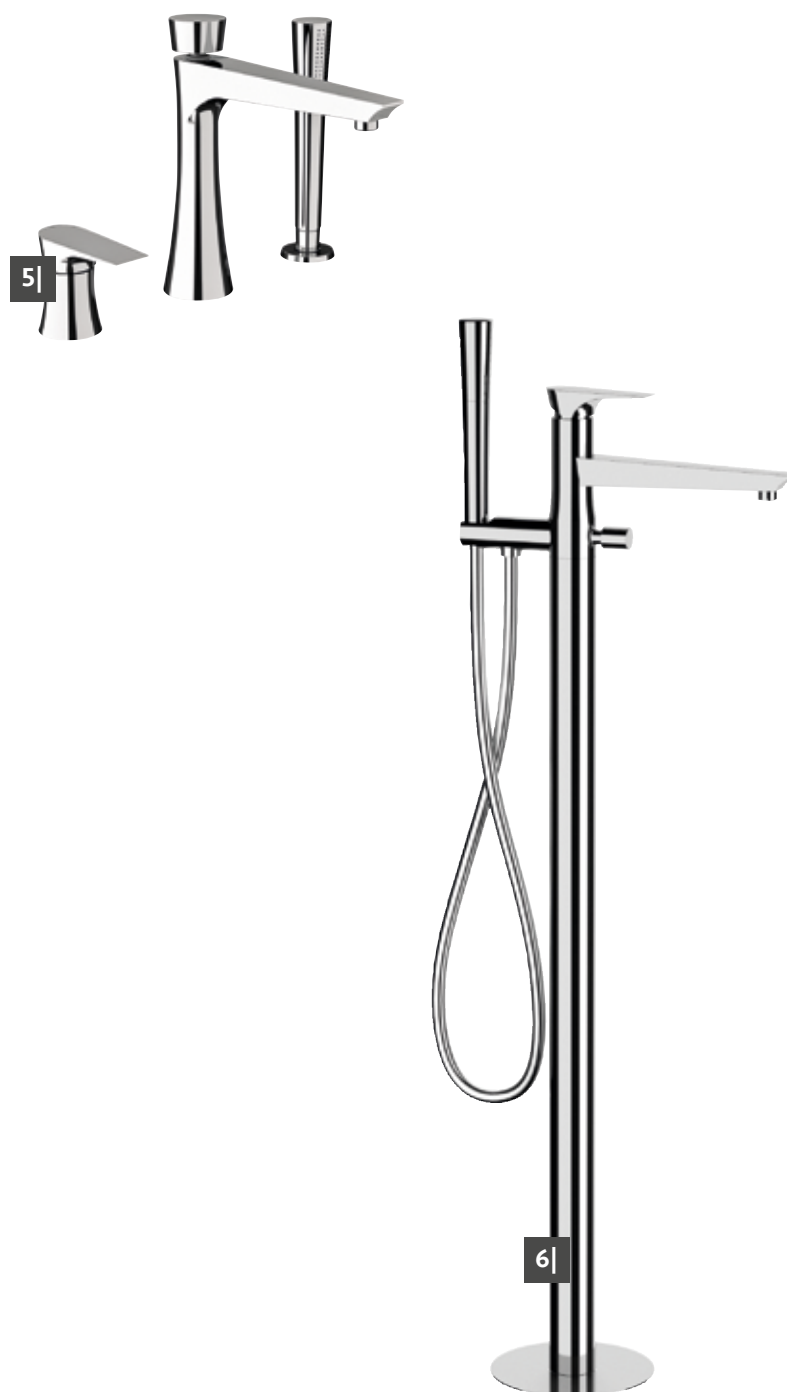

BADARMATUREN **EVANDO** Messing verchromt



1|



2|



3|



4|



Abbildung zeigt Waschtischmischer (Bestell-Nr. 93 064 47)

1| WASCHTISCHMISCHER

- Höhe: 167 mm
- Auslaufhöhe: 112 mm
- Ausladung: 120 mm
- Durchflussmenge bei 3 bar: 13 l/min
- Mit Zugstangen-Ablaufgarnitur

Bestell-Nr. €/Stück
93 064 47 107,26

2| WASCHTISCHMISCHER

hohe Ausführung

- Höhe: 298 mm
- Auslaufhöhe: 243 mm
- Ausladung: 185 mm
- Durchflussmenge bei 3 bar: 12 l/min
- Mit Klicker-Ablaufgarnitur
- Für freistehende Waschsüsseln

Bestell-Nr. €/Stück
93 064 48 162,83

3| UNTERPUTZ-WAND- WASCHTISCHMISCHER

- Ausladung: 175 mm
- Durchflussmenge bei 3 bar: 10 l/min
- Ohne Ablaufgarnitur
- Maße Abdeckplatte (B x H): 220 x 100 mm
- Mit Wandeinbaukörper

Bestell-Nr. €/Stück
93 064 49 174,43

4| BIDETMISCHER

- Höhe: 142 mm
- Auslaufhöhe: 75 mm
- Ausladung: 114 mm
- Durchflussmenge bei 3 bar: 12 l/min
- Mit Zugstangen-Ablaufgarnitur
- Strahlregler mit Kugelgelenk

Bestell-Nr. €/Stück
93 064 50 107,26



Abbildung zeigt Brausemischer (Bestell-Nr. 93 064 52)

5| WANNENMISCHER-SET

- Ausladung: 174 mm
- Durchflussmenge bei 3 bar: 18 l/min
- Mit Handbrause: 3 Strahlarten
- Wandbrausehalter
- Brauseschlauch: 1500 mm
- Umsteller Wanne/Brause

| Bestell-Nr. | €/Set |
|-------------|--------|
| 93 064 51 | 142,07 |

6| BRAUSEMISCHER

- Ausladung Brauseabgang: 54 mm
- Durchflussmenge bei 3 bar: 24 l/min

| Bestell-Nr. | €/Stück |
|-------------|---------|
| 93 064 52 | 87,57 |

7| UNTERPUTZ- WANNENMISCHER

- Durchflussmenge Auslauf/Brause bei 3 bar: 21 l/min
- Maße Abdeckplatte (B x H): 100 x 210 mm
- Umsteller Wanne/Brause
- Mit Wandeinbaukörper

| Bestell-Nr. | €/Stück |
|-------------|---------|
| 93 064 53 | 112,56 |

8| UNTERPUTZ- BRAUSEMISCHER

- Durchflussmenge bei 3 bar: 23 l/min
- Maße Abdeckplatte (B x H): 100 x 155 mm
- Mit Wandeinbaukörper

| Bestell-Nr. | €/Stück |
|-------------|---------|
| 93 064 54 | 77,30 |



BADARMATUREN **ENZAN** Messing verchromt



1|



2|



3|



4|



Abbildung zeigt Waschtischmischer Enzan (Bestell-Nr. 93 066 75)

1| WASCHTISCHMISCHER

- Höhe: 150 mm
- Auslaufhöhe: 95 mm
- Ausladung: 107 mm
- Durchflussmenge bei 3 bar: 15 l/min
- Mit Zugstangen-Ablaufgarnitur

Bestell-Nr. €/Stück
93 066 75 57,53

2| WASCHTISCHMISCHER

hohe Ausführung

- Höhe: 305 mm
- Auslaufhöhe: 250 mm
- Ausladung: 182 mm
- Durchflussmenge bei 3 bar: 14 l/min
- Mit Klicker-Ablaufgarnitur
- Für freistehende Waschsüsseln

Bestell-Nr. €/Stück
93 066 76 118,56

3| WASCHTISCHMISCHER

schwenkbar

- Schwenkauslauf: 360°
- Höhe: 300 mm
- Auslaufhöhe: 230 mm
- Ausladung: 120 mm
- Durchflussmenge bei 3 bar: 12 l/min
- Ohne Ablaufgarnitur

Bestell-Nr. €/Stück
93 066 79 89,70

4| BIDETMISCHER

- Höhe: 125 mm
- Auslaufhöhe: 74 mm
- Ausladung: 105 mm
- Durchflussmenge bei 3 bar: 14 l/min
- Mit Zugstangen-Ablaufgarnitur
- Strahlregler mit Kugelgelenk

Bestell-Nr. €/Stück
93 066 78 57,53



Abbildung zeigt Wannenmischer-Set (Bestell-Nr. 93 066 82)

5| WANNENMISCHER-SET

- Ausladung: 160 mm
- Durchflussmenge Auslauf/Brause bei 3 bar: 18 l/min
- Mit Handbrause: 3 Strahlarten
- Wandbrausehalter
- Brauseschlauch: 1500 mm
- Umsteller Wanne/Brause

| Bestell-Nr. | €/Set |
|-------------|-------|
| 93 066 82 | 84,83 |

6| BRAUSEMISCHER

- Ausladung Brauseabgang: 49 mm
- Durchflussmenge bei 3 bar: 17 l/min

| Bestell-Nr. | €/Stück |
|-------------|---------|
| 93 066 83 | 59,49 |

7| UNTERPUTZ-WANNENMISCHER

- Durchflussmenge Auslauf/Brause bei 3 bar: 21 l/min
- Maße Abdeckplatte ø: 155 mm
- Umsteller Wanne/Brause
- Mit Wandeinbaukörper

| Bestell-Nr. | €/Stück |
|-------------|---------|
| 93 066 80 | 76,93 |

8| UNTERPUTZ-BRAUSEMISCHER

- Durchflussmenge bei 3 bar: 23 l/min
- Maße Abdeckplatte ø: 116 mm
- Mit Wandeinbaukörper

| Bestell-Nr. | €/Stück |
|-------------|---------|
| 93 066 81 | 41,30 |

9| THERMOSTAT-WANNENMISCHER

- Ausladung: 189 mm
- Durchflussmenge Auslauf/Brause bei 3 bar: 18 l/min
- Umsteller Wanne/Brause
- Sicherheitssperre bei 38°C

| Bestell-Nr. | €/Stück |
|-------------|---------|
| 93 066 84 | 155,03 |

10| THERMOSTAT-BRAUSEMISCHER

- Ausladung Brauseabgang: 79 mm
- Durchflussmenge bei 3 bar: 22 l/min
- Sicherheitssperre bei 38°C

| Bestell-Nr. | €/Stück |
|-------------|---------|
| 93 066 85 | 138,27 |



Abbildung zeigt Thermostat-Brausemischer (Bestell-Nr. 93 066 85)

BADARMATUREN **ENZAN NERO** Messing schwarz matt



Abbildung zeigt Waschtischmischer, hohe Ausführung (Bestell-Nr. 93 161 27)

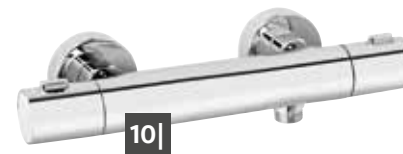

Abbildung zeigt Waschtischmischer (Bestell-Nr. 93 161 26)

1| WASCHTISCHMISCHER

- Höhe: 150 mm
- Auslaufhöhe: 95 mm
- Ausladung: 107 mm
- Durchflussmenge bei 3 bar: 15 l/min
- Mit Zugstangen-Ablaufgarnitur

| Bestell-Nr. | €/Stück |
|-------------|---------|
| 93 161 26 | 94,71 |

2| WASCHTISCHMISCHER

hohe Ausführung

- Höhe: 305 mm
- Auslaufhöhe: 250 mm
- Ausladung: 182 mm
- Durchflussmenge bei 3 bar: 14 l/min
- Mit Klicker-Ablaufgarnitur
- Passend für freistehende Waschsüsseln

| Bestell-Nr. | €/Stück |
|-------------|---------|
| 93 161 27 | 204,29 |

3| WASCHTISCHMISCHER

schwenkbar

- Schwenkauslauf: 360°
- Höhe: 300 mm
- Auslaufhöhe: 230 mm
- Ausladung: 175 mm
- Durchflussmenge bei 3 bar: 12 l/min
- Ohne Ablaufgarnitur

| Bestell-Nr. | €/Stück |
|-------------|---------|
| 93 161 29 | 128,51 |

4| UNTERPUTZ-WAND-WASCHTISCHMISCHER

- Ausladung: 180 mm
- Durchflussmenge bei 3 bar: 12 l/min
- Maße Abdeckplatte (B x H): 220 x 100 mm
- Ohne Ablaufgarnitur
- Mit Wandeinbaukörper

| Bestell-Nr. | €/Stück |
|-------------|---------|
| 93 161 31 | 236,51 |



Abbildung zeigt Unterputz-Wand-Waschtischmischer (Bestell-Nr. 93 161 31)

5| BIDETMISCHER

- Höhe: 125 mm
- Auslaufhöhe: 74 mm
- Ausladung: 105 mm
- Durchflussmenge bei 3 bar: 14 l/min
- Mit Zugstangen-Ablaufgarnitur
- Strahlregler mit Kugelgelenk

| Bestell-Nr. | €/Stück |
|-------------|---------|
| 93 161 25 | 83,37 |

6| WANNENMISCHER-SET

- Ausladung: 160 mm
- Durchflussmenge bei 3 bar:
 - Wanne: 18 l/min
 - Brause: 12 l/min
- Mit Handbrause: 1 Strahlart
- Wandbrausehalter
- Brauseschlauch: 1500 mm
- Umsteller Wanne/Brause

| Bestell-Nr. | €/Set |
|-------------|--------|
| 93 161 28 | 149,46 |

7| BRAUSEMISCHER

- Ausladung Brauseabgang: 49 mm
- Durchflussmenge bei 3 bar: 17 l/min

| Bestell-Nr. | €/Stück |
|-------------|---------|
| 93 161 30 | 88,04 |



5|



6|



7|

BADARMATUREN **DOKOS** Messing verchromt



1|



2|



3|

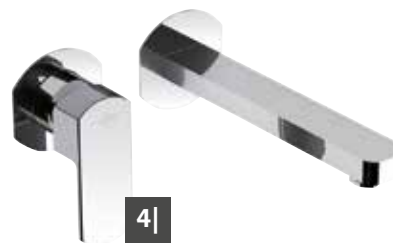

4|



5|



6|



Abbildung zeigt Waschtischmischer (Bestell-Nr. 93 720 77)

1| WASCHTISCHMISCHER

- Höhe: 137 mm
- Auslaufhöhe: 80 mm
- Ausladung: 115 mm
- Durchflussmenge bei 3 bar: 12 l/min
- Mit Zugstangen-Ablaufgarnitur

Bestell-Nr. €/Stück
93 720 77 96,01

2| WASCHTISCHMISCHER mit langem Auslauf

- Höhe: 137 mm
- Auslaufhöhe: 80 mm
- Ausladung: 170 mm
- Durchflussmenge bei 3 bar: 12 l/min
- Mit Zugstangen-Ablaufgarnitur

Bestell-Nr. €/Stück
93 720 79 110,14

3| WASCHTISCHMISCHER hohe Ausführung

- Höhe: 317 mm
- Auslaufhöhe: 260 mm
- Ausladung: 170 mm
- Durchflussmenge bei 3 bar: 12 l/min
- Mit Zugstangen-Ablaufgarnitur
- Für freistehende Waschsüsseln

Bestell-Nr. €/Stück
93 720 80 119,29

4| UNTERPUTZ-WAND- WASCHTISCHMISCHER

- Ausladung: 200 mm
- Durchflussmenge bei 3 bar: 13 l/min
- Ohne Ablaufgarnitur
- Mit Wandeinbaukörper

Bestell-Nr. €/Stück
93 720 87 135,51

5| BIDETMISCHER

- Höhe: 137 mm
- Auslaufhöhe: 74 mm
- Ausladung: 105 mm
- Durchflussmenge bei 3 bar: 12 l/min
- Mit Zugstangen-Ablaufgarnitur
- Strahlregler mit Kugelgelenk

Bestell-Nr. €/Stück
93 720 78 96,01

6| WANNENMISCHER-SET

- Ausladung: 182 mm
- Durchflussmenge bei 3 bar: 13,5 l/min
- Mit Stabhandbrause: 1 Strahlart
- Wandbrausehalter
- Brauseschlauch: 1500 mm
- Mit Antikalkknoppen (Easy Clean)
- Umsteller Wanne/Brause

Bestell-Nr. €/Set
93 720 82 194,56



Abbildung zeigt Thermostat-Brausemischer (Bestell-Nr. 93 720 85)



Abbildung zeigt Unterputz-Brausemischer-Fertigmontage-Set (Bestell-Nr. 93 151 33)

7| THERMOSTAT-WANNENMISCHER-SET

- Ausladung: 195 mm
- Durchflussmenge bei 3 bar:
 - Auslauf: 17,9 l/min
 - Brause: 15,6 l/min
- Mit Stabhandbrause: 1 Strahlart
- Wandbrausehalter
- Brauseschlauch: 1500 mm
- Mit Antikalkknoppen (Easy Clean)
- Umsteller Wanne/Brause
- Sicherheitssperre bei 38°C

| Bestell-Nr. | €/Set |
|-------------|--------|
| 93 720 86 | 216,97 |

8| BRAUSEMISCHER

- Ausladung Brauseabgang: 66 mm
- Durchflussmenge bei 3 bar: 13,2 l/min

| Bestell-Nr. | €/Stück |
|-------------|---------|
| 93 720 81 | 108,37 |

9| THERMOSTAT-BRAUSEMISCHER

- Ausladung Brauseabgang: 82 mm
- Durchflussmenge bei 3 bar: 11 l/min
- Sicherheitssperre bei 38°C

| Bestell-Nr. | €/Stück |
|-------------|---------|
| 93 720 85 | 132,60 |

10| UNTERPUTZ-WANNENMISCHER-FERTIGMONTAGE-SET

- Abdeckplatte ø: 170 mm
- Durchflussmenge bei 3 bar:
 - Auslauf: 15,7 l/min
 - Brause: 14,8 l/min
- Umsteller Wanne/Brause
- Für Tec-Box Grundkörper
- **Benötigter Grundkörper Bestell-Nr. 93 069 80**

| Bestell-Nr. | €/Set |
|-------------|--------|
| 93 151 32 | 105,40 |

11| UNTERPUTZ-BRAUSEMISCHER-FERTIGMONTAGE-SET

- Abdeckplatte ø: 170 mm
- Durchflussmenge bei 3 bar: 14,8 l/min
- Für Tec-Box Grundkörper
- **Benötigter Grundkörper Bestell-Nr. 93 069 80**

| Bestell-Nr. | €/Set |
|-------------|-------|
| 93 151 33 | 82,00 |

12| UNTERPUTZ-THERMOSTAT-WANNENMISCHER-FERTIGMONTAGE-SET

- Abdeckplatte ø: 185 mm
- Durchflussmenge bei 3 bar:
 - Auslauf: 22,7 l/min
 - Brause: 20 l/min
- Umsteller Wanne/Brause
- Sicherheitssperre bei 38°C
- Für Tec-Box Grundkörper
- **Benötigter Grundkörper Bestell-Nr. 93 069 80**

| Bestell-Nr. | €/Set |
|-------------|--------|
| 93 151 34 | 307,09 |

13| UNTERPUTZ-THERMOSTAT-BRAUSEMISCHER-FERTIGMONTAGE-SET

- Abdeckplatte ø: 185 mm
- Durchflussmenge bei 3 bar: 21,3 l/min
- Sicherheitssperre bei 38°C
- Für Tec-Box Grundkörper
- **Benötigter Grundkörper Bestell-Nr. 93 069 80**

| Bestell-Nr. | €/Set |
|-------------|--------|
| 93 151 35 | 271,80 |



BENÖTIGTER GRUNDKÖRPER

Tec Box

- Für Unterputz-Wannen-/Brausemischer und -Thermostate der Serien Evelia, Dokos und Kos
- Durchflussmenge bei 3 bar: 30 l/min

| Bestell-Nr. | €/Stück |
|-------------|---------|
| 93 069 80 | 68,71 |

BADARMATUREN **SKYLINE** Messing verchromt



1| WASCHTISCHMISCHER

Höhe 138 mm

- Höhe: 138 mm
- Auslaufhöhe: 90 mm
- Ausladung: 125 mm
- Durchflussmenge bei 3 bar: 10 l/min
- Mit Zugstangen-Ablaufgarnitur

Bestell-Nr. €/Stück
93 727 06 143,33

2| WASCHTISCHMISCHER

Höhe 230 mm

- Höhe: 230 mm
- Auslaufhöhe: 180 mm
- Ausladung: 184 mm
- Durchflussmenge bei 3 bar: 10 l/min
- Mit Klicker-Ablaufgarnitur
- Für freistehende Waschsüsseln

Bestell-Nr. €/Stück
93 727 07 170,63

3| WASCHTISCHMISCHER

Höhe 275 mm

- Höhe: 275 mm
- Auslaufhöhe: 225 mm
- Ausladung: 184 mm
- Durchflussmenge bei 3 bar: 10 l/min
- Mit Klicker-Ablaufgarnitur
- Für freistehende Waschsüsseln

Bestell-Nr. €/Stück
93 904 73 186,23

4| BIDETMISCHER

- Höhe: 116 mm
- Auslaufhöhe: 83 mm
- Ausladung: 126 mm
- Durchflussmenge bei 3 bar: 9 l/min
- Mit Zugstangen-Ablaufgarnitur
- Strahlregler mit Kugelgelenk

Bestell-Nr. €/Stück
93 727 10 146,26

5| WASCHTISCHMISCHER

Höhe 280 mm

- Schwenkauslauf: 360°
- Höhe: 280 mm
- Auslaufhöhe: 255 mm
- Ausladung: 180 mm
- Durchflussmenge bei 3 bar: 15 l/min
- Mit Klicker-Ablaufgarnitur
- Für freistehende Waschsüsseln

Bestell-Nr. €/Stück
93 904 75 182,33

6| WASCHTISCHMISCHER

Höhe 300 mm

- Schwenkauslauf: 360°
- Höhe: 300 mm
- Auslaufhöhe: 200 mm
- Ausladung: 205 mm
- Durchflussmenge bei 3 bar: 8,5 l/min
- Mit Zugstangen-Ablaufgarnitur

Bestell-Nr. €/Stück
93 904 96 221,00

7| UNTERPUTZ-WAND-WASCHTISCHMISCHER

- Ausladung: 200 mm
- Durchflussmenge bei 3 bar: 10 l/min
- Ohne Ablaufgarnitur
- Maße Abdeckplatte (B x H): 220 x 110 mm
- Mit Wandeinbaukörper
- **Vorsicht: Keine Unterputz-Verlängerung erhältlich!**

Bestell-Nr. €/Stück
93 727 17 205,54

8| UNTERPUTZ-WAND-WASCHTISCHMISCHER

- Ausladung: 180 mm
- Durchflussmenge bei 3 bar: 17 l/min
- Ohne Ablaufgarnitur
- Maße (B x H):
- Auslauf: 65 x 45 mm
- Abdeckplatte: 116 x 116 mm
- Mit Wandeinbaukörper
- **Vorsicht: Keine Unterputz-Verlängerung erhältlich!**

Bestell-Nr. €/Stück
93 727 16 141,23

9| BRAUSEMISCHER

- Ausladung Brauseabgang: 59 mm
- Durchflussmenge bei 3 bar: 15 l/min

Bestell-Nr. €/Stück
93 727 12 152,10

10| WANNENMISCHER-SET

- Ausladung: 190 mm
- Durchflussmenge Auslauf/Brause bei 3 bar: 13,5 l/min
- Mit Stabhandbrause: 1 Strahlart
- Wandbrausehalter
- Brauseschlauch: 1500 mm
- Umsteller Wanne/Brause

Bestell-Nr. €/Set
93 727 03 234,00



Abbildung zeigt Waschtischmischer, Höhe 280 mm (Bestell-Nr. 93 904 75)



Abbildung zeigt 3-Loch Wannenrandmischer-Set (Bestell-Nr. 93 727 05)



Abbildung zeigt Wannenmischer-Set (Bestell-Nr. 93 727 03)

11| WANNENEINLAUF

- DN 15 (1/2") AG
- Ausladung: 180 mm
- Durchflussmenge bei 3 bar: 17 l/min

| Bestell-Nr. | €/Stück |
|-------------|---------|
| 93 727 15 | 49,73 |

12| UNTERPUTZ-WANNENMISCHER

- Durchflussmenge Auslauf/Brause bei 3 bar: 21 l/min
- Maße Abdeckplatte (B x H): 85 x 175 mm
- Umsteller Wanne/Brause
- Mit Wandeinbaukörper

| Bestell-Nr. | €/Stück |
|-------------|---------|
| 93 727 19 | 108,80 |

13| UNTERPUTZ-BRAUSEMISCHER

- Durchflussmenge bei 3 bar: 24 l/min
- Maße Abdeckplatte (B x H): 85 x 125 mm
- Mit Wandeinbaukörper

| Bestell-Nr. | €/Stück |
|-------------|---------|
| 93 727 18 | 71,69 |

14| UNTERPUTZ-THERMOSTAT-WANNENMISCHER

- Durchflussmenge Auslauf/Brause bei 3 bar: 17 l/min
- Maße Abdeckplatte (B x H): 155 x 155 mm
- Umsteller Wanne/Brause
- Sicherheitssperre bei 38°C
- Mit Wandeinbaukörper

| Bestell-Nr. | €/Stück |
|-------------|---------|
| 93 904 79 | 175,36 |

15| UNTERPUTZ-THERMOSTAT-BRAUSEMISCHER

- Durchflussmenge bei 3 bar: 22 l/min
- Maße Abdeckplatte (B x H): 140 x 140 mm
- Sicherheitssperre bei 38°C
- Mit Wandeinbaukörper

| Bestell-Nr. | €/Stück |
|-------------|---------|
| 93 904 78 | 146,26 |

16| 3-LOCH WANNENRANDMISCHER-SET

- Höhe: 210 mm
- Auslaufhöhe: 135 mm
- Ausladung: 210 mm
- Durchflussmenge Auslauf/Brause bei 3 bar: 13 l/min
- Mit Stabhandbrause: 1 Strahlart
- Brausehalter
- Maximale Ausziehlänge Brauseschlauch: 1100 mm
- Umsteller Wanne/Brause

| Bestell-Nr. | €/Set |
|-------------|--------|
| 93 727 05 | 302,26 |

17| WANNENMISCHER-SET

bodenstehend, mit Stabhandbrause

- Höhe: 900 mm
- Auslaufhöhe: 800 mm
- Ausladung: 223 mm
- Durchflussmenge Auslauf/Brause bei 3 bar: 18 l/min
- Mit Stabhandbrause: 1 Strahlart
- Brausehalter
- Brauseschlauch: 1500 mm
- Mit Antikalkknoppen (Easy Clean)
- Umsteller Wanne/Brause
- Bodenrosette: 159 x 159 mm
- Mit Grundkörper

| Bestell-Nr. | €/Set |
|-------------|--------|
| 93 904 72 | 495,50 |

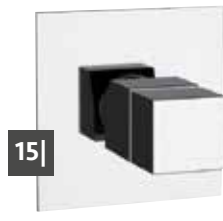
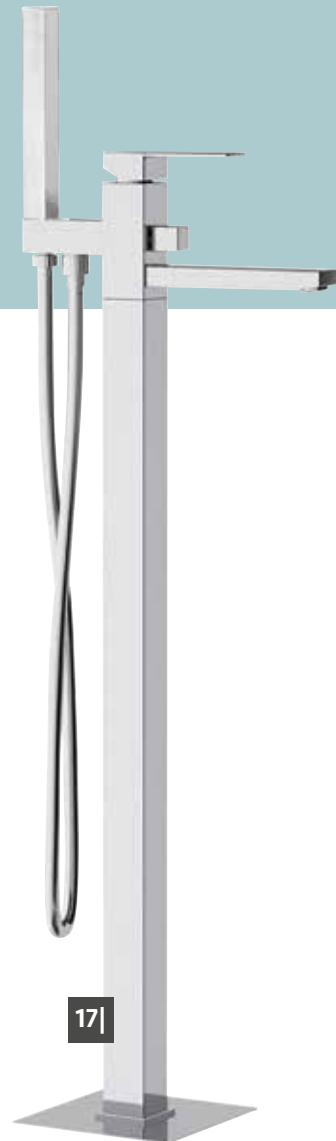

17|

BADARMATUREN **ENVER** Messing verchromt



1| WASCHTISCHMISCHER

- Höhe: 175 mm
- Auslaufhöhe: 100 mm
- Ausladung: 128 mm
- Durchflussmenge bei 3 bar: 12 l/min
- Mit Klicker-Ablaufgarnitur

Bestell-Nr. €/Stück
93 068 84 144,90

2| WASCHTISCHMISCHER

- hohe Ausführung
- Höhe: 310 mm
 - Auslaufhöhe: 235 mm
 - Ausladung: 128 mm
 - Durchflussmenge bei 3 bar: 8 l/min
 - Ohne Ablaufgarnitur
 - Für freistehende Waschschrüsseln

Bestell-Nr. €/Stück
93 068 85 219,39

3| WASCHTISCHMISCHER

- schwenkbar
- Schwenkauslauf: 360°
 - Höhe: 280 mm
 - Auslaufhöhe: 255 mm
 - Ausladung: 155 mm
 - Durchflussmenge bei 3 bar: 15 l/min
 - Mit Klicker-Ablaufgarnitur

Bestell-Nr. €/Stück
93 068 89 185,26

4| BIDETMISCHER

- Höhe: 140 mm
- Auslaufhöhe: 67 mm
- Ausladung: 128 mm
- Durchflussmenge bei 3 bar: 5 l/min
- Mit Zugstangen-Ablaufgarnitur
- Strahlregler mit Kugelgelenk

Bestell-Nr. €/Stück
93 068 86 144,90

5| WANNENMISCHER-SET

- Ausladung: 235 mm
- Durchflussmenge bei 3 bar: 13,5 l/min
- Mit Stabhandbrause: 1 Strahlart
- Wandbrausehalter
- Brauseschlauch: 1500 mm
- Umsteller Wanne/Brause

Bestell-Nr. €/Set
93 068 90 241,31

6| BRAUSEMISCHER

- Ausladung Brauseabgang: 87 mm
- Durchflussmenge bei 3 bar: 13,5 l/min

Bestell-Nr. €/Stück
93 068 91 162,44



Abbildung zeigt Waschtischmischer (Bestell-Nr. 93 068 84)

BADARMATUREN **TWIN** Messing verchromt



Abbildung zeigt Standventil (Bestell-Nr. 93 923 58)

1| STANDVENTIL

- Höhe: 150 mm
- Auslaufhöhe: 75 mm
- Ausladung: 90 mm
- Durchflussmenge bei 3 bar: 10,2 l/min
- Ohne Ablaufgarnitur
- Anschlussgewinde: DN 15 (1/2") AG
- **Nur Kaltwasser**

| Bestell-Nr. | €/Stück |
|-------------|---------|
| 93 923 58 | 28,37 |

2| WAND-AUSLAUFVENTIL

- Ausladung: 120 mm
- Durchflussmenge bei 3 bar: 9 l/min
- Ohne Ablaufgarnitur
- Anschlussgewinde: DN 15 (1/2") AG
- Ohne Rosette
- **Nur Kaltwasser**

| Bestell-Nr. | €/Stück |
|-------------|---------|
| 93 923 59 | 19,76 |

3| STANDVENTIL

- Höhe: 145 mm
- Auslaufhöhe: 75 mm
- Ausladung: 115 mm
- Durchflussmenge bei 3 bar: 10,2 l/min
- Ohne Ablaufgarnitur
- Anschlussgewinde: DN 15 (1/2") AG
- **Nur Kaltwasser**

| Bestell-Nr. | €/Stück |
|-------------|---------|
| 93 181 91 | 29,34 |

4| STANDVENTIL

- Höhe: 157 mm
- Auslaufhöhe: 51 mm
- Ausladung: 101 mm
- Durchflussmenge bei 3 bar: 10,2 l/min
- Ohne Ablaufgarnitur
- Anschlussgewinde: DN 15 (1/2") AG
- **Nur Kaltwasser**

| Bestell-Nr. | €/Stück |
|-------------|---------|
| 93 181 92 | 30,67 |



BADARMATUREN **SALSA**

Messing verchromt



1|



2|



3|



8|



9|



Abbildung zeigt Waschtischmischer (Bestell-Nr. 93 912 69)

1| WASCHTISCHMISCHER

- Mit Zugstangen-Ablaufgarnitur

| Typ | Höhe [mm] | Auslaufhöhe [mm] | Ausladung [mm] | Durchflussmenge bei 3 bar [l/min.] | Bestell-Nr. | €/Stück |
|-------------|-----------|------------------|----------------|------------------------------------|-------------|---------|
| Standard | 161 | 71 | 111 | 15,5 | 93 912 69 | 57,21 |
| Niederdruck | 162 | 72 | 114 | 11 | 93 146 11 | 61,83 |

2| WASCHTISCHMISCHER

hohe Ausführung

- Höhe: 308 mm
- Auslaufhöhe: 225 mm
- Ausladung: 170 mm
- Durchflussmenge bei 3 bar: 9,2 l/min
- Ohne Ablaufgarnitur

| Bestell-Nr. | €/Stück |
|-------------|---------|
| 93 168 06 | 57,63 |

3| WASCHTISCHMISCHER

mit Haarbrause

- Höhe: 142 mm
- Auslaufhöhe: 50 mm
- Ausladung: 135 mm
- Durchflussmenge bei 3 bar: 8,7 l/min
- Mit Zugstangen-Ablaufgarnitur
- Haarbrause ausziehbar bis auf 1100 mm

| Typ | Bestell-Nr. | €/Stück |
|-------------|-------------|---------|
| Standard | 93 955 53 | 76,34 |
| Niederdruck | 93 955 54 | 84,50 |

8| WANNENMISCHER

- Ausladung: 145 mm
- Durchflussmenge bei 3 bar: 22,9 l/min
- Umsteller Wanne/Brause
- Eigensicher gegen Rückfließen

| Bestell-Nr. | €/Stück |
|-------------|---------|
| 93 912 71 | 63,00 |

9| BRAUSEMISCHER

- Ausladung Brauseabgang: 44 mm
- Durchflussmenge bei 3 bar: 27,9 l/min
- Eigensicher gegen Rückfließen

| Bestell-Nr. | €/Stück |
|-------------|---------|
| 93 912 70 | 48,74 |



Abbildung zeigt Wannenmischer (Bestell-Nr. 93 912 71)

4| STANDVENTIL

- Höhe: 131 mm
- Auslaufhöhe: 74 mm
- Ausladung: 103 mm
- Durchflussmenge bei 3 bar: 10,5 l/min
- Ohne Ablaufgarnitur
- Anschlussgewinde: DN 15 (1/2") AG
- Inkl. flexiblem Anschlussschlauch: 300 mm, DN 15 (1/2") ÜW x DN 10 (3/8") ÜW
- **Nur Kaltwasser**

| Bestell-Nr. | €/Stück |
|-------------|---------|
| 93 146 16 | 32,03 |

5| STANDVENTIL

- Höhe: 178 mm
- Auslaufhöhe: 101 mm
- Ausladung: 111 mm
- Durchflussmenge bei 3 bar: 8,7 l/min
- Ohne Ablaufgarnitur
- Anschlussgewinde: DN 15 (1/2") AG
- Inkl. flexiblem Anschlussschlauch: 300 mm, DN 15 (1/2") ÜW x DN 10 (3/8") ÜW
- **Nur Kaltwasser**

| Bestell-Nr. | €/Stück |
|-------------|---------|
| 93 168 07 | 29,80 |

6| STANDVENTIL

hohe Ausführung, schwenkbar

- Schwenkauslauf 360°
- Höhe: 230 mm
- Auslaufhöhe: 145 mm
- Ausladung 125 mm
- Durchflussmenge bei 3 bar: 9,5 l/min
- Ohne Ablaufgarnitur
- Anschlussgewinde: DN 15 (1/2") AG
- Inkl. flexiblem Anschlussschlauch: 300 mm, DN 15 (1/2") ÜW x DN 10 (3/8") ÜW
- Nur Kaltwasser

| Bestell-Nr. | €/Stück |
|-------------|---------|
| 93 146 15 | 33,94 |

7| WANDVENTIL

- Ausladung: 209 mm
- Durchflussmenge bei 3 bar: 10,2 l/min
- Ohne Ablaufgarnitur
- Anschlussgewinde: DN 15 (1/2") AG
- Mit Rosette
- Nur Kaltwasser

| Bestell-Nr. | €/Stück |
|-------------|---------|
| 93 146 14 | 29,23 |



BADARMATUREN **KOS** Messing verchromt



Bestell-Nr. 93 500 08



Bestell-Nr. 93 500 12



3|



4|



5|

1| WASCHTISCHMISCHER

| Ausführung | Höhe [mm] | Auslaufhöhe [mm] | Ausladung [mm] | Durchflussmenge bei 3 bar [l/min.] | Bestell-Nr. | €/Stück |
|-----------------------------------|--------------|---------------------|-------------------|---------------------------------------|-------------|---------|
| Mit Zugstangen- Ablaufgarnitur | 147 | 55 | 118 | 12,5 | 93 500 08 | 109,51 |
| Ohne Ablaufgarnitur | 310 | 238 | 150 | 12,5 | 93 500 12 | 164,54 |

2| 3-LOCH-WASCHTISCHMISCHER

- Höhe: 295 mm
- Auslaufhöhe: 200 mm
- Ausladung: 155 mm
- Durchflussmenge bei 3 bar: 12,5 l/min
- Mit Zugstangen-Ablaufgarnitur

| Bestell-Nr. | €/Stück |
|-------------|---------|
| 93 500 10 | 174,59 |

3| UNTERPUTZ-WAND- WASCHTISCHMISCHER

- Ausladung: 174-194 mm
- Durchflussmenge bei 3 bar: 13,5 l/min
- Ohne Ablaufgarnitur
- Mit Wandeinbaukörper

| Bestell-Nr. | €/Stück |
|-------------|---------|
| 93 500 14 | 158,17 |

4| BIDETMISCHER

- Höhe: 147 mm
- Auslaufhöhe: 71 mm
- Ausladung: 100 mm
- Durchflussmenge bei 3 bar: 12 l/min
- Mit Zugstangen-Ablaufgarnitur
- Strahlregler mit Kugelgelenk

| Bestell-Nr. | €/Stück |
|-------------|---------|
| 93 500 09 | 109,51 |

5| 5-LOCH-WANNENRAND-MISCHER-SET

- Bedienung: Dreigriffmischer
- Ohne Thermostat
- 2 Absperrventile
- Höhe: 303 mm
- Auslaufhöhe: 183 mm
- Ausladung: 165 mm
- Durchflussmenge bei 3 bar:
 - Auslauf: 20,5 l/min
 - Brause: 9,2 l/min
- Mit Stabhandbrause: 1 Strahlart
- Brausehalter
- Maximale Ausziehlänge Brauseschlauch: 1100 mm
- Mit Antikalkknoppen (Easy Clean)
- Umsteller Wanne/Brause

| Bestell-Nr. | €/Set |
|-------------|--------|
| 93 500 04 | 567,84 |



Abbildung zeigt Waschtischmischer (Bestell-Nr. 93 500 12)

6| UNTERPUTZ-WANNENMISCHER-FERTIGMONTAGE-SET

- Abdeckplatte ø: 170 mm
- Durchflussmenge bei 3 bar:
 - Auslauf: 15,7 l/min
 - Brause: 14,8 l/min
- Umsteller Wanne/Brause
- Für Tec-Box Grundkörper
- **Benötigter Grundkörper Bestell-Nr. 93 069 80**

| Bestell-Nr. | €/Set |
|-------------|-------|
| 93 151 36 | 87,76 |

7| UNTERPUTZ-BRAUSEMISCHER-FERTIGMONTAGE-SET

- Abdeckplatte ø: 170 mm
- Durchflussmenge bei 3 bar: 14,8 l/min
- Für Tec-Box Grundkörper
- **Benötigter Grundkörper Bestell-Nr. 93 069 80**

| Bestell-Nr. | €/Set |
|-------------|-------|
| 93 151 37 | 64,63 |

8| THERMOSTAT-WANNENMISCHER

- Ausladung: 161 mm
- Durchflussmenge bei 3 bar:
 - Auslauf: 20,5 l/min
 - Brause: 12,3 l/min
- Umsteller Wanne/Brause
- Keramik-Oberteil mit Sparvorrichtung ECO-STOP
- Sicherheitssperre bei 38°C

| Bestell-Nr. | €/Stück |
|-------------|---------|
| 93 500 06 | 193,03 |

9| THERMOSTAT-BRAUSEMISCHER

- Ausladung Brauseabgang: 81 mm
- Durchflussmenge bei 3 bar: 12,5 l/min
- Keramik-Oberteil mit Sparvorrichtung ECO-STOP
- Sicherheitssperre bei 38°C

| Bestell-Nr. | €/Stück |
|-------------|---------|
| 93 500 05 | 148,63 |

10| UNTERPUTZ-THERMOSTAT-WANNENMISCHER-FERTIGMONTAGE-SET

- Abdeckplatte ø: 185 mm
- Durchflussmenge bei 3 bar:
 - Auslauf: 22,7 l/min
 - Brause: 20 l/min
- Umsteller Wanne/Brause
- Sicherheitssperre bei 38°C
- Für Tec-Box Grundkörper
- **Benötigter Grundkörper Bestell-Nr. 93 069 80**

| Bestell-Nr. | €/Set |
|-------------|--------|
| 93 151 38 | 269,01 |

11| UNTERPUTZ-THERMOSTAT-BRAUSEMISCHER-FERTIGMONTAGE-SET

- Abdeckplatte ø: 185 mm
- Durchflussmenge bei 3 bar: 20 l/min
- Sicherheitssperre bei 38°C
- Für Tec-Box Grundkörper
- **Benötigter Grundkörper Bestell-Nr. 93 069 80**

| Bestell-Nr. | €/Set |
|-------------|--------|
| 93 151 39 | 233,37 |

12| WANNENMISCHER-SET

bodenstehend, mit Stabhandbrause

- Schwenkauslauf: 360°
- Höhe: 895 mm
- Auslaufhöhe: 835 mm
- Ausladung: 222 mm
- Durchflussmenge bei 3 bar:
 - Auslauf: 21 l/min
 - Brause: 18 l/min
- Mit Stabhandbrause: 1 Strahlart
- Brausehalter
- Brauseschlauch: 1500 mm
- Mit Antikalkknoppen (Easy Clean)
- Umsteller Wanne/Brause
- Bodenrosette ø: 150 mm
- Mit Grundkörper

| Bestell-Nr. | €/Set |
|-------------|--------|
| 93 709 51 | 404,76 |

13| THERMOSTAT-WANNENMISCHER-SET

bodenstehend, mit Stabhandbrause

- Höhe: 888 mm
- Auslaufhöhe: 825 mm
- Ausladung: 196,5 mm
- Durchflussmenge bei 3 bar:
 - Auslauf: 20,5 l/min
 - Brause: 9,2 l/min
- Mit Stabhandbrause: 1 Strahlart
- Brausehalter
- Brauseschlauch: 1500 mm
- Mit Antikalkknoppen (Easy Clean)
- Umsteller Wanne/Brause
- Keramik-Oberteil mit Sparvorrichtung ECO-STOP
- Sicherheitssperre bei 38°C
- Bodenrosette: ø 68 mm
- **Montage ohne Grundkörper**

| Bestell-Nr. | €/Set |
|-------------|--------|
| 93 500 02 | 695,77 |



Abbildung zeigt Thermostat-Wannenmischer-Set (Bestell-Nr. 93 500 02)

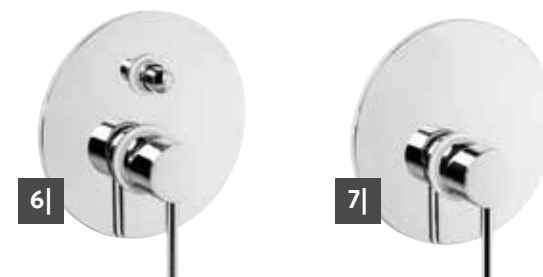

BENÖTIGTER GRUNDKÖRPER

Tec Box

- Für Unterputz-Wannen-/Brausemischer und -Thermostate der Serien Evelia, Dokos und Kos
- Durchflussmenge bei 3 bar: 30 l/min

| Bestell-Nr. | €/Stück |
|-------------|---------|
| 93 069 80 | 68,71 |

BADARMATUREN **EVELIA** Messing verchromt



1| WASCHTISCHMISCHER

- Höhe: 153 mm
- Auslaufhöhe: 61 mm
- Ausladung: 110 mm
- Durchflussmenge bei 3 bar: 12,5 l/min

| Ausführung | Bestell-Nr. | €/Stück |
|-------------------------------|-------------|---------|
| mit Zugstangen-Ablaufgarnitur | 93 069 67 | 69,37 |
| ohne Ablaufgarnitur | 93 069 68 | 62,50 |

2| WASCHTISCHMISCHER

mittlere Ausführung

- Höhe: 191 mm
- Auslaufhöhe: 95 mm
- Ausladung: 118 mm
- Durchflussmenge bei 3 bar: 12,3 l/min

| Ausführung | Bestell-Nr. | €/Stück |
|-------------------------------|-------------|---------|
| mit Zugstangen-Ablaufgarnitur | 93 069 69 | 95,60 |
| ohne Ablaufgarnitur | 93 069 70 | 88,71 |

3| WASCHTISCHMISCHER

hohe Ausführung

- Ausladung: 170 mm
- Ohne Ablaufgarnitur
- Für freistehende Waschtische

| Höhe [mm] | Auslaufhöhe [mm] | Durchflussmenge bei 3 bar [l/min.] | Bestell-Nr. | €/Stück |
|-----------|------------------|------------------------------------|-------------|---------|
| 271 | 175 | 12,9 | 93 069 71 | 121,83 |
| 321 | 225 | 12,9 | 93 069 72 | 128,16 |

4| UNTERPUTZ-WAND-WASCHTISCHMISCHER

- Ausladung: 131 - 155 mm
- Durchflussmenge bei 3 bar: 13 l/min
- Ohne Ablaufgarnitur
- Mit Wandeinbaukörper

| Bestell-Nr. | €/Stück |
|-------------|---------|
| 93 069 73 | 174,31 |

5| STANDVENTIL

- Höhe: 205 mm
- Auslaufhöhe: 106 mm
- Ausladung: 132 mm
- Durchflussmenge bei 3 bar: 12 l/min
- Ohne Ablaufgarnitur
- Anschlussgewinde: DN 15 (1/2") AG
- **Nur Kaltwasser**

| Bestell-Nr. | €/Stück |
|-------------|---------|
| 93 069 74 | 82,46 |

6| BIDETMISCHER

- Höhe: 153 mm
- Auslaufhöhe: 66 mm
- Ausladung: 100 mm
- Durchflussmenge bei 3 bar: 12,5 l/min
- Mit Zugstangen-Ablaufgarnitur
- Strahlregler mit Kugelgelenk

| Bestell-Nr. | €/Stück |
|-------------|---------|
| 93 069 75 | 68,39 |



Abbildung zeigt Waschtischmischer, hohe Ausführung (Bestell-Nr. 93 069 71)



BENÖTIGTER GRUNDKÖRPER

Tec Box

- Für Unterputz-Wannen-/Brausemischer und -Thermostate der Serien Evelia, Dokos und Kos
- Durchflussmenge bei 3 bar: 30 l/min

| Bestell-Nr. | €/Stück |
|-------------|---------|
| 93 069 80 | 68,71 |



Abbildung zeigt Wannenmischer (Bestell-Nr. 93 069 77)



Abbildung zeigt Thermostat-Wannenmischer (Bestell-Nr. 93 700 13)

7| WANNENMISCHER

- Ausladung: 170 mm
- Durchflussmenge bei 3 bar:
 - Brause: 13,5 l/min
 - Wanne: 21 l/min
- Umsteller Wanne/Brause

| Bestell-Nr. | €/Stück |
|-------------|---------|
| 93 069 77 | 100,20 |

8| BRAUSEMISCHER

- Ausladung Brauseabgang: 72 mm
- Durchflussmenge bei 3 bar: 13,7 l/min

| Bestell-Nr. | €/Stück |
|-------------|---------|
| 93 069 76 | 71,67 |

9| UNTERPUTZ-WANNENMISCHER FERTIGMONTAGE-SET

- Maße Abdeckplatte ø: 170 mm
- Durchflussmenge bei 3 bar:
 - Brause 19,9 l/min
 - Wanne: 22,1 l/min
- Umsteller Wanne/Brause
- Für Tec-Box Grundkörper
- **Benötigter Grundkörper Bestell-Nr. 93 069 80**

| Bestell-Nr. | €/Set |
|-------------|--------|
| 93 069 81 | 102,37 |

10| UNTERPUTZ-BRAUSEMISCHER FERTIGMONTAGE-SET

- Maße Abdeckplatte ø: 170 mm
- Durchflussmenge bei 3 bar: 19,9 l/min
- Für Tec-Box Grundkörper
- **Benötigter Grundkörper Bestell-Nr. 93 069 80**

| Bestell-Nr. | €/Set |
|-------------|-------|
| 93 069 82 | 60,87 |

11| THERMOSTAT-WANNENMISCHER

- Ausladung: 146 mm
- Durchflussmenge bei 3 bar:
 - Brause: 23,2 l/min
 - Wanne: 24,3 l/min
- Umsteller Wanne/Brause
- Sicherheitssperre bei 38°C

| Bestell-Nr. | €/Stück |
|-------------|---------|
| 93 700 13 | 113,71 |

12| THERMOSTAT-BRAUSEMISCHER

- Ausladung Brauseabgang: 68 mm
- Durchflussmenge bei 3 bar: 23,9 l/min
- Sicherheitssperre bei 38°C

| Bestell-Nr. | €/Stück |
|-------------|---------|
| 93 700 12 | 80,14 |

13| UNTERPUTZ-THERMOSTAT-WANNENMISCHER FERTIGMONTAGE-SET

- Abdeckplatte ø: 185 mm
- Durchflussmenge bei 3 bar:
 - Brause: 19,6 l/min
 - Wanne: 22,8 l/min
- Umsteller Wanne/Brause
- Sicherheitssperre bei 38°C
- Für Tec-Box Grundkörper
- **Benötigter Grundkörper Bestell-Nr. 93 069 80**

| Bestell-Nr. | €/Set |
|-------------|--------|
| 93 069 83 | 222,23 |

14| UNTERPUTZ-THERMOSTAT-BRAUSEMISCHER FERTIGMONTAGE-SET

- Abdeckplatte ø: 185 mm
- Durchflussmenge bei 3 bar: 19,6 l/min
- Sicherheitssperre bei 38°C
- Für Tec-Box Grundkörper
- **Benötigter Grundkörper Bestell-Nr. 93 069 80**

| Bestell-Nr. | €/Set |
|-------------|--------|
| 93 151 31 | 229,07 |



BADARMATUREN **LIVE 2.0** Messing verchromt



Abbildung zeigt Waschtischmischer (Bestell-Nr. 93 993 11)



Abbildung zeigt Unterputz-Wand-Waschtischmischer (Bestell-Nr. 93 993 13)

1| WASCHTISCHMISCHER

- Höhe: 166 mm
- Auslaufhöhe: 48 mm
- Ausladung: 129 mm
- Mit Zugstangen-Ablaufgarnitur

| Bestell-Nr. | €/Stück |
|-------------|---------|
| 93 993 11 | 60,03 |

2| WASCHTISCHMISCHER

hohe Ausführung

- Höhe: 281 mm
- Auslaufhöhe: 138 mm
- Ausladung: 201 mm
- Ohne Ablaufgarnitur
- Für freistehende Waschtische

| Bestell-Nr. | €/Stück |
|-------------|---------|
| 93 993 12 | 59,04 |

3| UNTERPUTZ-WAND-WASCHTISCHMISCHER

- Ausladung: 169 mm
- Mit Klicker-Ablaufgarnitur
- Mit Wandeinbaukörper

| Bestell-Nr. | €/Stück |
|-------------|---------|
| 93 993 13 | 59,69 |

BADARMATUREN **ETOU** Messing verchromt



Abbildung zeigt Waschtischmischer (Bestell-Nr. 93 014 01)



Abbildung zeigt Wannenmischer (Bestell-Nr. 93 018 70)

1| WASCHTISCHMISCHER

- Höhe: 107 mm
- Auslaufhöhe: 83 mm
- Ausladung: 107 mm
- Durchflussmenge bei 3 bar: 18 l/min
- Mit Zugstangen-Ablaufgarnitur

| Bestell-Nr. | €/Stück |
|-------------|---------|
| 93 018 71 | 34,54 |

2| WASCHTISCHMISCHER

hohe Ausführung, schwenkbar

- Schwenkauslauf: 360°
- Ausladung: 134 mm
- Mit Vorrichtung für eine Kette
- O-Ring dichtend

| Typ | Höhe [mm] | Auslaufhöhe [mm] | Durchflussmenge bei 3 bar [l/min.] | Bestell-Nr. | €/Stück |
|-------------|-----------|------------------|------------------------------------|-------------|---------|
| Standard | 211 | 153 | 19 | 93 014 01 | 23,96 |
| Niederdruck | 218 | 158 | 14,2 | 93 064 28 | 37,41 |

3| STANDVENTIL

- Höhe: 70 mm
- Auslaufhöhe: 33 mm
- Ausladung: 88 mm
- Ohne Ablaufgarnitur
- Durchflussmenge bei 3 bar: 16 l/min
- Anschlussgewinde: DN 15 (1/2") AG
- Nur Kaltwasser

| Bestell-Nr. | €/Stück |
|-------------|---------|
| 93 014 03 | 18,41 |

4| WANNENMISCHER

- Ausladung: 105 mm
- Durchflussmenge bei 3 bar:
 - Auslauf: 25 l/min
 - Brause: 22 l/min
- Umsteller Wanne/Brause

| Bestell-Nr. | €/Stück |
|-------------|---------|
| 93 018 70 | 40,84 |

5| BRAUSEMISCHER

- Ausladung Brauseabgang: 50 mm
- Durchflussmenge bei 3 bar: 49 l/min
- Auslauf: Flachdichtend DN 15 (1/2")

| Bestell-Nr. | €/Stück |
|-------------|---------|
| 93 014 10 | 22,51 |



BADARMATUREN **RETRO** Messing verchromt



Abbildung zeigt Waschtischmischer, Höhe 175 mm (Bestell-Nr. 93 909 99)

1| WASCHTISCHMISCHER

Höhe 100 mm

- Höhe: 100 mm
- Auslaufhöhe: 70 mm
- Ausladung: 130 mm
- Durchflussmenge bei 3 bar: 22 l/min
- Mit Zugstangen-Ablaufgarnitur

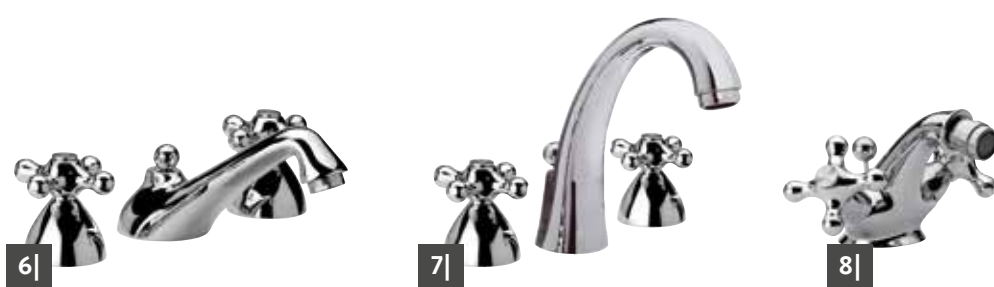
Bestell-Nr. €/Stück
93 910 01 89,70

2| WASCHTISCHMISCHER

Höhe 175 mm

- Höhe: 175 mm
- Auslaufhöhe: 125 mm
- Ausladung: 130 mm
- Durchflussmenge bei 3 bar: 22 l/min
- Mit Klicker-Ablaufgarnitur

Bestell-Nr. €/Stück
93 909 99 138,46

3| WASCHTISCHMISCHER

Höhe 200 mm, schwenkbar

- Schwenkauslauf: 360°
- Höhe: 200 mm
- Auslaufhöhe: 170 mm
- Ausladung: 125 mm
- Durchflussmenge bei 3 bar: 20 l/min
- Mit Zugstangen-Ablaufgarnitur

Bestell-Nr. €/Stück
93 910 00 106,29

4| WASCHTISCHMISCHER

Höhe 235 mm, schwenkbar

- Schwenkauslauf: 360°
- Höhe: 235 mm
- Auslaufhöhe: 167 mm
- Ausladung: 230 mm
- Durchflussmenge bei 3 bar: 18,5 l/min
- Mit Zugstangen-Ablaufgarnitur

Bestell-Nr. €/Stück
93 910 03 132,21

5| WASCHTISCHMISCHER

Höhe 310 mm, schwenkbar

- Schwenkauslauf: 360°
- Höhe: 310 mm
- Auslaufhöhe: 180 mm
- Ausladung: 190 mm
- Durchflussmenge bei 3 bar: 20 l/min
- Mit Zugstangen-Ablaufgarnitur

Bestell-Nr. €/Stück
93 910 06 100,04

6| 3-LOCH-WASCHTISCHMISCHER

Höhe 90 mm, schwenkbar

- Höhe: 90 mm
- Auslaufhöhe: 70 mm
- Ausladung: 140 mm
- Durchflussmenge bei 3 bar: 18,5 l/min
- Mit Zugstangen-Ablaufgarnitur

Bestell-Nr. €/Stück
93 910 02 108,23

7| 3-LOCH-WASCHTISCHMISCHER

Höhe 160 mm, hohe Ausführung

- Höhe: 160 mm
- Auslaufhöhe: 110 mm
- Ausladung: 125 mm
- Durchflussmenge bei 3 bar: 19 l/min
- Mit Zugstangen-Ablaufgarnitur

Bestell-Nr. €/Stück
93 910 04 105,30

8| BIDETMISCHER

- Höhe: 105 mm
- Auslaufhöhe: 90 mm
- Ausladung: 115 mm
- Durchflussmenge bei 3 bar: 19 l/min
- Mit Zugstangen-Ablaufgarnitur
- Strahlregler mit Kugelgelenk

Bestell-Nr. €/Stück
93 910 08 90,69



Abbildung zeigt Waschtischmischer (Bestell-Nr. 93 910 03)



Abbildung zeigt Wannenmischer-Set (Bestell-Nr. 93 909 95)

9| WANNENRANDMISCHER-SET

mit Standanschluss

- Höhe: 320 mm
- Ausladung: 185 mm
- Durchflussmenge Auslauf/Brause bei 3 bar: 35 l/min
- Mit Handbrause: 1 Strahlart
- Brausehalter
- Brauseschlauch: 1500 mm
- Umsteller Wanne/Brause

| Bestell-Nr. | €/Set |
|-------------|--------|
| 93 909 96 | 194,61 |

10| WANNENMISCHER-SET

mit Wandanschluss

- Höhe: 280 mm
- Ausladung: 170 mm
- Durchflussmenge Auslauf/Brause bei 3 bar: 35 l/min
- Mit Handbrause: 1 Strahlart
- Brausehalter
- Brauseschlauch: 1500 mm
- Umsteller Wanne/Brause

| Bestell-Nr. | €/Set |
|-------------|--------|
| 93 909 95 | 154,06 |

11| BRAUSEMISCHER

- Ausladung Brauseabgang: 55 mm
- Durchflussmenge bei 3 bar: 40 l/min

| Bestell-Nr. | €/Stück |
|-------------|---------|
| 93 910 10 | 67,29 |

12| 4-LOCH-WANNENRANDMISCHER-SET

- Höhe:
 - Auslauf: 135 mm
 - Handbrause: 205 mm
- Auslaufhöhe: 70 mm
- Ausladung: 190 mm
- Durchflussmenge Auslauf/Brause bei 3 bar: 24 l/min
- Mit Handbrause: 1 Strahlart
- Brausehalter
- Maximale Ausziehlänge Brauseschlauch: 1100 mm
- Umsteller Wanne/Brause

| Bestell-Nr. | €/Set |
|-------------|--------|
| 93 909 97 | 212,56 |

13| WANNENMISCHER-SET

bodenstehend, mit Handbrause

- Höhe: 700 mm
- Auslaufhöhe: 600 mm
- Ausladung: 125 mm
- Durchflussmenge Auslauf/Brause bei 3 bar: 35 l/min
- Mit Handbrause: 1 Strahlart
- Brausehalter
- Brauseschlauch: 1500 mm
- Umsteller Wanne/Brause
- Montage ohne Grundkörper

| Bestell-Nr. | €/Set |
|-------------|--------|
| 93 909 98 | 351,00 |



9|

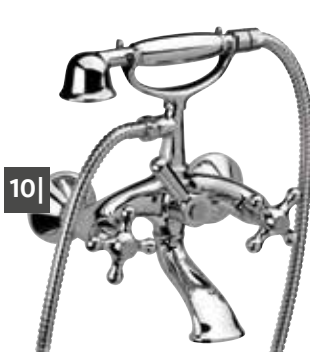

10|



11|



12|



13|

BADARMATUREN **COMI** Messing verchromt



Abbildung zeigt Wannenmischer (Bestell-Nr. 93 922 01)



Abbildung zeigt Waschtischmischer (Bestell-Nr. 93 921 99)

1| WASCHTISCHMISCHER

- Schwenkauslauf: 360°
- Höhe: 249 mm
- Auslaufhöhe: 183 mm
- Ausladung: 138 mm
- Durchflussmenge bei 3 bar: 12,8 l/min
- Mit Zugstangen-Ablaufgarnitur

Bestell-Nr. €/Stück
93 921 99 74,26

2| STANDVENTIL

- Höhe: 136 mm
- Auslaufhöhe: 68 mm
- Ausladung: 77 mm
- Durchflussmenge bei 3 bar: 10,4 l/min
- Ohne Ablaufgarnitur
- Anschlussgewinde: DN 15 (1/2") AG
- **Nur Kaltwasser**

Bestell-Nr. €/Stück
93 922 03 36,69

3| WANNENMISCHER

- Schwenkauslauf: 360°
- Höhe: 270 mm
- Auslaufhöhe: 156 mm
- Ausladung: 190 mm
- Durchflussmenge bei 3 bar:
 - Brause: 26 l/min
 - Wanne: 23 l/min
- Umsteller Wanne/Brause

Bestell-Nr. €/Stück
93 922 01 79,63

4| BRAUSEMISCHER

- Ausladung Brauseabgang: 49 mm
- Durchflussmenge bei 3 bar: 27 l/min

Bestell-Nr. €/Stück
93 922 00 58,14

BADARMATUREN INOX CUBO

Edelstahl matt

1| WASCHTISCHMISCHER

- Mit Schwallauslauf
- Höhe: 172 mm
- Auslaufhöhe: 58 mm
- Ausladung: 140 mm
- Durchflussmenge bei 3 bar: 10,6 l/min
- Mit Zugstangen-Ablaufgarnitur

Bestell-Nr. €/Stück
93 209 77 139,73

2| BIDETMISCHER

- Mit Schwallauslauf
- Höhe: 172 mm
- Auslaufhöhe: 64 mm
- Ausladung: 120 mm
- Durchflussmenge bei 3 bar: 10,3 l/min
- Mit Zugstangen-Ablaufgarnitur

Bestell-Nr. €/Stück
93 209 78 139,73

3| WANNENMISCHER

- Mit Schwallauslauf
- Ausladung: 226 mm
- Durchflussmenge bei 3 bar: 7,8 l/min
- Umsteller Wanne/Brause

Bestell-Nr. €/Stück
93 209 79 165,76

4| BRAUSEMISCHER

- Ausladung Brauseabgang: 124 mm
- Durchflussmenge bei 3 bar: 11,6 l/min

Bestell-Nr. €/Stück
93 209 80 142,33



Abbildung zeigt Wannenmischer (Bestell-Nr. 93 209 79)



Abbildung zeigt Waschtischmischer (Bestell-Nr. 93 209 77)



1|



2|



3|



4|

BADARMATUREN **INOX ROUND** Edelstahl matt



Abbildung zeigt Waschtischmischer, hohe Ausführung (Bestell-Nr. 93 210 17)



Abbildung zeigt Waschtischmischer (Bestell-Nr. 93 016 21)

1| WASCHTISCHMISCHER

- Höhe: 158 mm
- Auslaufhöhe: 60 mm
- Ausladung: 124 mm
- Durchflussmenge bei 3 bar: 9,3 l/min
- Mit Zugstangen-Ablaufgarnitur

| Bestell-Nr. | €/Stück |
|-------------|---------|
| 93 016 21 | 111,86 |

2| WASCHTISCHMISCHER

hohe Ausführung

- Höhe: 335 mm
- Auslaufhöhe: 218 mm
- Ausladung: 151 mm
- Durchflussmenge bei 3 bar: 8,9 l/min
- Mit Zugstangen-Ablaufgarnitur
- Für freistehende Waschtische

| Bestell-Nr. | €/Stück |
|-------------|---------|
| 93 210 17 | 131,05 |

3| BIDETMISCHER

- Höhe: 158 mm
- Auslaufhöhe: 86 mm
- Ausladung: 124 mm
- Durchflussmenge bei 3 bar: 9,4 l/min
- Mit Zugstangen-Ablaufgarnitur
- Strahlregler mit Kugelgelenk

| Bestell-Nr. | €/Stück |
|-------------|---------|
| 93 016 22 | 111,86 |



Abbildung zeigt Wannenmischer-Set, bodenstehend (Bestell-Nr. 93 012 32)

4| WANNENMISCHER

- Ausladung: 195 mm
- Durchflussmenge Auslauf/Brause bei 3 bar: 8,6 l/min
- Umsteller Wanne/Brause

| Bestell-Nr. | €/Stück |
|-------------|---------|
| 93 209 70 | 135,39 |

5| BRAUSEMISCHER

- Ausladung Brauseabgang: 84 mm
- Durchflussmenge bei 3 bar: 8,6 l/min

| Bestell-Nr. | €/Stück |
|-------------|---------|
| 93 209 71 | 115,43 |

6| WANNENMISCHER-SET

bodenstehend, mit Stabhandbrause

- Höhe: 1013 mm
- Auslaufhöhe: 813 mm
- Ausladung: 246 mm
- Durchflussmenge Auslauf/Brause bei 3 bar: 8,1 l/min
- Mit Stabhandbrause: 1 Strahlart
- Brausehalter
- Brauseschlauch: 1500 mm
- Mit Antikalknoppen (Easy Clean)
- Umsteller Wanne/Brause (Umstellung am Griff)
- Bodenrosette: ø 114 mm
- Mit Grundkörper

| Bestell-Nr. | €/Set |
|-------------|--------|
| 93 012 32 | 568,93 |



THERMOSTATE Messing verchromt



Abbildung zeigt Wannemischerthermostat Dali (Bestell-Nr. 93 938 46)

1| WANNENTHERMOSTAT PATMOS

- Ausladung: 164 mm
- Durchflussmenge bei 3 bar:
 - Auslauf: 20 l/min
 - Brause: 25,6 l/min
- Umsteller Wanne/Brause
- Sicherheitssperre bei 38°C

| Bestell-Nr. | €/Stück |
|-------------|---------|
| 93 700 10 | 134,39 |

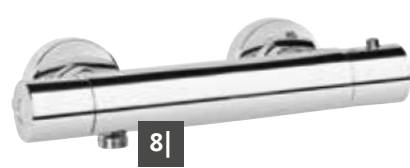
2| BRAUSETHERMOSTAT PATMOS

- Ausladung Brauseabgang: 66 mm
- Durchflussmenge bei 3 bar: 20,3 l/min
- Sicherheitssperre bei 38°C

| Bestell-Nr. | €/Stück |
|-------------|---------|
| 93 700 09 | 94,89 |

3| WANNENMISCHERTHERMOSTAT DALI

- Ausladung: 165 mm
- Durchflussmenge bei 3 bar:
 - Auslauf: 21 l/min
 - Brause: 15 l/min
- Umsteller Wanne/Brause
- Sicherheitssperre bei 38°C

| Bestell-Nr. | €/Stück |
|-------------|---------|
| 93 938 46 | 109,56 |

4| BRAUSETHERMOSTAT DALI

- Ausladung Brauseabgang: 71 mm
- Durchflussmenge bei 3 bar: 26 l/min
- Sicherheitssperre bei 38°C

| Bestell-Nr. | €/Stück |
|-------------|---------|
| 93 709 46 | 73,06 |

5| WANNENTHERMOSTAT EVICA

- Ausladung: 163 mm
- Durchflussmenge bei 3 bar:
 - Auslauf: 20 l/min
 - Brause: 22,1 l/min
- Umsteller Wanne/Brause
- Sicherheitssperre bei 38°C

| Bestell-Nr. | €/Stück |
|-------------|---------|
| 93 030 44 | 133,71 |

6| BRAUSETHERMOSTAT EVICA

- Ausladung Brauseabgang: 80 mm
- Durchflussmenge bei 3 bar: 23,4 l/min
- Sicherheitssperre bei 38°C

| Bestell-Nr. | €/Stück |
|-------------|---------|
| 93 030 43 | 92,86 |

7| WANNENTHERMOSTAT RUMBA

- Ausladung: 150 mm
- Durchflussmenge bei 3 bar: 19,3 l/min
- Umsteller Wanne/Brause
- Mit Keramik Oberteil
- Sicherheitssperre bei 38°C
- Für Durchlauferhitzer geeignet

| Bestell-Nr. | €/Stück |
|-------------|---------|
| 93 979 68 | 85,56 |

8| BRAUSETHERMOSTAT RUMBA

- Ausladung Brauseabgang: 72 mm
- Durchflussmenge bei 3 bar: 17,7 l/min
- Mit Keramik Oberteil
- Sicherheitssperre bei 38°C

| Bestell-Nr. | €/Stück |
|-------------|---------|
| 93 979 67 | 73,49 |

9| BRAUSETHERMOSTAT MIKROS

- Ausladung Brauseabgang: 70 mm
- Durchflussmenge bei 3 bar: 26 l/min
- Sicherheitssperre bei 38°C

| Bestell-Nr. | €/Stück |
|-------------|---------|
| 93 709 48 | 66,19 |

11| BRAUSETHERMOSTAT BRIGHTON

- Ausladung Brauseabgang: 71 mm
- Durchflussmenge bei 3 bar: 19 l/min
- Sicherheitssperre bei 38°C

| Ausführung | Bestell-Nr. | €/Stück |
|--------------------------------|-------------|---------|
| Abgang nach unten DN 15 (1/2") | 93 709 49 | 89,03 |
| Abgang nach oben DN 20 (3/4") | 93 729 34 | 113,04 |

10| BRAUSETHERMOSTAT CHOROMORO

- Ausladung Brauseabgang: 58 mm
- Durchflussmenge bei 3 bar: 24 l/min
- Sicherheitssperre bei 38°C

| Bestell-Nr. | €/Stück |
|-------------|---------|
| 93 709 45 | 58,27 |

12| BRAUSETHERMOSTAT GLOBOS

- Ausladung Brauseabgang: 90 mm
- Durchflussmenge bei 3 bar: 18 l/min
- Sicherheitssperre bei 38°C

| Bestell-Nr. | €/Stück |
|-------------|---------|
| 93 016 50 | 85,60 |



Abbildung zeigt Thermostat-Brausemischer (Bestell-Nr. 93 016 50)

13| WANNENEINLAUF GLOBOS

- Mit Umstellung für Brauseschlauch
- Umsteller ist arretierbar, deshalb auch für niedrige Wasserdrücke einsetzbar
- Ausladung: 100 mm
- Durchflussmenge bei 3 bar: 21 l/min

| Bestell-Nr. | €/Stück |
|-------------|---------|
| 93 175 22 | 29,21 |

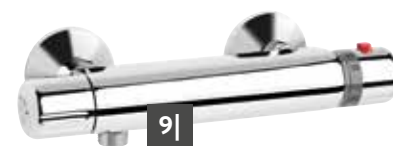

9|



10|



Bestell-Nr.: 93 709 49

11|



Bestell-Nr.: 93 729 34



12|



13|

DUSCHBRAU

DAS LÄUFT – VOM REGENTROPFEN



Welcher Duschtyp sind Sie? Verwöhnen Sie sich und Ihre Seele gerne mit sanft sprudelndem Wasser, sammeln bei einem warmen Brauseregen neue Energie oder härten sich mit einer kalten Dusche ab?

Von Handbrausen über Kopf- und Seitenbrausen bis zu kompletten Duschsystemen finden Sie in unserem Sortiment alles für Ihr Duschvergnügen. Verschiedene Eigenschaften wie Easy-Clean, Mehrstrahlssysteme und Wasserspar-Funktionen erleichtern den (Dusch-)Alltag und erhöhen den Nutzen der Duschbrausen. Die hochwertige Verarbeitung, verbunden mit der geschmackvollen Optik, machen jede Brause zu einem besonderen Hingucker.

Kombinieren Sie auch Ihr Duschesystem oder die einzelne Brause mit anderen passenden Armaturen aus unseren Kollektionen, um einen abgestimmten Badezimmer-Look zu erzielen.

SEN

BIS ZUM WASSERFALL



228 » 229

HANDBRAUSEN



233 » 231

STABHANDBRAUSEN



232

WANDANSCHLUSSBÖGEN



233

WANDBRAUSEHALTER



233

BRAUSESCHLÄUCHE



234

BRAUSESTANGEN



235 » 238

BRAUSE-SETS



239 » 245

BRAUSE-SYSTEME



246

INTIM HYGIENEDUSCHEN



247 » 248

BRAUSEPANEELE



249

DUSCHSÄULEN



250 » 253

KOPFBRAUSEN



254

WAND-ANSCHLUSSROHRE



255

DECKEN-ANSCHLUSSROHRE



256

SEITENBRAUSEN

HANDBRAUSEN ABS-Kunststoff verchromt



Abbildung zeigt Handbrause Luna Mono (Bestell-Nr. 93 010 93)

1| KRISTALL

- 2 Strahlarten: Regen, Soft
- ø: 55 mm
- Mit Antikalkknoppen (Easy Clean)
- Durchflussmenge bei 3 bar: 8 l/min
- Inkl. Wasserspar-Set

Bestell-Nr. €/Stück
93 011 12 7,16

2| TETIS MONO

- 1 Strahlart: Regen
- ø: 71 mm
- Mit Antikalkknoppen (Easy Clean)
- Durchflussmenge bei 3 bar: 15 l/min
- Inkl. Wasserspar-Set

Bestell-Nr. €/Stück
93 072 91 4,83

3| TETIS

- 3 Strahlarten: Regen, Massage, Regen+Massage
- ø: 71 mm
- Mit Antikalkknoppen (Easy Clean)
- Durchflussmenge bei 3 bar: 10,5 l/min
- Inkl. Wasserspar-Set

Bestell-Nr. €/Stück
93 012 35 5,96

4| CYLINDRICA 1

- 1 Strahlart: Regen
- ø: 75 mm
- Mit Antikalkknoppen (Easy Clean)
- Durchflussmenge bei 3 bar: 22,4 l/min

Bestell-Nr. €/Stück
93 203 47 12,70

5| ETHIA

- 2 Strahlarten: Regen, Massage
- ø: 75 mm
- Mit Antikalkknoppen (Easy Clean)
- Durchflussmenge bei 3 bar: 9 l/min.

Bestell-Nr. €/Stück
93 079 19 12,03

6| LUNA MONO

- 1 Strahlart: Regen
- ø: 81 mm
- Mit Antikalkknoppen (Easy Clean)
- Durchflussmenge bei 3 bar: 15 l/min
- Inkl. Wasserspar-Set

Bestell-Nr. €/Stück
93 010 93 9,84

7| LUNA

- 5 Strahlarten: Regen, Massage, Soft, Regen+Massage, Regen+Soft
- ø: 81 mm
- Mit Antikalkknoppen (Easy Clean)
- Durchflussmenge bei 3 bar: 13 l/min
- Inkl. Wasserspar-Set

Bestell-Nr. €/Stück
93 010 94 12,00

8| OPTIMA

- 3 Strahlarten: Regen, Massage, Regen+Massage
- ø 90 mm
- Mit Antikalkknoppen (Easy Clean)
- Durchflussmenge bei 3 bar: 8,4 l/min

Bestell-Nr. €/Stück
93 175 59 10,16

9| JUNO

- 5 Strahlarten: Regen, Massage, Soft, Regen+Massage, Regen+Soft
- ø: 92 mm
- Mit Antikalkknoppen (Easy Clean)
- Durchflussmenge bei 3 bar: 13 l/min
- Inkl. Wasserspar-Set

Bestell-Nr. €/Stück
93 071 92 16,40

10| MOON

- 3 Strahlarten: Regen, Massage, Regen+Massage
- ø: 95 mm
- Mit Antikalkknoppen (Easy Clean)
- Durchflussmenge bei 3 bar: 11 l/min
- Inkl. Wasserspar-Set

Bestell-Nr. €/Stück
93 710 60 14,46

11| ONE

- 1 Strahlart: Regen
- ø: 100 mm
- Mit Antikalkknoppen (Easy Clean)
- Durchflussmenge bei 3 bar: 15 l/min
- Inkl. Wasserspar-Set

| Bestell-Nr. | €/Stück |
|-------------|---------|
| 93 726 23 | 10,56 |

12| MAGNIFICA

- 3 Strahlarten: Regen, Massage, Regen+Massage
- ø 100 mm
- Mit Antikalkknoppen (Easy Clean)
- Durchflussmenge bei 3 bar: 7,3 l/min

| Bestell-Nr. | €/Stück |
|-------------|---------|
| 93 175 61 | 16,29 |

13| SUPREMA

- 4 Strahlarten: Normal, Regen, Massage, Regen+Massage
- ø 100 mm
- Mit Antikalkknoppen (Easy Clean)
- Durchflussmenge bei 3 bar: 9,1 l/min

| Bestell-Nr. | €/Stück |
|-------------|---------|
| 93 175 60 | 13,03 |

14| CASCADE

- 2 Strahlarten: Regen, Schwallstrahl
- ø: 110 mm
- Mit Antikalkknoppen (Easy Clean)
- Durchflussmenge bei 3 bar: 10 l/min

| Bestell-Nr. | €/Stück |
|-------------|---------|
| 93 016 47 | 13,50 |

15| LUVIA

- 3 Strahlarten: Regen, Massage, Regen+Massage
- ø 110 mm
- Mit Antikalkknoppen (Easy Clean)
- Durchflussmenge bei 3 bar: 16 l/min
- Inkl. Wasserspar-Set

| Bestell-Nr. | €/Stück |
|-------------|---------|
| 93 069 98 | 16,03 |

16| MIXA 3 FITAIR

- Extra flaches Design
- 3 Strahlarten: Regenstrahl, gebündelter Regenstrahl und kombinierter Regenstrahl
- ø 110 mm
- Mit Antikalkknoppen (Easy Clean)
- Durchflussmenge bei 3 bar: 10,7 l/min

| Bestell-Nr. | €/Stück |
|-------------|---------|
| 93 709 05 | 36,09 |

17| LUVIA

mit Dynamo, LED

- 1 Strahlart: Regen
- ø: 135 mm
- Mit Antikalkknoppen (Easy Clean)
- Durchflussmenge bei 3 bar: 16,5 l/min
- Mit Dynamo
- Inkl. Wasserspar-Set
- **Farbwechsel entsprechend Wassertemperatur**

| Bestell-Nr. | €/Stück |
|-------------|---------|
| 93 726 24 | 32,43 |

18| MIXA 3 FITAIR

- Extra flaches Design
- 3 Strahlarten: Regenstrahl, gebündelter Regenstrahl und kombinierter Regenstrahl
- ø 140 mm
- Mit Antikalkknoppen (Easy Clean)
- Durchflussmenge bei 3 bar: 10,7 l/min

| Bestell-Nr. | €/Stück |
|-------------|---------|
| 93 709 04 | 39,99 |

19| LUVIA

- 5 Strahlarten: Regen, Massage, Regen+Massage, Soft, Regen+Soft
- ø 170 mm
- Mit Antikalkknoppen (Easy Clean)
- Durchflussmenge bei 3 bar: 14,3 l/min
- Inkl. Wasserspar-Set

| Bestell-Nr. | €/Stück |
|-------------|---------|
| 93 071 94 | 24,16 |

20| SIRIO XXL

- 1 Strahlart: Regen
- ø: 190 mm
- Mit Antikalkknoppen (Easy Clean)
- Durchflussmenge bei 3 bar: 20 l/min

| Bestell-Nr. | €/Stück |
|-------------|---------|
| 93 016 43 | 20,27 |



11|



12|



14|



13|



15|



16|



17|



18|



19|



20|



Abbildung zeigt Handbrause Luvia (Bestell-Nr. 93 071 94)

STABHANDBRAUSEN Messing / ABS-Kunststoff / Edelstahl



Rund

1| DIVA

- Material: Messing
- Oberfläche: Verchromt
- 1 Strahlart: Regen
- Durchflussmenge bei 3 bar: 23 l/min

| Bestell-Nr. | €/Stück |
|-------------|---------|
| 93 916 33 | 34,44 |

2| SALSA

- Material: Messing
- Oberfläche: verchromt
- 1 Strahlart: Regen
- Mit Antikalkknoppen (Easy Clean)
- Durchflussmenge bei 3 bar: 20,2 l/min

| Bestell-Nr. | €/Stück |
|-------------|---------|
| 93 168 04 | 19,14 |

3| ENZAN NERO

- Material: Messing
- Oberfläche: schwarz matt
- 1 Strahlart: Regen
- Durchflussmenge bei 3 bar: 26 l/min

| Bestell-Nr. | €/Stück |
|-------------|---------|
| 93 161 66 | 25,21 |

4| ZEN

- Material: ABS-Kunststoff
- Oberfläche: Verchromt
- 1 Strahlart: Regen
- Mit Antikalkknoppen (Easy Clean)
- Durchflussmenge bei 3 bar: 23 l/min.

| Bestell-Nr. | €/Stück |
|-------------|---------|
| 93 083 50 | 14,50 |

5| DAFON

- Material: ABS-Kunststoff
- Oberfläche: Verchromt
- 1 Strahlart: Regen
- Durchflussmenge bei 3 bar: 14,5 l/min
- Mit Antikalkknoppen (Easy Clean)

| Bestell-Nr. | €/Stück |
|-------------|---------|
| 93 160 73 | 10,36 |

6| HYGIENE-HANDBRAUSE CEDRINO

- Material: ABS-Kunststoff
- Oberfläche: Verchromt
- Mit Abschaltssystem
- 1 Strahlart: Regen
- Mit Antikalkknoppen (Easy Clean)
- Durchflussmenge bei 3 bar: 5 l/min

| Bestell-Nr. | €/Stück |
|-------------|---------|
| 93 171 24 | 12,09 |

7| INOX EDIO

- Material: Edelstahl
- 1 Strahlart: Regen
- Mit Antikalkknoppen (Easy Clean)
- Durchflussmenge bei 3 bar: 25,3 l/min

| Ausführung | Bestell-Nr. | €/Stück |
|------------|-------------|---------|
| gebürstet | 93 710 00 | 21,96 |
| poliert | 93 710 03 | 21,96 |



Abbildung zeigt Stabhandbrause Enzan Nero (Bestell-Nr. 93 161 66)

8| SET ENZAN NERO

mit Wandanschlussbogen und Brausehalter

- Material: Messing
- Oberfläche: schwarz matt
- Wandanschlussbogen mit Brausehalter DN 15 (1/2")
- Brauseschlauch: 1500 mm
- Stabhandbrause:
 - 1 Strahlart: Regen
- Durchflussmenge bei 3 bar: 26 l/min
- Inkl. Befestigung

| Bestell-Nr. | €/Set |
|-------------|-------|
| 93 161 68 | 80,90 |

9| SET EVELIA

mit Wandbrausehalter

- Material: ABS-Kunststoff
- Oberfläche: Verchromt
- Wandanschlussbogen mit Brausehalter DN 15 (1/2")
- Brauseschlauch: 1500 mm
- Stabhandbrause
 - 1 Strahlart: Regen
 - Mit Antikalkknoppen (Easy Clean)
- Ausladung: 90 mm
- Durchflussmenge bei 3 bar: 9,9 l/min
- Inkl. Befestigung

| Bestell-Nr. | €/Set |
|-------------|-------|
| 93 700 22 | 55,16 |



Eckig

10| ETALKA

- Material: Messing
- Oberfläche: Verchromt
- 1 Strahlart: Regen
- Mit Antikalkknoppen (Easy Clean)
- Durchflussmenge bei 3 bar: 15 l/min

| Bestell-Nr. | €/Stück |
|-------------|---------|
| 93 079 18 | 27,69 |

11| SALSALSA

- Material: Messing
- Oberfläche: Verchromt
- 1 Strahlart: Regen
- Mit Antikalkknoppen (Easy Clean)
- Durchflussmenge bei 3 bar: 17,6 l/min

| Bestell-Nr. | €/Stück |
|-------------|---------|
| 93 168 05 | 22,39 |

12| CUBO

- Material: Messing
- Oberfläche: Verchromt
- 1 Strahlart: Regen
- Mit Antikalkknoppen (Easy Clean)
- Durchflussmenge bei 3 bar: 23 l/min

| Bestell-Nr. | €/Stück |
|-------------|---------|
| 93 203 50 | 26,47 |

13| DAFON

- Material: Messing
- Oberfläche: Verchromt
- 1 Strahlart: Regen
- Durchflussmenge bei 3 bar: 21 l/min

| Bestell-Nr. | €/Stück |
|-------------|---------|
| 93 160 74 | 28,29 |

14| INOX EDIO

- Material: Edelstahl
- Oberfläche: Poliert
- 1 Strahlart: Regen
- Mit Antikalkknoppen (Easy Clean)
- Durchflussmenge bei 3 bar: 14,7 l/min

| Bestell-Nr. | €/Stück |
|-------------|---------|
| 93 710 05 | 25,27 |



Abbildung zeigt Stabhandbrause-Set Evelia, mit Wandbrausehalter (Bestell-Nr. 93 700 22)



WANDANSCHLUSSBÖGEN DN 15 (1/2") x DN 15 (1/2")

Messing verchromt



1| STANDARD

- Maße (B x H x T): 53 x 53 x 56 mm
- Ohne Wanddichtung

| Bestell-Nr. | €/Stück |
|-------------|---------|
| 93 012 97 | 5,94 |

2| STANDARD

- Leichte Ausführung: 240 g
- Mit Rückflussverhinderer
- Inkl. Wanddichtung
- Maße (B x H x T): 55 x 67 x 52 mm

| Bestell-Nr. | €/Stück |
|-------------|---------|
| 93 133 17 | 12,40 |

3| DELUXE

- **Massive, schwere Ausführung: 280 g**
- Inkl. Wanddichtung
- Maße (B x H x T): 55 x 67 x 57 mm

| Bestell-Nr. | €/Stück |
|-------------|---------|
| 93 704 27 | 15,63 |

4| QUADRATISCH

- Ohne Wanddichtung
- Maße (B x H x T): 50 x 50 x 60 mm

| Rückflussverhinderer | Bestell-Nr. | €/Stück |
|----------------------|-------------|---------|
| Ohne | 93 051 81 | 21,93 |
| Mit | 93 051 82 | 22,91 |

5| RUND

- Inkl. Wanddichtung
- Maße (B x H x T): 50 x 64 x 45 mm

| Rückflussverhinderer | Bestell-Nr. | €/Stück |
|----------------------|-------------|---------|
| Ohne | 93 051 75 | 17,16 |
| Mit | 93 051 76 | 18,39 |

6| ECKIG

- Inkl. Wanddichtung
- Maße (B x H x T): 43 x 57 x 45 mm

| Rückflussverhinderer | Bestell-Nr. | €/Stück |
|----------------------|-------------|---------|
| Ohne | 93 051 77 | 21,37 |
| Mit | 93 051 78 | 22,47 |

7| RUND

- Inkl. Wanddichtung
- Maße (B x H x T): 50 x 52 x 69 mm

| Rückflussverhinderer | Bestell-Nr. | €/Stück |
|----------------------|-------------|---------|
| Ohne | 93 051 79 | 18,39 |
| Mit | 93 051 80 | 19,37 |

8| ENZAN NERO

- **Oberfläche: schwarz Matt**
- Inkl. Wanddichtung
- Maße (B x H x T): 58,5 x 67 x 40,5 mm

| Bestell-Nr. | €/Stück |
|-------------|---------|
| 93 170 74 | 24,90 |

9| MIT INTEGRIERTER ABSPERRUNG

- Mengenregulierung möglich
- Ohne Wanddichtung
- Maße (B x H x T): 60 x 60 x 100 mm

| Bestell-Nr. | €/Stück |
|-------------|---------|
| 93 160 10 | 31,84 |

10| RECHTECKIG

- Feste Rosette
- Inkl. Wanddichtung
- Maße (B x H x T): 46 x 35 x 80 mm

| Rückflussverhinderer | Bestell-Nr. | €/Stück |
|----------------------|-------------|---------|
| Ohne | 93 051 85 | 22,47 |
| Mit | 93 051 86 | 23,47 |

11| MIT BRAUSEHALTER QUADRATISCH

- Mit beweglichem Brausehalter
- Ohne Wanddichtung
- Maße (B x H x T): 68 x 50 x 80 mm

| Bestell-Nr. | €/Stück |
|-------------|---------|
| 93 051 87 | 36,07 |

12| MIT BRAUSEHALTER FLACH

- Mit beweglichem Brausehalter
- Feste Rosette
- Inkl. Wanddichtung
- Maße (B x H x T): 69 x 45 x 113 mm

| Bestell-Nr. | €/Stück |
|-------------|---------|
| 93 051 88 | 35,87 |

13| MIT BRAUSEHALTER QUADRATISCH

- Mit beweglichem Brausehalter
- Ohne Wanddichtung
- Maße (B x H x T): 50 x 50 x 80 mm

| Bestell-Nr. | €/Stück |
|-------------|---------|
| 93 729 33 | 37,59 |

14| MIT INTEGRIERTER ABSPERRUNG UND BRAUSEHALTER

- Mit beweglichem Brausehalter
- Mengenregulierung möglich
- Ohne Wanddichtung
- Maße (B x H x T): 75 x 70 x 100 mm

| Bestell-Nr. | €/Stück |
|-------------|---------|
| 93 160 09 | 43,93 |

15| ENZAN NERO INKL. BRAUSEHALTER

- **Oberfläche: schwarz Matt**
- Anschluss: DN 15 (1/2")
- Mit Brausehalter
- Ohne Wanddichtung
- Maße (B x H x T): 60 x 60 x 79 mm

| Bestell-Nr. | €/Stück |
|-------------|---------|
| 93 161 69 | 36,69 |



Abbildung zeigt Wandanschlussbogen mit Brausehalter quadratisch (Bestell-Nr. 93 051 87)

Edelstahl



Bestell-Nr. 93 209 91



Bestell-Nr. 93 209 92



Bestell-Nr. 93 724 99



Bestell-Nr. 93 725 01

16| ROUND

- Ohne Wanddichtung
- Maße (B x H x T): 50 x 50 x 25 mm

| Ausführung | Bestell-Nr. | €/Stück |
|------------|-------------|---------|
| poliert | 93 720 14 | 22,37 |
| matt | 93 209 91 | 22,37 |

17| CUBO

- Ohne Wanddichtung
- Maße (B x H x T): 50 x 50 x 25 mm

| Ausführung | Bestell-Nr. | €/Stück |
|------------|-------------|---------|
| poliert | 93 720 15 | 26,51 |
| matt | 93 209 92 | 26,51 |

18| ROUND

- Mit Brausehalter
- Ohne Wanddichtung
- Maße (B x H x T): 55 x 55 x 71 mm

| Ausführung | Bestell-Nr. | €/Stück |
|------------|-------------|---------|
| poliert | 93 724 98 | 42,46 |
| matt | 93 724 99 | 42,46 |

19| CUBO

- Mit Brausehalter
- Ohne Wanddichtung
- Maße (B x H x T): 55 x 55 x 71 mm

| Ausführung | Bestell-Nr. | €/Stück |
|------------|-------------|---------|
| poliert | 93 725 00 | 43,50 |
| matt | 93 725 01 | 43,50 |

WANDBRAUSEHALTER

Messing verchromt



1| DESIGN QUADRATISCH

- Mit beweglichem Brausehalter
- Maße (B x H x T): 58 x 30 x 80 mm
- Inkl. Befestigung

| Bestell-Nr. | €/Stück |
|-------------|---------|
| 93 051 89 | 34,33 |



2| DESIGN FLACH

- Mit beweglichem Brausehalter
- Maße (B x H x T): 64 x 15 x 80 mm
- Inkl. Befestigung

| Bestell-Nr. | €/Stück |
|-------------|---------|
| 93 051 90 | 28,01 |



3| ENZAN NERO

- Oberfläche: schwarz matt
- Maße (B x H x T): 35 x 35 x 50 mm
- Inkl. Befestigung

| Bestell-Nr. | €/Stück |
|-------------|---------|
| 93 161 70 | 23,86 |

Edelstahl



4| INOX

- Maße (B x H x T): 35 x 35 x 55 mm
- Inkl. Befestigung

| Ausführung | Bestell-Nr. | €/Stück |
|------------|-------------|---------|
| poliert | 93 720 13 | 11,96 |
| matt | 93 209 90 | 11,96 |

Bestell-Nr.
93 209 90

ABS-Kunststoff verchromt



5| UNIVERSAL

- Mit beweglichem Brausehalter
- Maße (B x H x T): 90 x 40 x 80 mm
- Inkl. Befestigung

| Bestell-Nr. | €/Stück |
|-------------|---------|
| 93 051 74 | 4,14 |



6| KONISCH

- Maße (B x H x T): 44 x 70 x 45 mm
- Inkl. Befestigung

| Bestell-Nr. | €/Stück |
|-------------|---------|
| 93 022 89 | 3,66 |



7| RUND

- Maße (B x H x T): 40 x 40 x 52 mm
- Inkl. Befestigung

| Bestell-Nr. | €/Stück |
|-------------|---------|
| 93 012 94 | 5,14 |



8| ECKIG

- Maße (B x H x T): 41 x 41 x 50 mm
- Inkl. Befestigung

| Bestell-Nr. | €/Stück |
|-------------|---------|
| 93 766 56 | 13,97 |

BRAUSESCHLÄUCHE

Kunststoff

1| LUXUS 3

- Farbe: chrom/schwarz
- Anschlüsse:
DN 15 (1/2") Konus x DN 15 (1/2") ÜWM
- Trinkwassereignungsnorm - gemäß KTW
- Inkl. Dichtung

| Länge [mm] | Bestell-Nr. | €/Stück |
|------------|-------------|---------|
| 1250 | 93 011 14 | 3,74 |
| 1600 | 93 011 28 | 4,24 |
| 2000 | 93 011 29 | 4,96 |

2| SILVERLINE

- Farbe: silber
- Anschlüsse:
DN 15 (1/2") Konus x DN 15 (1/2") Konus
- Trinkwassereignungsnorm - gemäß KTW
- Beidseitiger Drehwirbel
- Inkl. Dichtung

| Länge [mm] | Bestell-Nr. | €/Stück |
|------------|-------------|---------|
| 1250 | 93 038 70 | 7,37 |
| 1600 | 93 038 71 | 7,67 |
| 2000 | 93 038 72 | 8,94 |

3| ENZAN NERO

- Material: Kunststoff
- Farbe: schwarz matt
- Anschlüsse:
DN 15 (1/2") Konus x DN 15 (1/2") ÜWM
- Länge: 1500 mm
- Trinkwassereignungsnorm - gemäß KTW
- Inkl. Dichtung

| Bestell-Nr. | €/Stück |
|-------------|---------|
| 93 161 67 | 15,54 |



BRAUSESTANGEN Messing / ABS-Kunststoff verchromt / Edelstahl



1| ARC

- Material: Messing/ABS-Kunststoff
- Oberfläche: Verchromt
- Brausehalter: Höhenverstellbar
- Inkl. Befestigung

| Höhe [mm] | Bestell-Nr. | €/Stück |
|-----------|-------------|---------|
| 600 | 93 072 98 | 26,44 |
| 900 | 93 072 99 | 52,91 |

2| TECHNO

- Material: ABS-Kunststoff
- Oberfläche: Verchromt
- Brausehalter: Höhenverstellbar
- Brausestange (ø x H): 20 x 700 mm
- Inkl. Befestigung

| Bestell-Nr. | €/Stück |
|-------------|---------|
| 93 069 98 | 16,03 |

3| ETAIN

- Material: Messing
- Oberfläche: Verchromt
- Brausehalter: Höhenverstellbar
- Brausestange: ø 25 mm
- 2 Wandhalter: Höhenverstellbar
- Inkl. Befestigung

| Höhe [mm] | Bestell-Nr. | €/Stück |
|-----------|-------------|---------|
| 750 | 93 079 16 | 30,57 |
| 1100 | 93 079 17 | 47,57 |

4| ECRUS

- Material: ABS-Kunststoff
- Oberfläche: Verchromt
- Brausehalter: Höhenverstellbar
- Inkl. Befestigung

| Höhe [mm] | ø [mm] | Bestell-Nr. | €/Stück |
|-----------|--------|-------------|---------|
| 600 | 18 | 93 072 94 | 9,30 |
| 900 | 18 | 93 072 95 | 25,44 |
| 600 | 25 | 93 072 96 | 11,70 |
| 950 | 25 | 93 072 97 | 24,57 |

5| INOX ROUND

- Material: Edelstahl
- Brausehalter: Höhenverstellbar
- Brausestange: ø 25 mm
- Inkl. Befestigung

| Ausführung | Höhe [mm] | Bestell-Nr. | €/Stück |
|------------|-----------|-------------|---------|
| poliert | 600 | 93 720 09 | 88,20 |
| poliert | 900 | 93 720 10 | 89,10 |
| gebürstet | 600 | 93 209 86 | 88,20 |
| gebürstet | 900 | 93 209 87 | 89,10 |



Abbildung zeigt Brausestange Arc (Bestell-Nr. 93 072 98)

ZUBEHÖR

Seifenschale

- Passend zu Brausestange Ecrus Bestell-Nr. 93 072 94-97 und Etain Bestell-Nr. 93 079 16-17

| Bestell-Nr. | €/Stück |
|-------------|---------|
| 93 012 37 | 2,00 |

- Material: ABS-Kunststoff
- ø: 18/25 mm
- Oberfläche:
 - Halter: Verchromt
 - Schale: Klar

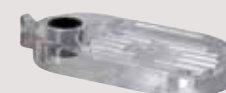

BRAUSE-SETS Messing/ABS-Kunststoff verchromt



Abbildung zeigt Brause-Set Cyndrica 3 (Bestell-Nr. 93 710 47)

1| CYLINDRICA 3

- Brausehalter: Höhenverstellbar
- Brausestange (ø x H): 20 x 700 mm
- Brauseschlauch: 1500 mm
- **Handbrause Cyndrica 3:**
 - 3 Strahlarten: Regen, Massage, Regen+Massage
 - ø 75 mm
- Wandhalter nicht höhenverstellbar
- Mit Antikalkknoppen (Easy Clean)
- Durchflussmenge bei 3 bar: 8,5 l/min
- Inkl. Befestigung
- **Ohne Brausemischer**

| Bestell-Nr. | €/Set |
|-------------|-------|
| 93 710 47 | 46,43 |

3| SLIM

- Brausehalter: Höhenverstellbar
- Brausestange (ø x H): 18 x 900 mm
- Brauseschlauch: 1500 mm
- **Handbrause Dinamica 3:**
 - 3 Strahlarten: Regenstrahl, gebündelter Regenstrahl und kombinierter Regenstrahl
 - ø 110 mm
- Wandhalter nicht höhenverstellbar
- Mit Antikalkknoppen (Easy Clean)
- Durchflussmenge bei 3 bar: 18,5 l/min
- Inkl. Befestigung
- Ohne Brausemischer

| Bestell-Nr. | €/Set |
|-------------|--------|
| 93 726 42 | 164,39 |

2| TETIS

- Brausehalter: Höhenverstellbar
- Brausestange ø: 18 mm
- Brauseschlauch: 1500 mm
- **Handbrause Tetis:**
 - 3 Strahlarten: Regen, Massage, Regen+Massage
 - ø 71 mm
- Wandhalter nicht höhenverstellbar
- Mit Antikalkknoppen (Easy Clean)
- Durchflussmenge bei 3 bar: 10,5 l/min
- Inkl. Befestigung
- **Ohne Brausemischer**

| Höhe [mm] | Bestell-Nr. | €/Set |
|-----------|-------------|-------|
| 900 | 93 072 93 | 36,64 |



Bestell-Nr.
93 072 93

BRAUSE-SETS Messing/ABS-Kunststoff verchromt



1| LUNA

- Material: Messing/ABS-Kunststoff
- Brausehalter: Höhenverstellbar
- Brausestange: ø 25 mm
- Brauseschlauch: 1500 mm
- **Handbrause Luna:**
 - 5 Strahlarten: Regen, Massage, Soft, Regen+Massage, Regen+Soft
 - ø 81 mm
- Wandhalter nicht höhenverstellbar
- Mit Antikalkknoppen (Easy Clean)
- Durchflussmenge bei 3 bar: 13 l/min
- Inkl. Befestigung
- **Ohne Brausemischer**

| Höhe [mm] | Bestell-Nr. | €/Set |
|-----------|-------------|-------|
| 600 | 93 011 11 | 34,17 |
| 900 | 93 010 98 | 50,43 |

2| ESTI

- Material: Messing/ABS-Kunststoff
- Brausehalter: Höhenverstellbar
- Brausestange: ø 25 mm
- Brauseschlauch: 1500 mm
- **Handbrause**
 - 2 Strahlarten: Regen, Wasserfall
 - ø 110 mm
- Wandhalter nicht höhenverstellbar
- Mit Antikalkknoppen (Easy Clean)
- Durchflussmenge bei 3 bar:
 - Strahlart Regen: 9 l/min
 - Strahlart Wasserfall: 7 l/min
- Inkl. Befestigung
- **Ohne Brausemischer**

| Höhe [mm] | Bestell-Nr. | €/Set |
|-----------|-------------|-------|
| 600 | 93 079 14 | 34,20 |
| 900 | 93 079 15 | 49,46 |

3| MAGNIFICA

- Material: ABS-Kunststoff
- Brausehalter: Höhenverstellbar
- Brausestange (ø x H): 25 x 900 mm
- Brauseschlauch: 1500 mm
- **Handbrause Magnifica:**
 - Farbe: Chrom/Weiß
 - 3 Strahlarten: Regen, Massage, Regen+Massage
 - ø 100 mm
- Wandhalter nicht höhenverstellbar
- Mit Antikalkknoppen (Easy Clean)
- Durchflussmenge bei 3 bar: 7,3 l/min
- Inkl. Befestigung
- **Ohne Brausemischer**

| Bestell-Nr. | €/Set |
|-------------|-------|
| 93 175 58 | 52,39 |

4| SUPREMA

- Material: ABS-Kunststoff
- Brausehalter: Höhenverstellbar
- Brausestange (ø x H): 25 x 900 mm
- Brauseschlauch: 1500 mm
- Mit Seifenschale
- **Handbrause Suprema:**
 - 4 Strahlarten: Normal, Regen, Massage, Regen+Massage
 - ø 100 mm
- Wandhalter nicht höhenverstellbar
- Mit Antikalkknoppen (Easy Clean)
- Durchflussmenge bei 3 bar: 9,1 l/min
- Inkl. Befestigung
- **Ohne Brausemischer**

| Bestell-Nr. | €/Set |
|-------------|-------|
| 93 175 57 | 50,34 |



Abbildung zeigt Brause-Set Luna (Bestell-Nr. 93 010 98)

5| ESTADA

- Material: Messing/ABS-Kunststoff
- Brausehalter: Höhenverstellbar
- Brausestange: ø 25 mm
- Brauseschlauch: 1500 mm
- **Handbrause**
 - 2 Strahlarten: Regen, Wasserfall
 - ø 110 mm
- Wandhalter höhenverstellbar
- Durchflussmenge bei 3 bar:
 - Strahlart Regen: 9 l/min
 - Strahlart Wasserfall: 7 l/min
- Inkl. Befestigung
- **Ohne Brausemischer**

| Höhe [mm] | Bestell-Nr. | €/Set |
|-----------|-------------|-------|
| 750 | 93 079 12 | 46,24 |
| 1100 | 93 079 13 | 60,81 |

7| CUBE

- Material: Messing/ABS-Kunststoff
- Brausehalter: Höhenverstellbar
- Viereckige Brausestange (B x H): 20 x 950 mm
- Brauseschlauch: 1500 mm
- **Stabhandbrause Cubo:**
 - 1 Strahlart: Regen
- Wandhalter nicht höhenverstellbar
- Mit Antikalkknoppen (Easy Clean)
- Durchflussmenge bei 3 bar: 23 l/min
- Inkl. Befestigung
- Ohne Brausemischer

| Bestell-Nr. | €/Set |
|-------------|--------|
| 93 726 44 | 180,59 |

6| OPTIMA

- Material: Messing/ABS-Kunststoff
- Brausehalter: Höhenverstellbar
- Brausestange: ø 25 mm
- Brauseschlauch: 1500 mm
- Mit Seifenschale
- **Handbrause Optima:**
 - 3 Strahlarten: Regen, Massage, Regen+Massage
 - ø 90 mm
- Wandhalter nicht höhenverstellbar
- Mit Antikalkknoppen (Easy Clean)
- Durchflussmenge bei 3 bar: 8,4 l/min
- Inkl. Befestigung
- **Ohne Brausemischer**

| Höhe [mm] | Bestell-Nr. | €/Set |
|-----------|-------------|-------|
| 600 | 93 175 56 | 28,53 |
| 900 | 93 175 55 | 43,79 |

8| RETRO

- Material: Messing
- Brausehalter: Höhenverstellbar
- Brausestange (ø x H): 25 x 900 mm
- Brauseschlauch: 1500 mm, metallummantelt
- **Handbrause Retro**
 - 1 Strahlart: Regen
- Wandhalter nicht höhenverstellbar
- Durchflussmenge bei 3 bar: 20 l/min
- Inkl. Befestigung
- **Ohne Brausemischer**

| Bestell-Nr. | €/Stück |
|-------------|---------|
| 93 169 61 | 148,50 |



Bestell-Nr.
93 079 12



Bestell-Nr.
93 175 55



Abbildung zeigt Brause-Set Cube (Bestell-Nr. 93 726 44)

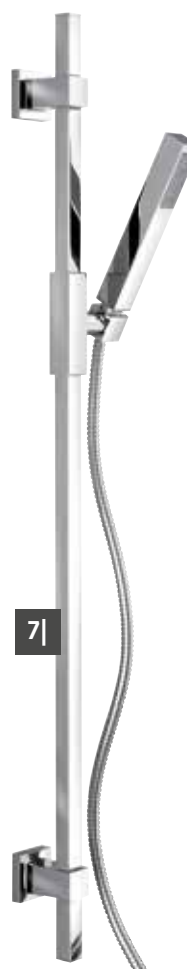

7|



8|

BRAUSE-SETS Messing/ABS-Kunststoff verchromt/schwarz matt / Edelstahl poliert



Bestell-Nr.
93 975 39



Abbildung zeigt Brause-Set Egmar-INOX (Bestell-Nr. 93 062 36)

1| ENZAN NERO

- Material: Messing/ABS-Kunststoff
- **Oberfläche: schwarz matt**
- Brausehalter höhenverstellbar
- Brausestange (ø x H): 25 x 700 mm
- Brauseschlauch: 1500 mm
- **Stabhandbrause:**
 - 1 Strahlart: Regen
- Wandhalter höhenverstellbar
- Durchflussmenge bei 3 bar: 26 l/min
- Inkl. Befestigung
- **Ohne Brausemischer**

| Bestell-Nr. | €/Set |
|-------------|--------|
| 93 161 65 | 155,04 |

2| EGMAR-INOX

- Material: Edelstahl
- Oberfläche: Poliert
- Brausehalter: Höhenverstellbar
- Brausestange (ø x H): 18 x 900 mm
- Brauseschlauch: 1500 mm
- **Stabhandbrause Egmar-INOX rund:**
 - 1 Strahlart: Regen
- Wandhalter nicht höhenverstellbar
- Mit Antikalkknoppen (Easy Clean)
- Durchflussmenge bei 3 bar: 20 l/min
- Inkl. Befestigung
- **Ohne Brausemischer**

| Bestell-Nr. | €/Set |
|-------------|--------|
| 93 062 36 | 267,76 |

3| ELLU

mit Thermostat-Brausemischer

- Material: Messing/ABS-Kunststoff
- Oberfläche: Verchromt
- Brausehalter: Höhenverstellbar
- Brausestange ø: 25 mm
- Brauseschlauch: 1500 mm
- **Handbrause:**
 - 3 Strahlarten: Regen, Massage, Regen+Massage
 - ø 90 mm
- Wandhalter höhenverstellbar
- Mit Antikalkknoppen (Easy Clean)
- Durchflussmenge bei 3 bar: 12 l/min
- Sicherheitssperre bei 38°C
- Inkl. Befestigung

| Höhe [mm] | Bestell-Nr. | €/Set |
|-----------|-------------|--------|
| 600 | 93 975 39 | 99,47 |
| 900 | 93 975 40 | 115,99 |

BRAUSE-SYSTEME

Messing/ABS-Kunststoff verchromt

1| WAIKATO

- Gesamthöhe: 1290 mm
- **Lieferumfang:**
 - Brausestange: ø 20 mm, nicht kürzbar
 - Brauseschlauch: 1500 mm
 - Brausehalter: Höhenverstellbar
 - Kopfbrause Mono: ø 190 mm
- **Stabhandbrause Minimalist:**
 - 1 Strahlart (Regen)
- Umsteller
- 600 mm flexibler Anschlussschlauch
- Wandhalter höhenverstellbar
- Mit Antikalkknoppen (Easy Clean)
- Durchflussmenge Handbrause bei 3 bar: 20 l/min
- Durchflussmenge Kopfbrause bei 3 bar: 20 l/min
- Inkl. Befestigung
- **Ohne Brausemischer**

| Bestell-Nr. | €/Set |
|-------------|--------|
| 93 725 33 | 141,59 |

2| PUNA

- Gesamthöhe: 900-1200 mm
- **Lieferumfang:**
 - Brausestange teleskopisch: ø 20 mm, nicht kürzbar
 - Brauseschlauch: 1500 mm
 - Brausehalter: nicht höhenverstellbar
 - Kopfbrause Mono: ø 190 mm
- **Stabhandbrause Minimalist:**
 - 1 Strahlart (Regen)
- Umsteller
- 600 mm flexibler Anschlussschlauch
- Wandhalter höhenverstellbar
- Mit Antikalkknoppen (Easy Clean)
- Durchflussmenge Handbrause bei 3 bar: 20 l/min
- Durchflussmenge Kopfbrause bei 3 bar: 20 l/min
- Inkl. Befestigung
- **Ohne Brausemischer**

| Bestell-Nr. | €/Stück |
|-------------|---------|
| 93 725 31 | 239,01 |

3| WHANGA

- Gesamthöhe: 850-1130 mm
- **Lieferumfang:**
 - Brausestange teleskopisch: ø 24 mm, nicht kürzbar
 - Brauseschlauch: 1500 mm
 - Brausehalter: Nicht höhenverstellbar
 - Kopfbrause Mono: ø 190 mm
- **Stabhandbrause Minimalist:**
 - 1 Strahlart (Regen)
- Umsteller
- 600 mm flexibler Anschlussschlauch
- Wandhalter höhenverstellbar
- Mit Antikalkknoppen (Easy Clean)
- Durchflussmenge Handbrause bei 3 bar: 20 l/min
- Durchflussmenge Kopfbrause bei 3 bar: 20 l/min
- Inkl. Befestigung
- **Ohne Brausemischer**

| Bestell-Nr. | €/Stück |
|-------------|---------|
| 93 725 32 | 236,70 |



Abbildung zeigt Brause-System Whanga (Bestell-Nr. 93 725 32)



BRAUSE-SYSTEME Messing / Edelstahl /ABS-Kunststoff verchromt



Abbildung zeigt Brause-System Moana (Bestell-Nr. 93 725 34)

1| MOANA

- Material: Messing/ABS-Kunststoff
- Oberfläche: Verchromt
- Gesamthöhe: 1405 mm
- **Lieferumfang:**
 - Brausestange: ø 20 mm, nicht kürzbar
 - Brauseschlauch: 1500 mm
 - Brausehalter: Höhenverstellbar
 - Kopfbrause Mono: ø 190 mm
- **Stabhandbrause Minimalist:** 1 Strahlart (Regen)
- Umsteller
- 600 mm flexibler Anschlusschlauch
- Wandhalter höhenverstellbar
- Mit Antikalkknoppen (Easy Clean)
- Durchflussmenge Handbrause bei 3 bar: 20 l/min
- Durchflussmenge Kopfbrause bei 3 bar: 20 l/min
- Inkl. Befestigung
- **Ohne Brausemischer**

| Bestell-Nr. | €/Stück |
|-------------|---------|
| 93 725 34 | 136,70 |

2| SQUARE

- Material: Messing/ABS-Kunststoff
- Oberfläche: Verchromt
- Gesamthöhe: 900-1150 mm
- **Lieferumfang:**
 - Brausestange teleskopisch: ø 20 mm, nicht kürzbar
 - Brauseschlauch: 1500 mm
 - Brausehalter: Nicht höhenverstellbar
 - Kopfbrause: 200 x 200 mm
- **Stabhandbrause Etalka:** 1 Strahlart (Regen)
- Umsteller
- 600 mm flexibler Anschlusschlauch
- Wandhalter nicht höhenverstellbar
- Mit Antikalkknoppen (Easy Clean)
- Durchflussmenge Handbrause bei 3 bar: 11,5 l/min
- Durchflussmenge Kopfbrause bei 3 bar: 11,5 l/min
- Inkl. Befestigung
- **Ohne Brausemischer**

| Bestell-Nr. | €/Stück |
|-------------|---------|
| 93 725 30 | 294,39 |

3| ESKIL

- Material: Messing
- Oberfläche: Verchromt
- Gesamthöhe: 1260 mm
- **Lieferumfang:**
 - Brausestange: ø 20 mm, nicht kürzbar
 - Brauseschlauch: 1500 mm
 - Brausehalter: Höhenverstellbar
 - Kopfbrause: 200 x 200 mm
- **Stabhandbrause Etalka:** 1 Strahlart (Regen)
- Umsteller
- 600 mm flexibler Anschlusschlauch
- Wandhalter höhenverstellbar
- Mit Antikalkknoppen (Easy clean)
- Durchflussmenge Handbrause bei 3 bar: 8 l/min
- Durchflussmenge Kopfbrause bei 3 bar: 11,3 l/min
- Inkl. Befestigung
- **Ohne Brausemischer**

| Bestell-Nr. | €/Stück |
|-------------|---------|
| 93 079 08 | 236,70 |



Abbildung zeigt Brause-System Nestos mit Brausemischer (Bestell-Nr. 93 160 82)

4| NESTOS

- Material: Edelstahl/ABS-Kunststoff
- Oberfläche: Verchromt
- Gesamthöhe: 1080–1630 mm
- **Lieferumfang:**
 - Brausestange teleskopisch: ø 22 mm, nicht kürzbar
 - Braueschlauch: 1500 mm
 - Brausehalter: Höhenverstellbar
 - Kopfbrause: ø 200 mm
 - **Handbrause:** 4 Strahlarten, ø 120 mm
 - Umsteller
 - 500 mm flexibler Anschlussschlauch
- Wandhalter nicht höhenverstellbar
- Mit Antikalkknoppen (Easy Clean)
- Durchflussmenge Handbrause bei 3 bar: 8,5 l/min
- Durchflussmenge Kopfbrause bei 3 bar: 15 l/min
- Inkl. Befestigung
- **Ohne Brausemischer**

| Bestell-Nr. | €/Stück |
|-------------|---------|
| 93 160 83 | 152,33 |

5| NESTOS

- Material: Messing / ABS-Kunststoff
- Oberfläche: Verchromt
- Gesamthöhe: 1150 – 1700 mm
- **Lieferumfang:**
 - Brausestange teleskopisch: ø 25 mm, nicht kürzbar
 - Braueschlauch: 1500 mm
 - Brausehalter: Höhenverstellbar
 - Kopfbrause: ø 200 mm
 - **Stabhandbrause:** 1 Strahlart
 - Umsteller
 - Brausemischer
- Wandhalter nicht höhenverstellbar
- Mit Antikalkknoppen (Easy Clean)
- Durchflussmenge Handbrause bei 3 bar: 14,5 l/min
- Durchflussmenge Kopfbrause bei 3 bar: 15 l/min
- Inkl. Befestigung

| Bestell-Nr. | €/Stück |
|-------------|---------|
| 93 160 82 | 285,01 |

6| MUUN

- Material: Edelstahl/Messing/ABS-Kunststoff
- Oberfläche: Verchromt
- Gesamthöhe: 770-1375 mm
- **Lieferumfang:**
 - Brausestange teleskopisch: ø 25 mm, nicht kürzbar
 - Metall-Braueschlauch: 1500 mm, mit Drehwirbel
 - Kopfbrause: ø 200 mm
 - **Handbrause:** 3 Strahlarten, ø 110 mm
 - Umsteller
 - Thermostat-Brausemischer
- Wandhalter nicht höhenverstellbar
- Wandabstand verstellbar
- Sicherheitssperre bei 38°C
- Mit Antikalkknoppen (Easy Clean)
- Durchflussmenge Handbrause bei 3 bar: 10 l/min
- Durchflussmenge Kopfbrause bei 3 bar: 11 l/min
- Inkl. Befestigung

| Bestell-Nr. | €/Stück |
|-------------|---------|
| 93 176 21 | 210,21 |



BRAUSE-SYSTEME Messing/ABS-Kunststoff verchromt



Abbildung zeigt Brause-System Skyline (Bestell-Nr. 93 904 80)

1| ESME

- Material: Messing
- Gesamthöhe: 974-1474 mm
- **Lieferumfang:**
 - Brausestange teleskopisch: ø 20/24 mm, nicht kürzbar
 - Brauseschlauch: 1500 mm
 - Brausehalter: Höhenverstellbar
 - Kopfbrause: ø 250 mm
 - Handbrause: 1 Strahlart, ø 75 mm
 - Umsteller
 - Thermostat-Brausemischer
- Sicherheitssperre bei 38°C
- Wandhalter nicht höhenverstellbar
- Mit Antikalkknoppen (Easy Clean)
- Durchflussmenge Handbrause bei 3 bar: 8 l/min
- Durchflussmenge Kopfbrause bei 3 bar: 11,3 l/min
- Inkl. Befestigung

| Bestell-Nr. | €/Stück |
|-------------|---------|
| 93 079 09 | 492,91 |

2| SKYLINE

- Material: Messing
- Gesamthöhe: 1074 mm
- **Lieferumfang:**
 - Brausestange: 30 x 30 mm, nicht kürzbar
 - Brauseschlauch: 1500 mm
 - Brausehalter: Höhenverstellbar
 - Kopfbrause: 245 x 140 mm
 - Stabhandbrause: 1 Strahlart
 - Umsteller
 - Thermostat-Brausemischer
- Sicherheitssperre bei 38°C
- Wandhalter nicht höhenverstellbar
- Mit Antikalkknoppen (Easy Clean)
- Durchflussmenge Handbrause bei 3 bar: 23 l/min
- Durchflussmenge Kopfbrause bei 3 bar: 30 l/min
- Inkl. Befestigung

| Bestell-Nr. | €/Stück |
|-------------|---------|
| 93 904 80 | 787,66 |

3| EVICA

- Material: Messing/ABS-Kunststoff
- Gesamthöhe: 1220 mm
- **Lieferumfang:**
 - Brausestange: ø 20 mm, kürzbar
 - Brauseschlauch: 1500 mm
 - Brausehalter: Höhenverstellbar
 - Kopfbrause: ø 200 mm
 - Handbrause: 1 Strahlart, ø 100 mm
 - Umsteller
 - Thermostat-Brausemischer
- Sicherheitssperre bei 38°C
- Wandhalter nicht höhenverstellbar
- Mit Antikalkknoppen (Easy Clean)
- Durchflussmenge Handbrause bei 3 bar: 16 l/min
- Durchflussmenge Kopfbrause bei 3 bar: 13 l/min
- Inkl. Befestigung

| Bestell-Nr. | €/Stück |
|-------------|---------|
| 93 030 45 | 308,74 |



Abbildung zeigt Brause-System Rhodos (Bestell-Nr. 93 700 11)

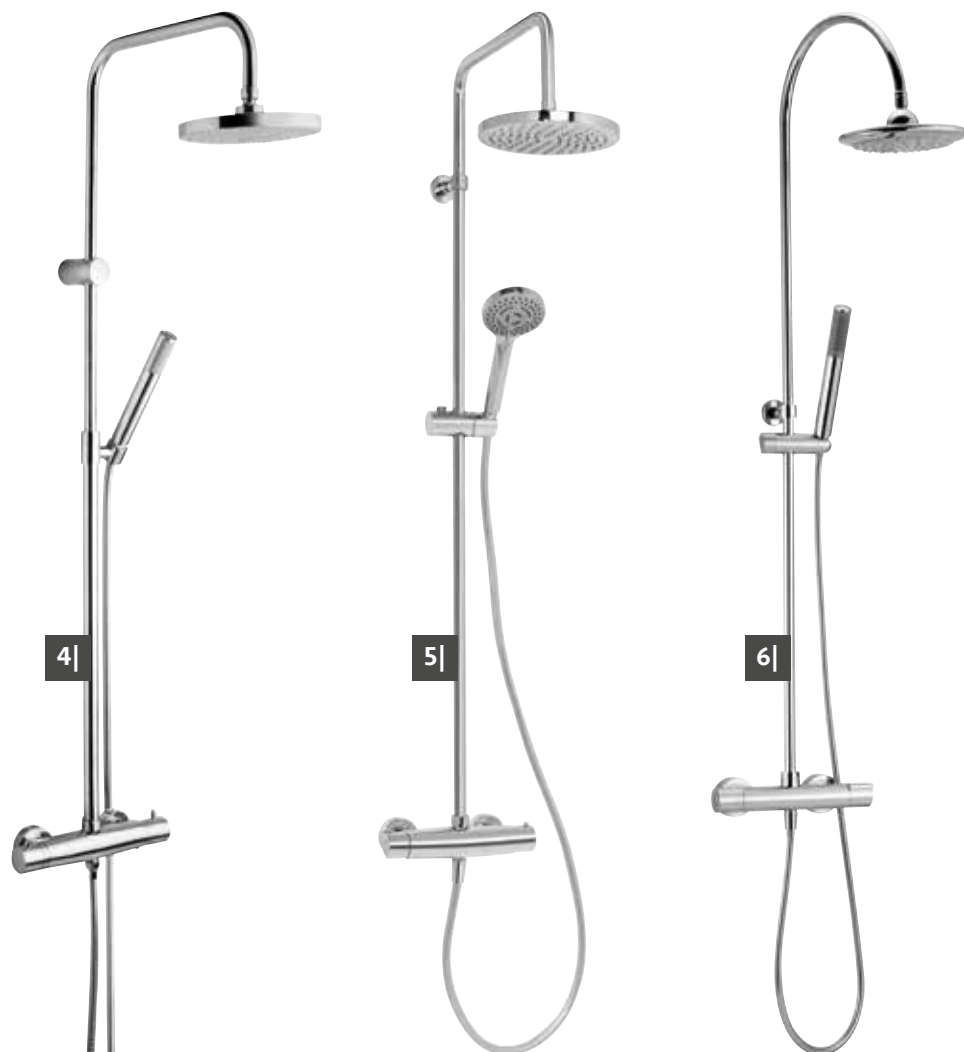

4| ASTRA

- Material: Messing/ABS-Kunststoff
- Gesamthöhe: 850-1130 mm
- **Lieferumfang:**
 - Brausestange teleskopisch: \varnothing 24 / \varnothing 20 mm, nicht kürzbar
 - Brauseschlauch: 1500 mm
 - Brausehalter: Nicht höhenverstellbar
 - Kopfbrause Mono: \varnothing 190 mm
 - Stabhandbrause Minimalist: 1 Strahlart
 - Umsteller
 - Thermostat-Brausemischer
- Sicherheitssperre bei 38°C
- Wandhalter höhenverstellbar
- Mit Antikalkknoppen (Easy Clean)
- Durchflussmenge Handbrause bei 3 bar: 23 l/min
- Durchflussmenge Kopfbrause bei 3 bar: 20 l/min
- Inkl. Befestigung

| Bestell-Nr. | €/Stück |
|-------------|---------|
| 93 016 46 | 266,81 |

5| ARTINOS

- Material: Messing/ABS-Kunststoff
- Gesamthöhe: 1189 mm
- **Lieferumfang:**
 - Brausestange: \varnothing 20 mm, nicht kürzbar
 - Brauseschlauch: 1500 mm
 - Brausehalter: Höhenverstellbar
 - Kopfbrause: \varnothing 200 mm
 - Handbrause: 3 Strahlarten
 - Umsteller
 - Thermostat-Brausemischer
- Sicherheitssperre bei 38°C
- Wandhalter höhenverstellbar
- Mit Antikalkknoppen (Easy Clean)
- Durchflussmenge Handbrause bei 3 bar: 9 l/min
- Durchflussmenge Kopfbrause bei 3 bar: 12 l/min
- Inkl. Befestigung

| Bestell-Nr. | €/Stück |
|-------------|---------|
| 93 158 02 | 227,24 |

6| RHODOS

- Material: Messing/ABS-Kunststoff
- Gesamthöhe: 1234 mm
- **Lieferumfang:**
 - Brausestange: \varnothing 20 mm, nicht kürzbar
 - Brauseschlauch: 1500 mm
 - Brausehalter: Höhenverstellbar
 - Kopfbrause: \varnothing 200 mm
 - Stabhandbrause: 1 Strahlart
 - Umsteller
 - Thermostat-Brausemischer
- Sicherheitssperre bei 38°C
- Wandhalter höhenverstellbar
- Mit Antikalkknoppen (Easy Clean)
- Durchflussmenge Handbrause bei 3 bar: 14 l/min
- Durchflussmenge Kopfbrause bei 3 bar: 18 l/min
- Inkl. Befestigung

| Bestell-Nr. | €/Stück |
|-------------|---------|
| 93 700 11 | 297,21 |

BRAUSE-SYSTEME Messing/Edelstahl/ABS-Kunststoff



Abbildung zeigt Brausesystem Muun Nero (Bestell-Nr. 93 176 22)

1| SALSA

- Material: Messing/Edelstahl
- Oberfläche: Verchromt
- Gesamthöhe: 1138 mm
- **Lieferumfang:**
 - Brausestange: ø 22 mm, nicht kürzbar
 - Brauseschlauch: 1500 mm
 - Brausehalter: Höhenverstellbar
 - Kopfbrause: ø 250 mm
 - Stabhandbrause: 1 Strahlart
 - Umsteller
 - Thermostat-Brausemischer
- Sicherheitssperre bei 38°C
- Wandhalter nicht höhenverstellbar
- Mit Antikalkknoppen (Easy Clean)
- Durchflussmenge Handbrause bei 3 bar: 12,5 l/min
- Durchflussmenge Kopfbrause bei 3 bar: 15,5 l/min
- Inkl. Befestigung

Bestell-Nr. €/Stück
93 168 03 174,33

2| ENZAN

- Material: Messing
- Oberfläche: Verchromt
- Gesamthöhe: 790-1280 mm
- **Lieferumfang:**
 - Brausestange teleskopisch: ø 25 / 22 mm, nicht kürzbar
 - Brauseschlauch: 1500 mm
 - Brausehalter: Höhenverstellbar
 - Kopfbrause: ø 300 mm
 - Stabhandbrause: 1 Strahlart
 - Umsteller
 - Thermostat-Brausemischer
- Sicherheitssperre bei 38°C
- Wandhalter höhenverstellbar
- Mit Antikalkknoppen (Easy Clean)
- Durchflussmenge Handbrause bei 3 bar: 10 l/min
- Durchflussmenge Kopfbrause bei 3 bar: 14,3 l/min
- Inkl. Befestigung

Bestell-Nr. €/Stück
93 163 98 229,50

3| MUUN NERO

- Material: Edelstahl/Messing/ABS-Kunststoff
- **Oberfläche: schwarz matt**
- Gesamthöhe: 1365 mm
- **Lieferumfang:**
 - Brausestange: ø 20 mm, kürzbar
 - Brauseschlauch: 1500 mm
 - Brausehalter: Höhenverstellbar
 - Kopfbrause: ø 250 mm
 - Stabhandbrause: 1 Strahlart
 - Umsteller
 - Thermostat-Brausemischer
- Wandhalter nicht höhenverstellbar
- Wandabstand verstellbar
- Sicherheitssperre bei 38°C
- Mit Antikalkknoppen (Easy Clean)
- Durchflussmenge Handbrause bei 3 bar: 5 l/min
- Durchflussmenge Kopfbrause bei 3 bar: 9 l/min
- Inkl. Befestigung
- **Reinigungshinweis: Keine scheuernden Mittel verwenden**

Bestell-Nr. €/Stück
93 176 22 377,20

4| ENZAN

mit Wannenmischer

- Material: Messing/ABS-Kunststoff
- Oberfläche: Verchromt
- Gesamthöhe: 1110-1660 mm
- **Lieferumfang:**
 - Brausestange teleskopisch: ø 25 mm, kürzbar
 - Brauseschlauch: 1500 mm
 - Brausehalter: Höhenverstellbar
 - Kopfbrause: ø 250 mm
 - Handbrause: 2 Strahlarten, ø 80 mm
 - Umsteller Wanne/Brause
 - Wannenmischer
- Wandhalter nicht höhenverstellbar
- Mit Antikalkknoppen (Easy Clean)
- Durchflussmenge Handbrause bei 3 bar: 10 l/min
- Durchflussmenge Kopfbrause bei 3 bar: 16 l/min
- Inkl. Befestigung

Bestell-Nr. €/Stück
93 124 93 284,14

5| TUB

mit Thermostat-Wannenmischer

- Material: Messing
- Oberfläche: Verchromt
- Gesamthöhe: 1060-1710 mm
- **Lieferumfang:**
 - Brausestange teleskopisch: ø 24 / ø 20 mm, nicht kürzbar
 - Brauseschlauch: 1500 mm
 - Brausehalter: Höhenverstellbar
 - Kopfbrause Empol II, Edelstahl poliert: ø 250 mm
 - Stabhandbrause: 1 Strahlart
 - Umstellung Wanne (durch Drehen des Schwenkauslaufes)
 - Thermostat-Wannenmischer
- Sicherheitssperre bei 38°C
- Wandhalter nicht höhenverstellbar
- Mit Antikalkknoppen (Easy Clean)
- Durchflussmenge Handbrause bei 3 bar: 23 l/min
- Durchflussmenge Kopfbrause bei 3 bar: 30 l/min
- Inkl. Befestigung

Bestell-Nr. €/Stück
93 016 45 483,81



Abbildung zeigt Brause-System Enzan mit Wannenmischer (Bestell-Nr. 93 124 93)



INTIM HYGIENEDUSCHEN Verchromt



Abbildung zeigt Intim Hygienedusch-Mischer-Set Evain (Bestell-Nr. 93 000 89)

1| SET EVANNA

- Brauseschlauch: 800 mm
- Anschluss: DN 15 (1/2")
- **Handbrause:**
 - Material: ABS-Kunststoff
 - Oberfläche: Verchromt
 - Mit Abschaltssystem
 - 1 Strahlart
 - ø: 34 mm
- Stoppventil im brausehalter (bei eingesteckter Handbrause geschlossen)
- Durchflussmenge bei 3 bar: 23 l/min
- **Einsetzbar nur mit Vorabspernung.**
Wir empfehlen Unterputz-Kugelhahn Ultra Bestell-Nr.: 93 151 74-76
- **Möglicher Artikel zur Erfüllung der DIN EN 1717: Bestell-Nr. 93 969 29**

| Bestell-Nr. | €/Set |
|-------------|-------|
| 93 775 67 | 53,96 |

2| SET ALFIOS

- Brauseschlauch: 1250 mm
- Anschluss: DN 15 (1/2")
- **Handbrause:**
 - Material: ABS-Kunststoff
 - Oberfläche: Verchromt
 - Mit Abschaltssystem
 - 1 Strahlart
 - ø: 34 mm
- Stoppventil im Brausehalter, Betätigung durch Drehen am Brausehalter
- Durchflussmenge bei 3 bar: 10 l/min
- **Einsetzbar ohne Vorabspernung**
- **Möglicher Artikel zur Erfüllung der DIN EN 1717: Bestell-Nr. 93 969 29**

| Bestell-Nr. | €/Set |
|-------------|-------|
| 93 160 08 | 61,29 |

3| MISCHER-SET EVAIN

- Material: Messing
- Oberfläche: Verchromt
- Brauseschlauch: 1250 mm
- Anschluss: DN 15 (1/2")
- **Handbrause:**
 - Material: ABS-Kunststoff
 - Oberfläche: Verchromt
 - Mit Abschaltssystem
 - 1 Strahlart
 - ø: 34 mm
- Mischer für Warm- und Kaltwasser
- Inkl. Wandeinbaukörper
- Durchflussmenge bei 3 bar: 22 l/min
- **Einsetzbar ohne Vorabspernung**
- **Möglicher Artikel zur Erfüllung der DIN EN 1717: Bestell-Nr. 93 969 29**

| Bestell-Nr. | €/Set |
|-------------|--------|
| 93 000 89 | 197,17 |

4| MISCHER-SET ENZAN

- Material: Messing
- Oberfläche: Verchromt
- Einhebelmischer
- Brauseschlauch: 1250 mm
- Anschluss: DN 15 (1/2")
- **Handbrause:**
 - Material: ABS-Kunststoff
 - Oberfläche: Verchromt
 - Mit Abschaltssystem
 - 1 Strahlart
 - ø: 25 mm
- Inkl. Wandeinbaukörper
- Durchflussmenge bei 3 bar: 23 l/min
- **Einsetzbar ohne Vorabspernung**
- **Möglicher Artikel zur Erfüllung der DIN EN 1717: Bestell-Nr. 93 969 29**

| Bestell-Nr. | €/Set |
|-------------|--------|
| 93 124 94 | 105,36 |

EMPHOHNENES ZUBEHÖR

Unterputzventil Serie ULTRA, beiderseits Innengewinde

- Material: Messing
- Einbautiefe:
 - DN 15 (1/2") - max. 66 mm
 - DN 20 (3/4") - max. 72 mm

Lieferumfang:

- Befestigung
- Bauschutzabdeckung



| Größe | Baulänge [mm] | Bestell-Nr. | €/Stück |
|--------------|---------------|-------------|---------|
| DN 15 (1/2") | 63 | 93 151 74 | 16,36 |
| DN 20 (3/4") | 72 | 93 151 75 | 20,89 |

Unterputzventil Serie ULTRA, Press Steckverbindung

- Material: Messing
- Einbautiefe:
 - DN 15 (1/2") - max. 66 mm
 - DN 20 (3/4") - max. 72 mm

Lieferumfang:

- Befestigung
- Bauschutzabdeckung



| Größe | Baulänge [mm] | Bestell-Nr. | €/Stück |
|--------------|---------------|-------------|---------|
| DN 15 (1/2") | 59 | 93 151 76 | 17,30 |

• Erforderliches Zubehör:

- Steckverbinder WS Press (nicht im Lieferumfang enthalten)



| Größe | Bestell-Nr. | €/Paar |
|-----------|-------------|--------|
| 16 x 2 mm | 90 019 07 | 7,64 |
| 20 x 2 mm | 90 019 08 | 7,86 |

Unterputzventil Fertig-Set

- Passend zu Ultra Unterputzventile
- Abdeckung ø 75 mm
- Abdeckung steckbar
- Farbeinlagen wechselbar Rot/Blau/Grün



| Ausführung | Bestell-Nr. | €/Set |
|-------------------|-------------|-------|
| verdeckt regelbar | 93 151 78 | 4,60 |
| sichtbar regelbar | 93 151 79 | 8,10 |

Verlängerungs-Kit 20 mm

- Material: Kunststoff
- Mehrfach verlängerbar
- ø: 49 mm



| Bestell-Nr. | €/Stück |
|-------------|---------|
| 93 151 80 | 3,33 |

BRAUSEPANEELLE Edelstahl gebürstet / Aluminium lackiert



Abbildung zeigt Brausepaneel Esben (Bestell-Nr. 93 078 96)

1| ESILA

- Material: Edelstahl
- Oberfläche: Gebürstet
- Maße (B x H x T): 180 x 1550 x 450 mm
- **Lieferumfang:**
 - Brauseschlauch: 1500 mm
 - Kopfbrause
 - Handbrause: 1 Strahlart
 - Seitenbrause
 - Umsteller
 - Einhebelmischer

- DN 15 (1/2") Anschlüsse
- Mit Antikalkknoppen (Easy Clean)
- Durchflussmenge bei 3 bar:
 - Handbrause: 8 l/min
 - Kopfbrause: 11,3 l/min
 - Seitenbrause: 15 l/min
- Inkl. Befestigung

| Bestell-Nr. | €/Stück |
|-------------|---------|
| 93 079 03 | 320,29 |

2| ESBEN

- Material: Edelstahl
- Oberfläche: Gebürstet
- Maße (B x H x T): 220 x 1400 x 598 mm
- **Lieferumfang:**
 - Brauseschlauch: 1500 mm
 - Kopfbrause
 - Stabhandbrause: 1 Strahlart
 - Seitenbrause
 - Schwallauslauf
 - Umsteller
 - Einhebelmischer

- DN 15 (1/2") Anschlüsse
- Mit Antikalkknoppen (Easy Clean)
- Durchflussmenge bei 3 bar:
 - Handbrause: 8 l/min
 - Kopfbrause: 11,3 l/min
 - Seitenbrause: 15 l/min
 - Schwallauslauf: 18 l/min
- Inkl. Befestigung

| Bestell-Nr. | €/Stück |
|-------------|---------|
| 93 078 96 | 605,61 |

3| ESKE

- Material: Aluminium
- Oberfläche: Lackiert
- Maße (B x H x T): 200 x 1500 x 470 mm
- **Lieferumfang:**
 - Brauseschlauch: 1500 mm
 - Kopfbrause
 - Stabhandbrause: 1 Strahlart
 - Seitenbrause
 - Schwallauslauf
 - Umsteller
 - Einhebelmischer

- DN 15 (1/2") Anschlüsse
- Mit Antikalkknoppen (Easy Clean)
- Durchflussmenge bei 3 bar:
 - Handbrause: 8 l/min
 - Kopfbrause: 11,3 l/min
 - Seitenbrause: 15 l/min
 - Schwallauslauf: 18 l/min
- Inkl. Befestigung

| Bestell-Nr. | €/Stück |
|-------------|---------|
| 93 079 05 | 290,73 |



BRAUSEPANEELLE Edelstahl poliert



Abbildung zeigt Brausepaneel Esben (Bestell-Nr. 93 079 27)

4| ESILA

- Maße (B x H x T): 180 x 1550 x 450 mm
- **Lieferumfang:**
 - Brauseschlauch (1500 mm)
 - Kopfbrause
 - Handbrause: 1 Strahlart, ø 100 mm
 - Seitenbrause
 - Umsteller
 - Thermostat
- DN 15 (1/2") Anschlüsse
- Sicherheitssperre bei 38°C
- Mit Antikalkknoppen (Easy Clean)
- Durchflussmenge bei 3 bar:
 - Handbrause: 8 l/min
 - Kopfbrause: 11,3 l/min
 - Seitenbrause: 15 l/min
- Inkl. Befestigung

| Bestell-Nr. | €/Stück |
|-------------|---------|
| 93 079 00 | 361,31 |

5| ESBEN

- Maße (B x H x T): 220 x 1400 x 598 mm
- **Lieferumfang:**
 - Brauseschlauch (1500 mm)
 - Kopfbrause
 - Stabhandbrause: 1 Strahlart
 - Seitenbrause
 - Schwallauslauf
 - Umsteller
 - Thermostat
- DN 15 (1/2") Anschlüsse
- Sicherheitssperre bei 38 °C
- Mit Antikalkknoppen (Easy Clean)
- Durchflussmenge bei 3 bar:
 - Handbrause: 8 l/min
 - Kopfbrause: 11,3 l/min
 - Seitenbrause: 15 l/min
 - Schwallauslauf: 18 l/min
- Inkl. Befestigung

| Bestell-Nr. | €/Stück |
|-------------|---------|
| 93 079 27 | 805,96 |

DUSCHSÄULEN Edelstahl poliert



Abbildung zeigt Duschsäule Ekta (Bestell-Nr. 93 062 62)

1| EKTA

- 1 Strahlart: Regen
- ø: 54 mm
- Für den Innen- und Außenbereich geeignet
- Auslaufhöhe: 2035 mm
- Ausladung: 426 mm
- Bodenrosette: ø 200 mm

| Typ | Ausführung | Anschluss | Durchflussmenge bei 3 bar [l/min.] | Bestell-Nr. | €/Stück |
|--------------------------|-------------------------|---------------------|------------------------------------|-------------|----------|
| Für Kaltwasser | - | DN 20 (3/4") AG | 12,8 | 93 062 61 | 872,40 |
| Für Kalt- und Warmwasser | Inkl. Bodeneinbaurahmen | 2 x DN 15 (1/2") IG | 17,3 | 93 062 62 | 1.053,61 |

KOPFBRAUSEN ABS-Kunststoff verchromt



6| OVO-GOM

- 1 Strahlart: Regen
- ø: 67 mm
- Höhe: 86 mm
- DN 15 (1/2") Kugelgelenk-Anschluss
- Mit Antikalkknoppen (Easy Clean)
- Durchflussmenge bei 3 bar: 26,1 l/min
- **Ohne Anschlussrohr**

| Bestell-Nr. | €/Stück |
|-------------|---------|
| 93 203 21 | 18,94 |

7| LIO-GOM

- 1 Strahlart: Regen
- ø: 68 mm
- Höhe: 98 mm
- DN 15 (1/2") Kugelgelenk-Anschluss
- Mit Antikalkknoppen (Easy Clean)
- Durchflussmenge bei 3 bar: 26,1 l/min
- **Ohne Anschlussrohr**

| Bestell-Nr. | €/Stück |
|-------------|---------|
| 93 203 18 | 20,20 |

8| OVO-RAIN

- 1 Strahlart: Regen
- ø: 90 mm
- Höhe: 101 mm
- DN 15 (1/2") Kugelgelenk-Anschluss
- Mit Antikalkknoppen (Easy Clean)
- Durchflussmenge bei 3 bar: 32 l/min
- **Ohne Anschlussrohr**

| Bestell-Nr. | €/Stück |
|-------------|---------|
| 93 203 19 | 24,37 |

9| OVO PRINCE-S

- 3 Strahlarten: Massage, Soft, Regen
- ø: 90 mm
- Höhe: 119 mm
- DN 15 (1/2") Kugelgelenk-Anschluss
- Mit Antikalkknoppen (Easy Clean)
- Durchflussmenge bei 3 bar: 18,9 l/min
- **Ohne Anschlussrohr**

| Bestell-Nr. | €/Stück |
|-------------|---------|
| 93 203 20 | 44,59 |

10| ARDA 1

- 1 Strahlart: Regen
- ø: 75 mm
- Höhe: 88 mm
- DN 15 (1/2") Kugelgelenk-Anschluss
- Mit Antikalkknoppen (Easy Clean)
- Durchflussmenge bei 3 bar: 5 l/min
- **Ohne Anschlussrohr**

| Bestell-Nr. | €/Stück |
|-------------|---------|
| 93 160 12 | 18,74 |

11| ARDA 3

- 3 Strahlarten: Regen, Massage, Regen + Massage
- ø: 75 mm
- Höhe: 100 mm
- DN 15 (1/2") Kugelgelenk-Anschluss
- Mit Antikalkknoppen (Easy Clean)
- Durchflussmenge bei 3 bar: 5 l/min
- **Ohne Anschlussrohr**

| Bestell-Nr. | €/Stück |
|-------------|---------|
| 93 160 11 | 24,60 |



Abbildung zeigt Kopfbrause Coimbra Gom ABS (Bestell-Nr. 93 703 54)

12| COIMBRA GOM ABS

- 1 Strahlart: Regen
- ø: 68 mm
- Ausladung: 177,5 mm
- DN 15 (1/2") Kugelgelenk-Anschluss
- Mit Antikalkknoppen (Easy Clean)
- Durchflussmenge bei 3 bar: 32 l/min
- Wandanschluss

| Bestell-Nr. | €/Stück |
|-------------|---------|
| 93 703 54 | 27,39 |

13| COIMBRA GIÒ

- 5 Strahlarten: Massage, Regen, Nebel, Regen+Nebel, Regen+Massage
- ø: 75,5 mm
- Ausladung: 183 mm
- DN 15 (1/2") Kugelgelenk-Anschluss
- Mit Antikalkknoppen (Easy Clean)
- Durchflussmenge bei 3 bar: 18 l/min
- Wandanschluss

| Bestell-Nr. | €/Stück |
|-------------|---------|
| 93 703 55 | 37,09 |

1| DINAMICA 1

- Strahlarten:
 - 1 Strahlart: Regenstrahl
 - 3 Strahlarten: Regenstrahl, gebündelter Regenstrahl und kombinierter Regenstrahl
- ø: 140 mm
- Stärke: 32 mm
- DN 15 (1/2") Kugelgelenk-Anschluss
- Mit Antikalkknoppen (Easy Clean)
- **Ohne Anschlussrohr**

| Typ | Durchflussmenge bei 3 bar [l/min.] | Bestell-Nr. | €/Stück |
|---------------|------------------------------------|------------------|--------------|
| 1 Strahlart | 7,6 | 93 775 70 | 37,59 |
| 3 Strahlarten | 10,6 | 93 775 69 | 44,23 |

2| MONO

- 1 Strahlart: Regen
- ø: 190 mm
- Stärke: 20 mm
- DN 15 (1/2") Kugelgelenk-Anschluss
- Mit Antikalkknoppen (Easy Clean)
- Durchflussmenge bei 3 bar: 20 l/min
- **Ohne Anschlussrohr**

| Bestell-Nr. | €/Stück |
|------------------|--------------|
| 93 902 70 | 20,14 |

3| ELIOS

mit Schwenkarm

- Material Schwenkarm: Messing
- Schwenkarm: 180°
- 1 Strahlart: Regen
- Stärke: 20 mm
- DN 15 (1/2") Kugelgelenk-Anschluss
- DN 15 (1/2") AG Wandanschlusswinkel
- Mit Antikalkknoppen (Easy Clean)

| ø [mm] | Durchflussmenge bei 3 bar [l/min.] | Bestell-Nr. | €/Stück |
|--------|------------------------------------|------------------|---------------|
| 200 | 24 | 93 062 43 | 165,61 |
| 250 | 24 | 93 062 44 | 177,03 |

4| ELIOS

- 1 Strahlart: Regen
- Stärke: 20 mm
- DN 15 (1/2") Kugelgelenk-Anschluss
- Mit Antikalkknoppen (Easy Clean)
- Durchflussmenge bei 3 bar: 24 l/min
- **Ohne Anschlussrohr**

| ø [mm] | Bestell-Nr. | €/Stück |
|--------|------------------|--------------|
| 200 | 93 703 53 | 68,39 |
| 250 | 93 062 35 | 79,07 |

5| MELLAS

- 1 Strahlart: Regen
- DN 15 (1/2") Kugelgelenk-Anschluss
- **Ohne Anschlussrohr**

| Ausführung | Maße [mm] | Stärke [mm] | Durchfluss bei 3 bar [l/min] | Bestell-Nr. | €/Stück |
|------------|-----------|-------------|------------------------------|------------------|--------------|
| eckig | 200 x 200 | 15 | 15 | 93 160 75 | 30,00 |
| eckig | 250 x 250 | 15 | 15 | 93 160 76 | 50,69 |
| eckig | 300 x 300 | 15 | 15 | 93 160 77 | 74,40 |
| rund | ø 200 | 10 | 15 | 93 160 78 | 30,39 |
| rund | ø 250 | 15 | 15 | 93 160 79 | 50,64 |



Abbildung zeigt Kopfbrause Dinamica 1 (Bestell-Nr. 93 775 70)



Abbildung zeigt Kopfbrause Mono (Bestell-Nr. 93 902 70)



Bestell-Nr. 93 775 70

Bestell-Nr. 93 775 69

Ausführung: eckig

Ausführung: rund

KOPFBRAUSEN Messing verchromt



1|



2|



3|



4|



5|



6|

Ausführung: eckig



Ausführung: rund



Abbildung zeigt Kopfbrause Estan (Bestell-Nr. 93 703 49)



Abbildung zeigt Schwallauslauf (Bestell-Nr. 93 062 42)

1| QUATTRO M

- 1 Strahlart: Regen
- Maße (B x T): 300 x 300 mm
- Stärke: 20 mm
- DN 15 (1/2") Kugelgelenk-Anschluss
- Mit Antikalkknoppen (Easy Clean)
- Durchflussmenge bei 3 bar: 21 l/min
- **Ohne Anschlussrohr**

| Bestell-Nr. | €/Stück |
|-------------|---------|
| 93 773 88 | 235,11 |

2| OKI

- 1 Strahlart: Regen
- Stärke: 20 mm
- DN 15 (1/2") Kugelgelenk-Anschluss
- Mit Antikalkknoppen (Easy Clean)
- **Ohne Anschlussrohr**

| ø [mm] | Durchflussmenge bei 3 bar [l/min.] | Bestell-Nr. | €/Stück |
|--------|------------------------------------|-------------|---------|
| 200 | 27 | 93 703 50 | 116,77 |
| 250 | 40 | 93 703 51 | 157,11 |

3| ESTAN

- 1 Strahlart: Regen
- Maße (B x T): 300 x 300 mm
- Stärke: 14 mm
- Ultraflach
- DN 15 (1/2") Anschluss, starr
- Mit Antikalkknoppen (Easy Clean)
- Durchflussmenge bei 3 bar: 43 l/min
- **Ohne Anschlussrohr**

| Bestell-Nr. | €/Stück |
|-------------|---------|
| 93 703 49 | 419,64 |

4| ECTA

- 1 Strahlart: Regen
- Stärke: 20 mm
- DN 15 (1/2") Kugelgelenk-Anschluss
- Mit Antikalkknoppen (Easy Clean)
- **Ohne Anschlussrohr**

| Maße [mm] | Durchflussmenge bei 3 bar [l/min.] | Bestell-Nr. | €/Stück |
|--------------|------------------------------------|-------------|---------|
| 210 x 210 mm | 37 | 93 703 47 | 135,99 |
| 260 x 260 mm | 40 | 93 703 48 | 176,56 |

5| SCHWALLAUSLAUF

- DN 15 (1/2") AG Wandanschluss
- Maße (B x H x T): 90 x 55 x 126 mm
- Durchflussmenge bei 3 bar: 10 l/min
- Inkl. Befestigung

| Bestell-Nr. | €/Stück |
|-------------|---------|
| 93 062 42 | 226,29 |

6| MS

- 1 Strahlart: Regen
- Stärke: 8 mm
- DN 15 (1/2") Kugelgelenk-Anschluss
- Mit Antikalkknoppen (Easy Clean)
- **Ohne Anschlussrohr**

| Ausführung | Maße [mm] | Durchflussmenge bei 3 bar [l/min.] | Bestell-Nr. | €/Stück |
|------------|-----------|------------------------------------|-------------|---------|
| eckig | 200 x 200 | 18 | 93 955 19 | 50,54 |
| eckig | 248 x 248 | 19 | 93 955 20 | 72,07 |
| rund | ø 202 | 18 | 93 955 21 | 46,59 |

KOPFBRAUSEN Edelstahl

RUMBA

- Ultraflach
- Stärke: 6 mm, sichtbar am Rand 2 mm
- 1 Strahlart: Regen
- DN 15 (1/2") Kugelgelenk-Anschluss
- Ohne Anschlussrohr

7| Oberfläche: Gebürstet

| Ausführung | Maße [mm] | Durchflussmenge bei 3 bar [l/min.] | Bestell-Nr. | €/Stück |
|------------|-----------|------------------------------------|-------------|---------|
| eckig | 200 x 200 | 23 | 93 041 71 | 35,73 |
| eckig | 300 x 300 | 34 | 93 955 22 | 79,67 |
| eckig | 500 x 500 | 36 | 93 955 24 | 193,46 |
| rund | ø 200 | 28 | 93 041 70 | 35,73 |
| rund | ø 250 | 30 | 93 955 26 | 53,77 |
| rund | ø 300 | 34 | 93 955 28 | 77,53 |
| rund | ø 500 | 36 | 93 955 30 | 190,00 |

8| Oberfläche: Poliert

| Ausführung | Maße [mm] | Durchflussmenge bei 3 bar [l/min.] | Bestell-Nr. | €/Stück |
|------------|-----------|------------------------------------|-------------|---------|
| eckig | 200 x 200 | 23 | 93 041 73 | 35,73 |
| eckig | 300 x 300 | 34 | 93 955 23 | 79,67 |
| eckig | 500 x 500 | 36 | 93 955 25 | 193,46 |
| rund | ø 200 | 28 | 93 041 72 | 35,73 |
| rund | ø 250 | 30 | 93 955 27 | 53,77 |
| rund | ø 300 | 34 | 93 955 29 | 77,53 |
| rund | ø 500 | 36 | 93 955 31 | 190,00 |

9| EMPOL II

- Oberfläche: Poliert
- 1 Strahlart: Regen
- ø: 250 mm
- Ultraflach
- Stärke: 8 mm
- DN 15 (1/2") Kugelgelenk-Anschluss
- Mit Antikalkknoppen (Easy Clean)
- Durchflussmenge bei 3 bar: 30 l/min
- **Ohne Anschlussrohr**

| Bestell-Nr. | €/Stück |
|-------------|---------|
| 93 010 01 | 61,41 |

10| ENZAN NERO

- Oberfläche: schwarz matt
- Ultraflach
- Stärke: 5 mm, sichtbar am Rand: 2 mm
- 1 Strahlart: Regen
- DN 15 (1/2") Kugelgelenk-Anschluss
- **Ohne Anschlussrohr**

| ø [mm] | Durchflussmenge bei 3 bar [l/min.] | Bestell-Nr. | €/Stück |
|--------|------------------------------------|-------------|---------|
| 250 | 7,6 | 93 161 73 | 118,87 |
| 300 | 14,5 | 93 161 74 | 143,06 |

11| EILIS

- Oberfläche: Spiegelpoliert
- Stärke: 24 mm
- Maße (B x H x T): 240 x 100 x 500 mm
- DN 15 (1/2") AG Wandanschluss
- Mit Antikalkknoppen (Easy Clean)
- Inkl. Befestigung

| Ausführung | Durchflussmenge bei 3 bar [l/min.] | Bestell-Nr. | €/Stück |
|----------------------------------|------------------------------------|-------------|---------|
| 1 Strahlart: Regen | 16 | 93 062 48 | 339,86 |
| 2 Strahlarten: Regen, Wasserfall | 13/9 | 93 062 47 | 371,19 |

12| EJONA-INOX

- Oberfläche: Poliert
- 1 Strahlart: Regen
- Ultraflach
- Stärke: 2 mm

| Wandanschluss | Maße [mm] | Durchflussmenge bei 3 bar [l/min.] | Bestell-Nr. | €/Stück |
|---------------------|-----------|------------------------------------|-------------|---------|
| 1 x DN 15 (1/2") AG | 300 x 200 | 9 | 93 062 33 | 161,80 |
| 2 x DN 15 (1/2") AG | 400 x 250 | 13 | 93 062 34 | 204,29 |

- DN 15 (1/2") Kugelgelenk-Anschluss
- Mit Antikalkknoppen (Easy Clean)
- **Ohne Anschlussrohr**

13| ZILIANA

- Oberfläche: Poliert
- Maße (B x H x T): 200 x 65 x 500 mm
- DN 15 (1/2") AG Wandanschluss
- Mit Antikalkknoppen (Easy Clean)
- Inkl. Befestigung

| Ausführung | Wandanschluss | Durchflussmenge bei 3 bar [l/min.] | Bestell-Nr. | €/Stück |
|----------------------------------|---------------------|------------------------------------|-------------|---------|
| 1 Strahlart: Regen | 1 x DN 15 (1/2") AG | 12 | 93 160 80 | 267,76 |
| 2 Strahlarten: Regen, Wasserfall | 2 x DN 15 (1/2") AG | 12 | 93 160 81 | 281,26 |

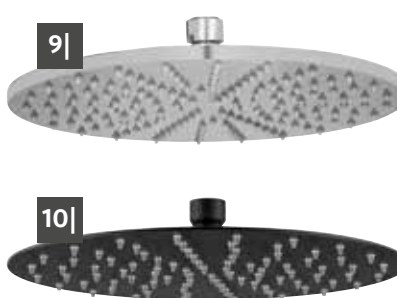
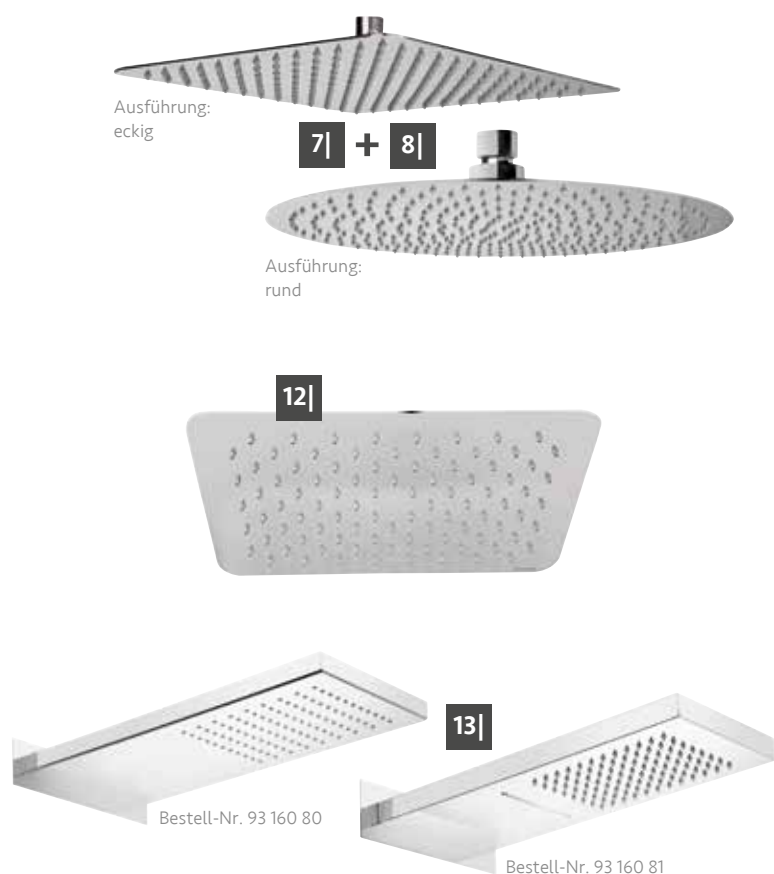

WAND-ANSCHLUSSROHRE DN 15 (1/2") x DN 15 (1/2")

Messing



- 1|** • Oberfläche: Verchromt
 • ø Rohr: 21 mm
 • Bogen: 45°
 • Länge: 120 mm
 • Rosettengröße: ø 60 mm

| Bestell-Nr. | €/Stück |
|-------------|---------|
| 93 203 22 | 9,71 |

- 2|** • Oberfläche: Verchromt
 • ø Rohr: 21 mm
 • Rosettengröße: ø 60 mm

| Länge [mm] | Bestell-Nr. | €/Stück |
|------------|-------------|---------|
| 200 | 93 739 34 | 17,06 |
| 300 | 93 203 25 | 18,94 |
| 500 | 93 739 35 | 30,29 |

- 3|** • Oberfläche: Verchromt
 • Rosettengröße:
 - rund: ø 70 mm
 - eckig: 80 x 80 mm

| Typ | Rohr [mm] | Länge [mm] | Bestell-Nr. | €/Stück |
|-------|-----------|------------|-------------|---------|
| rund | ø 25 | 300 | 93 955 10 | 22,39 |
| rund | ø 25 | 400 | 93 955 11 | 26,39 |
| rund | ø 25 | 500 | 93 955 12 | 35,99 |
| eckig | 25 x 25 | 300 | 93 954 98 | 32,53 |
| eckig | 25 x 25 | 400 | 93 954 99 | 34,33 |
| eckig | 25 x 25 | 500 | 93 955 00 | 37,66 |

- 4|** • Oberfläche: Verchromt
 • Rosettengröße
 - rund: ø 50 mm
 - eckig: 58 x 58 mm
 • 180° schwenkbar
 • Baulänge: 425 mm

| Typ | Etagenhöhe [mm] | Bestell-Nr. | €/Stück |
|-------|-----------------|-------------|---------|
| rund | 25 | 93 035 09 | 54,10 |
| eckig | 50 | 93 035 10 | 80,51 |



Abbildung zeigt Wand-Anschlussrohr für Kopfbrausen (Bestell-Nr. 93 035 10)

- 5|** • Oberfläche: schwarz matt
 • ø Rohr: 24 mm
 • Rosettengröße: ø 60 mm

| Länge [mm] | Bestell-Nr. | €/Stück |
|------------|-------------|---------|
| 300 | 93 161 71 | 33,76 |
| 400 | 93 161 72 | 38,81 |

Edelstahl

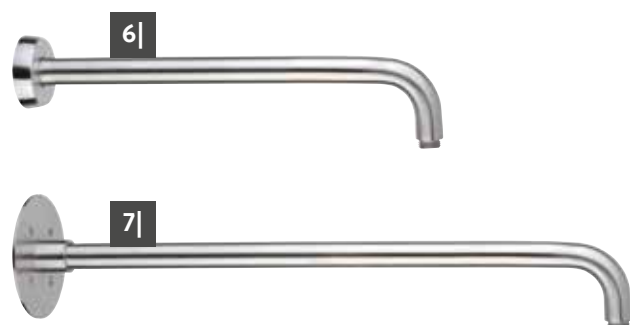

- 6|** • ø Rohr: 25 mm
 • Rosettengröße: ø 65 mm

| Ausführung | Länge [mm] | Bestell-Nr. | €/Stück |
|------------|------------|-------------|---------|
| gebürstet | 300 | 93 709 28 | 31,50 |
| poliert | 300 | 93 709 29 | 31,50 |
| gebürstet | 400 | 93 709 30 | 34,29 |
| poliert | 400 | 93 709 31 | 34,29 |
| gebürstet | 500 | 93 709 32 | 37,07 |
| poliert | 500 | 93 709 33 | 37,07 |

- 7|** • ø Rohr: 25 mm
 • Rosettengröße, fixierbar: ø 110 mm
 • Inkl. Bohrlöcher

| Ausführung | Länge [mm] | Bestell-Nr. | €/Stück |
|------------|------------|-------------|---------|
| gebürstet | 300 | 93 709 22 | 69,20 |
| poliert | 300 | 93 709 23 | 69,20 |
| gebürstet | 400 | 93 709 24 | 74,20 |
| poliert | 400 | 93 709 25 | 74,20 |
| gebürstet | 500 | 93 709 26 | 79,00 |
| poliert | 500 | 93 709 27 | 79,00 |

DECKEN-ANSCHLUSSROHRE DN 15 (1/2") x DN 15 (1/2")

Messing



- 1| • Oberfläche: verchromt
• Rosettengröße:
- rund: ø 50 mm
- eckig: 65 x 65 mm

| Typ | Rohr [mm] | Länge [mm] | Bestell-Nr. | €/Stück |
|-------|-----------|------------|-------------|---------|
| rund | ø 25 | 100 | 93 955 16 | 15,29 |
| rund | ø 25 | 200 | 93 955 17 | 20,11 |
| rund | ø 25 | 300 | 93 955 18 | 22,39 |
| eckig | 25 x 25 | 100 | 93 955 04 | 20,03 |
| eckig | 25 x 25 | 200 | 93 955 05 | 22,64 |
| eckig | 25 x 25 | 300 | 93 955 06 | 29,89 |

- 2| • Oberfläche: Verchromt
• ø Rohr: 28 mm
• Rosettengröße: ø 60 mm

| Länge [mm] | Bestell-Nr. | €/Stück |
|------------|-------------|---------|
| 100 | 93 203 24 | 27,86 |
| 200 | 93 739 36 | 32,79 |
| 300 | 93 203 23 | 36,51 |
| 400 | 93 739 37 | 45,44 |
| 500 | 93 739 38 | 54,43 |

Edelstahl



- 3| • ø Rohr: 28 mm
• Rosettengröße: ø 60 mm

| Ausführung | Länge [mm] | Bestell-Nr. | €/Stück |
|------------|------------|-------------|---------|
| gebürstet | 100 | 93 709 34 | 24,61 |
| poliert | 100 | 93 709 35 | 24,61 |
| gebürstet | 200 | 93 709 36 | 30,74 |
| poliert | 200 | 93 709 37 | 30,74 |
| gebürstet | 300 | 93 709 38 | 36,59 |
| poliert | 300 | 93 709 39 | 36,59 |

- 4| • Oberfläche: poliert
• Rohr: 25 x 25 mm
• Rosettengröße: 65 x 65 mm

| Länge [mm] | Bestell-Nr. | €/Stück |
|------------|-------------|---------|
| 200 | 93 713 56 | 28,93 |

Abbildung zeigt Decken-Anschlussrohr für Kopfbrausen, rund (Bestell-Nr. 93 709 39)

SEITENBRAUSEN Messing verchromt



Bestell-Nr. 93 714 43

Bestell-Nr. 93 714 42



Bestell-Nr. 93 714 34

Bestell-Nr. 93 714 35



Bestell-Nr. 93 714 38

Bestell-Nr. 93 714 39



Abbildung zeigt Seitenbrause Oval Gom (Bestell-Nr. 93 714 38)

1| TONDO MAS

- 1 Strahlart: Massage
- Ausladung: 56,5 mm
- ø: 34 mm
- Schwenkbar
- Mit Antikalkknoppen (Easy Clean)
- Durchflussmenge bei 3 bar: 9,2 l/min

| Ausführung | Bestell-Nr. | €/Stück |
|-----------------|-------------|---------|
| DN 15 (1/2") IG | 93 714 42 | 21,09 |
| DN 15 (1/2") AG | 93 714 43 | 25,30 |

2| TONDO GOM

- 1 Strahlart: Regen + Nebel
- Ausladung: 54 mm
- ø: 34 mm
- Schwenkbar
- Mit Antikalkknoppen (Easy Clean)
- Durchflussmenge bei 3 bar: 9,2 l/min

| Ausführung | Bestell-Nr. | €/Stück |
|-----------------|-------------|---------|
| DN 15 (1/2") IG | 93 714 34 | 20,60 |
| DN 15 (1/2") AG | 93 714 35 | 25,70 |

3| OVAL GOM

- 1 Strahlart: Regen + Nebel
- Ausladung: 54 mm
- Oval: 44 x 34 mm
- Schwenkbar
- Mit Antikalkknoppen (Easy Clean)
- Durchflussmenge bei 3 bar: 9,2 l/min

| Ausführung | Bestell-Nr. | €/Stück |
|-----------------|-------------|---------|
| DN 15 (1/2") IG | 93 714 38 | 25,11 |
| DN 15 (1/2") AG | 93 714 39 | 29,63 |



Abbildung zeigt Stabhandbrause Cubo (Bestell-Nr. 93 203 50)

BADSPIEGEL

GLÄNZENDE HIGHLIGHTS



Spiegel reflektieren nicht nur Sie selbst, sondern auch Ihren ganz persönlichen Stil.

Mit unseren Wandspiegeln und Spiegelschränken steht Ihnen ein breites Sortiment an verschiedenen Lösungen zur Verfügung. Egal ob klassisch oder modern, einfach oder funktional. Sie haben die Wahl.

Spiegel oder Spiegelschrank?

Neben eckigen, runden oder ovalen Spiegeln finden Sie die Modelle auch in verschiedenen Größen. Der Spiegel sollte mindestens so groß wie der Waschtisch sein. So wirkt der Raum größer und Sie erhalten deutlich mehr Komfort.

Benötigen Sie mehr Platz für Accessoires und kleine Utensilien im Badezimmer? Spiegelschränke verbinden zeitlos schönes Design mit durchdachten und praktischen Funktionen. Sie sind kleine Raumwunder, in denen allerlei Badutensilien ihren Platz finden und schnell griffbereit sind. Und doch fügen sie sich mit den unterschiedlichen Größen und Stauraummöglichkeiten unauffällig und nahtlos in Ihr Badkonzept ein.

Hell soll es sein

Integrierte Lichtsysteme mit direkter oder indirekter Beleuchtung verleihen dem Spiegel oder Spiegelschrank einen besonderen Akzent. So wird aus dem morgendlichen Blick in den Spiegel der gelassene Blick in den Tag.

FÜR SCHÖNE AUGENBLICKE

SPIEGEL



OHNE BELEUCHTUNG



MIT LED-BELEUCHTUNG

SPIEGELSCHRÄNKE



MIT BELEUCHTETER ZIERBLENDE



MIT LED-BELEUCHTUNG



OPTIONAL MIT BELEUCHTUNG

SPIEGEL ohne Beleuchtung



Abbildung zeigt Spiegel Kvina (Bestell-Nr. 93 906 83)



Abbildung zeigt Spiegel Lierelva (Bestell-Nr. 93 906 71) zusammen mit Spiegelklammern-Set, Niro poliert (Bestell-Nr. 93 073 94)

1| KVINA

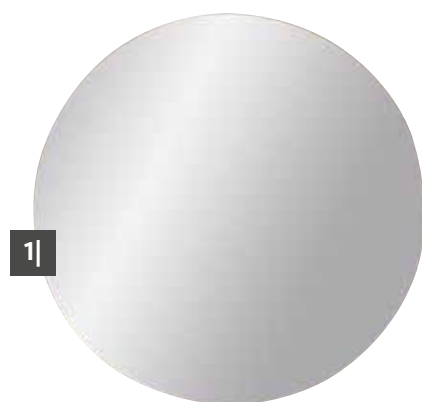
- Kanten geschliffen
- Ohne Befestigung

| ø x T [mm] | Bestell-Nr. | €/Stück |
|------------|-------------|---------|
| 500 x 5 | 93 906 83 | 28,91 |
| 600 x 5 | 93 902 31 | 34,56 |

2| LIERELVA

- Kanten geschliffen
- Reversibel
- Ohne Befestigung

| Maße B x H x T [mm] | Bestell-Nr. | €/Stück |
|---------------------|-------------|---------|
| 400 x 300 x 5 | 93 906 71 | 17,81 |
| 500 x 400 x 5 | 93 906 72 | 15,91 |
| 600 x 400 x 5 | 93 906 73 | 17,61 |
| 600 x 450 x 5 | 93 906 74 | 21,23 |
| 600 x 500 x 5 | 93 906 75 | 22,26 |
| 600 x 600 x 5 | 93 906 76 | 29,29 |
| 700 x 500 x 5 | 93 906 77 | 27,26 |
| 700 x 600 x 5 | 93 906 78 | 26,49 |
| 800 x 500 x 5 | 93 906 79 | 26,81 |
| 800 x 600 x 5 | 93 906 80 | 29,26 |
| 900 x 600 x 5 | 93 019 92 | 41,73 |
| 1000 x 500 x 5 | 93 906 81 | 36,20 |
| 1000 x 600 x 5 | 93 906 82 | 37,17 |
| 1200 x 600 x 5 | 93 019 93 | 50,64 |

PASSENDE BEFESTIGUNG

Spiegelklammern-Set, Niro poliert

- 4-teilig
- Mit 2 Ober- und Unterteilen
- Inkl. Befestigung



| Bestell-Nr. | €/Set |
|-------------|-------|
| 93 073 94 | 3,29 |

Druckknopf-Befestigung

- Unsichtbare Druckknopf-befestigung



| Fläche [m ²] | Maße L x B [mm] | Bestell-Nr. | €/Set |
|--------------------------|-----------------|-------------|-------|
| bis 0,8 | 100 x 100 | 93 947 86 | 8,96 |
| bis 1,6 | 100 x 200 | 93 947 87 | 11,34 |

SPIEGEL mit LED-Beleuchtung

1| EMIRA

- Mit Kippschalter
- Leistung: 4,3 Watt
- Spannung: 230 V
- Schutzart: IP 21
- Maße (B x H x T): 850 x 720 x 130 mm
- Inkl. Befestigung

Bestell-Nr. €/Stück
93 779 02 208,39

2| EDIA

- Mit Kippschalter
- Leistung: 4,32 Watt
- Spannung: 230 V
- Schutzart: IP 44
- Maße (B x H x T): 850 x 554 x 125 mm
- Inkl. Befestigung

Bestell-Nr. €/Stück
93 924 02 120,66

3| LYGNA

- Mit Kippschalter und Flachsteckdose
- Leuchtmittel: 2 x 2,5 Watt, Fassung G9
- Spannung: 230 V
- Schutzart: IP 21
- Inkl. Befestigung

| Maße B x H x T [mm] | Bestell-Nr. | €/Stück |
|---------------------|-------------|---------|
| 700 x 500 x 27 | 93 761 19 | 168,00 |
| 850 x 500 x 27 | 93 761 21 | 173,64 |
| 950 x 500 x 27 | 93 761 23 | 176,47 |
| 1200 x 500 x 27 | 93 959 69 | 254,64 |
| 1400 x 500 x 27 | 93 761 29 | 264,81 |
| 700 x 750 x 27 | 93 761 31 | 187,69 |
| 850 x 750 x 27 | 93 761 33 | 263,90 |
| 950 x 750 x 27 | 93 761 35 | 268,53 |
| 1050 x 750 x 27 | 93 761 37 | 273,16 |
| 1200 x 750 x 27 | 93 761 39 | 279,61 |
| 1400 x 750 x 27 | 93 761 41 | 289,80 |



Abbildung zeigt Spiegel Lygna (Bestell-Nr. 93 761 41)



Abbildung zeigt Spiegel Emira (Bestell-Nr. 93 779 02)



SPIEGEL mit LED-Beleuchtung



4

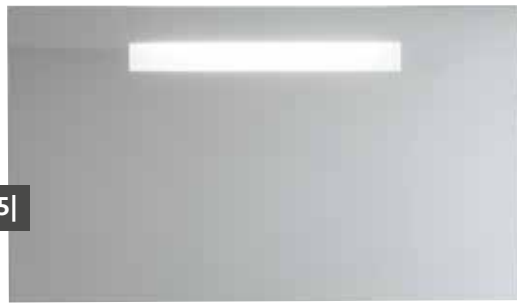

5



6



Abbildung zeigt Spiegel Enze (Bestell-Nr. 93 054 01)



Abbildung zeigt Spiegel Audna (Bestell-Nr. 93 144 36)

4| ENZE

- Mit indirekter LED-Beleuchtung
- Berührungsloser Sensorschalter
- Spannung: 230 V
- Schutzart: IP 20
- Reversibel
- Inkl. Befestigung

| Maße B x H x T [mm] | Leistung [W] | Bestell-Nr. | €/Stück |
|---------------------|--------------|-------------|---------|
| 800 x 600 x 40 | 31 | 93 054 01 | 197,36 |
| 1000 x 600 x 40 | 36 | 93 054 02 | 289,99 |
| 1000 x 800 x 40 | 41 | 93 054 03 | 310,41 |

5| NAMSEN

- Mit Kippschalter
- Leistung: 9,6 W
- Spannung: 230 V
- Schutzart: IP 44
- Maße (B x H x T): 950 x 662 x 27 mm
- Nicht reversibel
- Inkl. Befestigung

| Bestell-Nr. | €/Stück |
|-------------|---------|
| 93 779 60 | 266,60 |

6| AUDNA

- Mit Kippschalter
- Spannung: 230 V
- Schutzart: IP 20
- Nicht reversibel
- Inkl. Befestigung

| Maße B x H x T [mm] | Leistung [W] | Bestell-Nr. | €/Stück |
|---------------------|--------------|-------------|---------|
| 600 x 800 x 33 | 6,3 | 93 144 33 | 157,60 |
| 800 x 800 x 33 | 8,7 | 93 144 34 | 238,43 |
| 1000 x 800 x 33 | 10,8 | 93 144 35 | 257,00 |
| 1200 x 800 x 33 | 11,1 | 93 144 36 | 276,13 |



Abbildung zeigt Spiegel Earline (Bestell-Nr. 93 012 10)



Abbildung zeigt Spiegel Orkla (Bestell-Nr. 93 779 58)

7| ORKLA

- Mit Kippschalter
- Leistung: 3 x 9,6 W
- Spannung: 230 V
- Schutzart: IP 44
- Maße (B x H x T): 1400 x 662 x 35 mm
- Nicht reversibel
- Inkl. Befestigung

| Bestell-Nr. | €/Stück |
|-------------|---------|
| 93 779 58 | 375,81 |

8| EARLINE

- Spannung: 230 V
- Schutzart: IP 20
- Nicht reversibel
- Inkl. Befestigung

| Maße B x H x T [mm] | Leistung [W] | Ausführung | Bestell-Nr. | €/Stück |
|---------------------|--------------|-------------------|-------------|---------|
| 600 x 800 x 33 | 11,5 | ohne Kippschalter | 93 012 10 | 139,79 |
| 600 x 800 x 33 | 11,5 | mit Kippschalter | 93 012 09 | 147,21 |
| 800 x 800 x 33 | 11,5 | ohne Kippschalter | 93 036 53 | 185,06 |
| 800 x 800 x 33 | 11,5 | mit Kippschalter | 93 036 54 | 192,49 |
| 1000 x 800 x 33 | 11,5 | ohne Kippschalter | 93 036 55 | 199,91 |
| 1000 x 800 x 33 | 11,5 | mit Kippschalter | 93 036 56 | 205,49 |
| 1200 x 800 x 33 | 11,5 | ohne Kippschalter | 93 144 37 | 258,07 |
| 1200 x 800 x 33 | 11,5 | mit Kippschalter | 93 144 38 | 263,64 |

9| EARLINE

mit beleuchtetem Kosmetikspiegel

- Mit integriertem, beleuchteten Kosmetikspiegel (dimmbar über Touch-Schalter)
- 3-fache Vergrößerung
- - ø 199 mm
- - 2 Touch-Schalter
- Spannung: 230 V
- Schutzart: IP 20
- Nicht reversibel
- Inkl. Befestigung

| Maße B x H x T [mm] | Leistung [W] | Bestell-Nr. | €/Stück |
|---------------------|--------------|-------------|---------|
| 600 x 800 x 33 | 11,5 | 93 169 10 | 243,09 |
| 800 x 800 x 33 | 11,5 | 93 169 11 | 290,91 |
| 1000 x 800 x 33 | 11,5 | 93 169 12 | 307,63 |
| 1200 x 800 x 33 | 11,5 | 93 169 13 | 326,20 |

10| EARLINE

mit Anti-Beschlagsystem

- Mit Anti-Beschlagsystem: Anti-Beschlagfolie auf Rückseite verhindert Beschlagen des Spiegels
- Mit Doppeltastensteuerung (Beleuchtung und Anti-Beschlagsystem)
- Spannung: 230 V
- Schutzart: IP 20
- Nicht reversibel
- Inkl. Befestigung

| Maße B x H x T [mm] | Leistung [W] | Bestell-Nr. | €/Stück |
|---------------------|--------------|-------------|---------|
| 600 x 800 x 33 | 33 | 93 169 06 | 218,94 |
| 800 x 800 x 33 | 33 | 93 169 07 | 266,77 |
| 1000 x 800 x 33 | 69 | 93 169 08 | 303,91 |
| 1200 x 800 x 33 | 69 | 93 169 09 | 318,77 |



7|



8|



9|



10|

SPIEGEL mit LED-Beleuchtung



Abbildung zeigt Spiegel Elona (Bestell-Nr. 93 053 82)



Abbildung zeigt Spiegel Eira 2.0 (Bestell-Nr. 93 170 63)

1| EHOS

- Mit Kippschalter
- Spannung: 230 V
- Schutzart: IP 20
- Nicht reversibel
- Inkl. Befestigung

| Maße B x H x T [mm] | Leistung [W] | Bestell-Nr. | €/Stück |
|---------------------|--------------|-------------|---------|
| 600 x 800 x 45 | 25 | 93 053 69 | 193,64 |
| 1000 x 800 x 45 | 25 | 93 053 70 | 289,99 |
| 1300 x 800 x 45 | 25 | 93 053 71 | 319,70 |

2| ELUCO

- Berührungsloser Sensorschalter
- Spannung: 230 V
- Schutzart: IP 20
- Reversibel
- Inkl. Befestigung

| Maße B x H x T [mm] | Leistung [W] | Bestell-Nr. | €/Stück |
|---------------------|--------------|-------------|---------|
| 600 x 800 x 50 | 31 | 93 053 97 | 300,53 |

3| ELONA

- Mit Kippschalter
- Spannung: 230 V
- Schutzart: IP 20
- Inkl. Befestigung

| Maße B x H x T [mm] | Leistung [W] | Bestell-Nr. | €/Stück |
|---------------------|--------------|-------------|---------|
| 600 x 800 x 45 | 25 | 93 053 81 | 193,64 |
| 1000 x 800 x 45 | 25 | 93 053 82 | 289,99 |
| 1300 x 800 x 45 | 25 | 93 053 83 | 319,70 |

4| EDORO

- Mit Kippschalter
- Spannung: 230 V
- Schutzart: IP 20
- Nicht reversibel
- Inkl. Befestigung

| Maße B x H x T [mm] | Leistung [W] | Bestell-Nr. | €/Stück |
|---------------------|--------------|-------------|---------|
| 600 x 800 x 45 | 14,9 | 93 053 64 | 182,50 |



Abbildung zeigt Spiegel Rauma (Bestell-Nr. 93 157 94)



Abbildung zeigt Spiegel Edium 2.0 (Bestell-Nr. 93 144 52)

5| EIRA 2.0

- Spannung: 230 V
- Schutzart: IP 20
- Nicht reversibel
- Inkl. Befestigung

| Maße B x H x T [mm] | Leistung [W] | Ausführung | Bestell-Nr. | €/Stück |
|---------------------|--------------|-------------------|------------------|---------------|
| 600 x 800 x 25 | 14,4 | ohne Kippschalter | 93 170 62 | 127,59 |
| 600 x 800 x 25 | 14,4 | mit Kippschalter | 93 170 63 | 126,87 |
| 800 x 600 x 25 | 10,6 | ohne Kippschalter | 93 170 64 | 121,37 |
| 800 x 600 x 25 | 10,6 | mit Kippschalter | 93 170 65 | 125,37 |

6| EDIUM 2.0

- Mit Kippschalter
- Spannung: 230 V
- Schutzart: IP 20
- Nicht reversibel
- Inkl. Befestigung

| Maße B x H x T [mm] | Leistung [W] | Bestell-Nr. | €/Stück |
|---------------------|--------------|------------------|---------------|
| 800 x 600 x 30 | 18,6 | 93 144 49 | 220,83 |
| 1000 x 600 x 30 | 23,4 | 93 144 50 | 286,31 |
| 1200 x 600 x 30 | 23,4 | 93 144 52 | 306,74 |
| 1400 x 600 x 30 | 28,2 | 93 144 53 | 336,46 |

7| EKSO

- Mit Kippschalter
- Spannung: 230 V
- Schutzart: IP 20
- Nicht reversibel
- Inkl. Befestigung

| Maße B x H x T [mm] | Leistung [W] | Bestell-Nr. | €/Stück |
|---------------------|--------------|------------------|---------------|
| 800 x 600 x 30 | 9,3 | 93 144 43 | 147,60 |

8| RAUMA

- Berührungsloser Sensorschalter
- Dimmbar (über Sensorschalter)
- Spannung: 230 V
- Schutzklasse: IP 20
- Inkl. Befestigung

| Maße ø [mm] | Leistung [W] | Bestell-Nr. | €/Stück |
|-------------|--------------|------------------|---------------|
| 500 | 12,7 | 93 157 93 | 184,74 |
| 600 | 15,6 | 93 157 94 | 208,89 |
| 700 | 18,0 | 93 157 95 | 236,74 |
| 800 | 21,1 | 93 157 96 | 266,46 |

ZUBEHÖR

Antibeslagfolie zum Kleben für Spiegel

- Verhindert ein Beschlagen des Spiegels
- Zum Aufkleben auf Spiegel-Rückseite
- Abstand zwischen Spiegel und Wand: min. 5 mm
- Spannung: 230 V
- Schutzart: IP44
- Kabellänge: 500 mm



| Maße B x H [mm] | Leistung [W] | Bestell-Nr. | €/Stück |
|-----------------|--------------|------------------|--------------|
| 300 x 400 | 23 | 93 169 14 | 20,57 |
| 350 x 520 | 33 | 93 169 15 | 29,71 |
| 800 x 500 | 75 | 93 169 16 | 43,43 |



SPIEGELSCHRÄNKE mit beleuchteter Zierblende



Abbildung zeigt Spiegelschrank mit beleuchteter Zierblende, 900 mm Breite (Bestell-Nr. 93 216 97)

1| 700 mm BREITE

- Integrierte Neonröhre 13 Watt (inkl. Leuchtmittel: T5 L13W)
- Spannung: 230 V
- Schutzart: IP 20
- 2 Drehtüren mit Softclose, innen verspiegelt
- 2 Ablagefächer, davon 1 Glaseinlegeboden, nicht verstellbar
- Inkl. E-Box mit Schalter und Steckdose
- Inkl. Befestigung
- Maße (B x H x T): 700 x 750 x 188 mm
- Komplett vormontiert

| Farbe | Bestell-Nr. | €/Stück |
|----------------|-------------|---------|
| weiß Hochglanz | 93 972 75 | 375,19 |

2| 850 mm BREITE

- Integrierte Neonröhre 13 Watt (inkl. Leuchtmittel: T5 L13W)
- Spannung: 230 V
- Schutzart: IP 20
- 3 Drehtüren mit Softclose, innen nicht verspiegelt
- 6 Ablagefächer, davon 3 Glaseinlegeböden, nicht verstellbar
- Inkl. E-Box mit Schalter und Steckdose
- Inkl. Befestigung
- Maße (B x H x T): 850 x 750 x 188 mm
- Komplett vormontiert

| Farbe | Bestell-Nr. | €/Stück |
|----------------|-------------|---------|
| weiß Hochglanz | 93 972 82 | 422,36 |

3| 900 mm BREITE

- Integrierte LED-Leuchte 10 Watt
- Spannung: 230 V
- Schutzart: IP 20
- 2 Drehtüren mit Softclose, innen verspiegelt
- 2 Ablagefächer, davon 1 Glaseinlegeboden, nicht verstellbar
- Inkl. E-Box mit Schalter und Steckdose
- Inkl. Befestigung
- Maße (B x H x T): 900 x 740 x 160 mm
- Komplett vormontiert

| Farbe | Bestell-Nr. | €/Stück |
|---------------------|-------------|---------|
| weiß matt | 93 216 97 | 391,69 |
| weiß Hochglanz | 93 729 18 | 391,69 |
| anthrazit matt | 93 216 99 | 391,69 |
| anthrazit Hochglanz | 93 216 98 | 391,69 |
| Eiche dunkel | 93 729 19 | 391,69 |
| Asteiche | 93 157 22 | 391,69 |

4| 950 mm BREITE

- Integrierte Neonröhre 13 Watt (inkl. Leuchtmittel: T5 L13W)
- Spannung: 230 V
- Schutzart: IP 20
- 3 Drehtüren mit Softclose, innen nicht verspiegelt
- 6 Ablagefächer, davon 3 Glaseinlegeböden, nicht verstellbar
- Inkl. E-Box mit Schalter und Steckdose
- Inkl. Befestigung
- Maße (B x H x T): 950 x 750 x 188 mm
- Komplett vormontiert

| Farbe | Bestell-Nr. | €/Stück |
|----------------|-------------|---------|
| weiß Hochglanz | 93 972 89 | 432,51 |

Die Griffe für die Drehtüren sind im Lieferumfang enthalten, sind aber nicht vormontiert. Diese können optional angebracht werden.



5|



6|



7|

5| 1050 mm BREITE

- Integrierte Neonröhre 21 Watt (inkl. Leuchtmittel: T5 L21W)
- Spannung: 230 V
- Schutzart: IP 20
- 3 Drehtüren mit Softclose, innen nicht verspiegelt
- 6 Ablagefächer, davon 3 Glaseinlegeböden, nicht verstellbar
- Inkl. E-Box mit Schalter und Steckdose
- Inkl. Befestigung
- Maße (B x H x T): 1050 x 750 x 188 mm
- Komplett vormontiert

| Farbe | Bestell-Nr. | €/Stück |
|----------------|-------------|---------|
| weiß Hochglanz | 93 972 96 | 457,50 |

6| 1200 mm BREITE

- Integrierte Neonröhre 21 Watt (inkl. Leuchtmittel: T5 L21W)
- Spannung: 230 V
- Schutzart: IP 20
- 3 Drehtüren mit Softclose, innen nicht verspiegelt
- 6 Ablagefächer, davon 3 Glaseinlegeböden, nicht verstellbar
- Inkl. E-Box mit Schalter und Steckdose
- Inkl. Befestigung
- Maße (B x H x T): 1200 x 750 x 188 mm
- Komplett vormontiert

| Farbe | Bestell-Nr. | €/Stück |
|---------------------|-------------|---------|
| weiß matt | 93 219 87 | 480,24 |
| weiß Hochglanz | 93 959 35 | 480,24 |
| anthrazit matt | 93 219 88 | 480,24 |
| anthrazit Hochglanz | 93 959 40 | 480,24 |
| Eiche natur | 93 174 37 | 480,24 |
| Eiche Khaki | 93 174 40 | 480,24 |
| Eiche Biber | 93 174 38 | 480,24 |
| Hanf Ulme | 93 174 39 | 480,24 |

7| 1200 mm BREITE

- Integrierte LED-Leuchte 15 Watt
- Spannung: 230 V
- Schutzart: IP 44
- 3 Drehtüren mit Softclose, innen nicht verspiegelt
- 6 Ablagefächer, davon 3 Glaseinlegeböden, nicht verstellbar
- Inkl. E-Box mit Schalter und Steckdose
- Inkl. Befestigung
- Maße (B x H x T): 1200 x 740 x 160 mm
- Komplett vormontiert

| Farbe | Bestell-Nr. | €/Stück |
|---------------------|-------------|---------|
| weiß matt | 93 216 81 | 428,73 |
| weiß Hochglanz | 93 729 21 | 428,73 |
| anthrazit matt | 93 216 82 | 428,73 |
| anthrazit Hochglanz | 93 216 80 | 428,73 |
| Eiche dunkel | 93 729 22 | 428,73 |
| Asteiche | 93 157 17 | 428,73 |



Abbildung zeigt Spiegelschrank mit beleuchteter Zierblende, 1200 mm Breite (Bestell-Nr. 93 959 35)

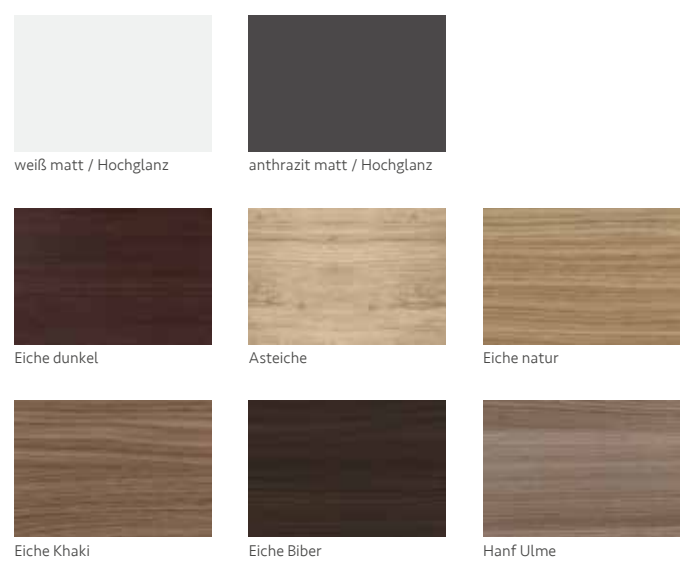

SPIEGELSCHRÄNKE mit LED-Beleuchtung



Abbildung zeigt Spiegelschrank mit LED-Beleuchtung, 700 mm Breite (Bestell-Nr. 93 218 82)

1| 700 mm BREITE

- Leistung: 4,32 W
- Spannung: 230 V
- Schutzart: IP 21
- 2 Drehtüren mit Softclose, innen verspiegelt
- 2 Ablagefächer, davon 1 Glaseinlegeboden, nicht verstellbar
- Inkl. E-Box mit Schalter und Steckdose
- Inkl. Befestigung
- Maße (B x H x T): 700 x 750 x 188 mm
- Komplett vormontiert

| Farbe | Bestell-Nr. | €/Stück |
|---------------------|-------------|---------|
| weiß matt | 93 218 82 | 430,71 |
| weiß Hochglanz | 93 958 86 | 430,71 |
| anthrazit matt | 93 218 83 | 430,71 |
| anthrazit Hochglanz | 93 958 91 | 430,71 |
| Eiche natur | 93 173 18 | 430,71 |
| Eiche Khaki | 93 173 21 | 430,71 |
| Eiche Biber | 93 173 19 | 430,71 |
| Hanf Ulme | 93 173 20 | 430,71 |

2| 850 mm BREITE

- Leistung: 4,32 Watt
- Spannung: 230 V
- Schutzart: IP 21
- 3 Drehtüren mit Softclose, innen nicht verspiegelt
- 6 Ablagefächer, davon 3 Glaseinlegeböden, nicht verstellbar
- Inkl. E-Box mit Schalter und Steckdose
- Inkl. Befestigung
- Maße (B x H x T): 850 x 750 x 188 mm
- Komplett vormontiert

| Farbe | Bestell-Nr. | €/Stück |
|---------------------|-------------|---------|
| weiß matt | 93 218 80 | 472,86 |
| weiß Hochglanz | 93 957 55 | 472,86 |
| anthrazit matt | 93 218 81 | 472,86 |
| anthrazit Hochglanz | 93 957 57 | 472,86 |
| Eiche natur | 93 174 61 | 472,86 |
| Eiche Biber | 93 174 62 | 472,86 |
| Hanf Ulme | 93 173 66 | 472,86 |
| Steingrau | 93 173 83 | 472,86 |

Die Griffe für die Drehtüren sind im Lieferumfang enthalten, sind aber nicht vormontiert. Diese können optional angebracht werden.

3| 950 mm BREITE

- Mit LED-Beleuchtung
- Leistung: 4,32 Watt
- Spannung: 230 V
- Schutzart: IP 21
- 3 Drehtüren mit Softclose, innen nicht verspiegelt
- 6 Ablagefächer, davon 3 Glaseinlegeböden, nicht verstellbar
- Inkl. E-Box mit Schalter und Steckdose
- Inkl. Befestigung
- Maße (B x H x T): 950 x 750 x 188 mm

| Farbe | Bestell-Nr. | €/Stück |
|---------------------|-------------|---------|
| weiß Hochglanz | 93 957 97 | 484,34 |
| anthrazit Hochglanz | 93 957 99 | 484,34 |
| Eiche natur | 93 174 59 | 484,34 |
| Eiche Khaki | 93 174 58 | 484,34 |
| Eiche Biber | 93 174 60 | 484,34 |
| Hanf Ulme | 93 174 57 | 484,34 |

4| 1050 mm BREITE

- Mit LED-Beleuchtung
- Leistung: 4,32 Watt
- Spannung: 230 V
- Schutzart: IP 21
- 3 Drehtüren mit Softclose, innen nicht verspiegelt
- 6 Ablagefächer, davon 3 Glaseinlegeböden, nicht verstellbar
- Inkl. E-Box mit Schalter und Steckdose
- Inkl. Befestigung
- Maße (B x H x T): 1050 x 750 x 188 mm
- Komplett vormontiert

| Farbe | Bestell-Nr. | €/Stück |
|---------------------|-------------|---------|
| weiß matt | 93 218 84 | 500,06 |
| weiß Hochglanz | 93 959 16 | 500,06 |
| anthrazit matt | 93 218 85 | 500,06 |
| anthrazit Hochglanz | 93 959 18 | 500,06 |
| Eiche natur | 93 174 63 | 500,06 |
| Eiche Khaki | 93 173 99 | 500,06 |
| Eiche Arlington | 93 174 06 | 500,06 |
| Eiche Biber | 93 174 64 | 500,06 |
| Hanf Ulme | 93 173 98 | 500,06 |
| Steingrau | 93 173 84 | 500,06 |



Abbildung zeigt Spiegelschrank mit LED-Beleuchtung, 950 mm Breite (Bestell-Nr. 93 957 99)

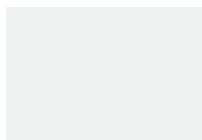

weiß matt / Hochglanz



anthrazit matt / Hochglanz



Eiche natur



Eiche Khaki



Eiche Arlington



Eiche Biber



Hanf Ulme

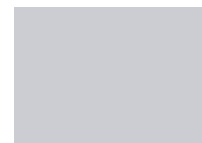

Steingrau



SPIEGELSCHRÄNKE mit LED-Beleuchtung



E-Box mit Schalter und Steckdose
(Bestell-Nr. 93 992 94 und 93 992 95 93 992 95)



Abbildung zeigt Spiegelschrank Elkea, 800 mm Breite (Bestell-Nr. 93 992 95)

1| SURNA

mit LED-Leuchtstreifen

- Außenfarbe: Grau
- Türanschlag: Rechts
- Spannung: 230 V
- Schutzart: IP21
- Geringe Tiefe: 121 mm
- 1 Drehtüren mit Softclose, innen nicht verspiegelt
- 3 Ablagefächer, davon 2 Glaseinlegeböden, nicht verstellbar
- Mit Schalter und Steckdose
- Inkl. Befestigung
- Komplett vormontiert

| Maße B x H x T [mm] | Leistung [W] | Bestell-Nr. | €/Stück |
|---------------------|--------------|------------------|---------------|
| 400 x 750 x 121 | 8 | 93 160 84 | 251,11 |
| 500 x 750 x 121 | 10 | 93 160 85 | 260,71 |
| 600 x 750 x 121 | 12 | 93 160 86 | 270,31 |

2| ELKEA

600 mm Breite

- Material: Aluminium
- Leistung: 6,4 W
- Spannung: 230 V
- Schutzart: IP 20
- 2 Drehtüren ohne Softclose, innen verspiegelt
- 4 Ablagefächer, davon 3 verstellbare Glaseinlegeböden
- Inkl. E-Box mit Schalter und Steckdose
- Inkl. Befestigung
- Maße (B x H x T): 600 x 700 x 150 mm
- Komplett vormontiert

| Bestell-Nr. | €/Stück |
|------------------|---------------|
| 93 992 94 | 428,89 |

3| ELKEA

800 mm Breite

- Material: Aluminium
- Leistung: 9,6 W
- Spannung: 230 V
- Schutzart: IP 20
- 2 Drehtüren ohne Softclose, innen verspiegelt
- 4 Ablagefächer, davon 3 verstellbare Glaseinlegeböden
- Inkl. E-Box mit Schalter und Steckdose
- Inkl. Befestigung
- Maße (B x H x T): 800 x 700 x 150 mm
- Komplett vormontiert

| Bestell-Nr. | €/Stück |
|------------------|---------------|
| 93 992 95 | 521,64 |

SPIEGELSCHRÄNKE optional mit Beleuchtung

1| BLANDA

- Aluminium-Optik
- Spannung: 230 V
- Schutzklasse: IP 20
- 2 Drehtüren mit Softclose, innen verspiegelt
- 3 Ablagefächer, davon 2 Glaseinlegeböden, verstellbar
- Inkl. Netzgerät, E-Box mit Schalter und Steckdose
- Inkl. Befestigung
- Komplett vormontiert

| Maße B x H x T [mm] | Bestell-Nr. | €/Stück |
|---------------------|------------------|---------------|
| 600 x 650 x 165 | 93 142 91 | 380,13 |
| 800 x 650 x 165 | 93 142 96 | 420,99 |

PASSENDE BELEUCHTUNG ZU SPIEGELSCHRANK BLANDA

- Spannung: 12V
- Schutzart: IP 20
- Kabelzuleitung: 1,0 m
- Inkl. Befestigungsmaterial
- Netzgerät nicht im Lieferumfang enthalten

LED-Möbelleuchte Blanda

| Breite [mm] | Leistung [W] | Bestell-Nr. | €/Stück |
|-------------|--------------|------------------|--------------|
| 400 | 6,75 | 93 142 94 | 32,14 |
| 600 | 13,35 | 93 142 95 | 40,71 |
| 800 | 14,00 | 93 142 99 | 53,57 |



LED-Lichtsegel Blanda, Typ 2

| Maße B x H x T [mm] | Leistung [W] | passend für | Bestell-Nr. | €/Stück |
|---------------------|--------------|---------------------------------|------------------|--------------|
| 600 x 25 x 165 | 10,35 | Spiegelschrank Blanda 93 142 91 | 93 142 92 | 42,86 |
| 800 x 25 x 165 | 13,95 | Spiegelschrank Blanda 93 142 96 | 93 142 97 | 55,71 |



LED-Lichtsegel Blanda, Typ 4

| Maße B x H x T [mm] | Leistung [W] | passend für | Bestell-Nr. | €/Stück |
|---------------------|--------------|---------------------------------|------------------|--------------|
| 600 x 25 x 250 | 10,35 | Spiegelschrank Blanda 93 142 91 | 93 142 93 | 42,86 |
| 800 x 25 x 250 | 13,95 | Spiegelschrank Blanda 93 142 96 | 93 142 98 | 55,71 |



Abbildung zeigt LED-Möbelleuchte Blanda



Abbildung zeigt LED-Lichtsegel Blanda, Typ 2



Abbildung zeigt LED-Lichtsegel Blanda, Typ 4



Abbildung zeigt Spiegelschrank (Bestell-Nr. 93 142 91) zusammen mit LED-Möbelleuchte (Bestell-Nr. 93 142 95)

BADACCESS

MIT LIEBE



Egal ob kleines Gäste-WC oder großes Familien-Badezimmer, für Accessoires ist immer genügend Platz.

So bringen Sie auf raffinierte Weise Ordnung in Ihr Badezimmer und unterstreichen Ihren Stil.

Verleihen Sie Ihrem Bad den letzten Schliff. Unabhängig davon, welche Stilrichtung Sie bevorzugen – die unterschiedlichen Materialien, Formen und Oberflächen fügen sich fließend in Ihr Gesamtkonzept ein. Dadurch werden die qualitativ hochwertigen Badaccessoires zu unverzichtbaren kleinen Helfern, die einen echten Mehrwert bieten.

Gut kombiniert

Hier finden Sie eine Vielzahl von Badaccessoires-Serien, deren Variationen sich im Detail zeigen und die sich harmonisch mit unseren verschiedenen Badkeramik- und Armatur-Kollektionen verbinden.

OIRES

ZUM DETAIL

SERIEN



274 » 275

RUMBA
Messing verchromt



276 » 279

ELDRID
Messing verchromt



280 » 281

ELDRID NERO
Messing verchromt



282 » 285

ELEAN
Messing verchromt



286 » 289

EIGHT
Messing verchromt



290 » 291

ERASMIA
Zink verchromt



292 » 293

ERICO
Zink verchromt



294 » 295

EIVOR
Zink verchromt



296 » 297

ERINA
Edelstahl poliert



298 » 299

ERONITA
Edelstahl gebürstet



300 » 301

ERVA
Edelstahl gebürstet



302 » 303

AXIAL
Edelstahl matt

DUSCHKÖRBE



304

ELENIS
Messing verchromt



305

EBLINO
Messing verchromt



306

8000
Messing verchromt



307

IRIS²
Zink verchromt



308

DIVA
Zink verchromt



309

ERLENA
Edelstahl | ABS-Kunststoff

SORTIERBOXEN



310

Acrylglas



311 » 317

Edelstahl



318

Messing / Kunststoff

DUSCHVORHÄNGE



319

100% Polyester

DESIGN-DUSCHROLLO



320

100% Vinyl

SONSTIGES



321

BADACCESSOIRES **RUMBA** Messing verchromt



Abbildung zeigt Seifenspender (Bestell-Nr. 93 954 95), Becher (Bestell-Nr. 93 954 94), Haken (Bestell-Nr. 93 954 86) und Handtuchring (Bestell-Nr. 93 954 85)

1| BECHER

- Material Becher: Glas
- Oberfläche Becher: Satiniert
- Wandhängend
- Maße (B x H x T): 67 x 95 x 100 mm
- **Montage: Schrauben (inkl.)**

| Bestell-Nr. | €/Stück |
|-------------|---------|
| 93 954 94 | 17,03 |

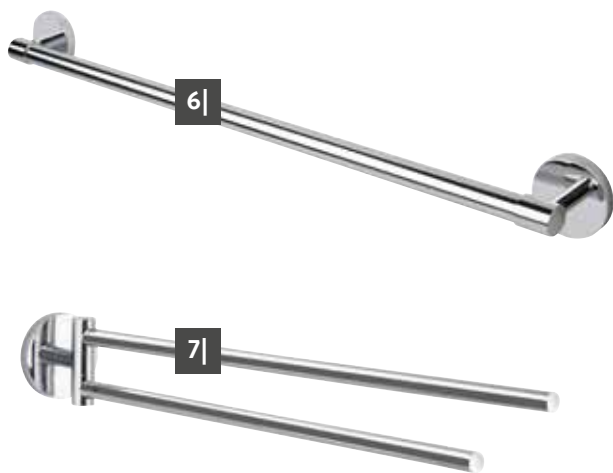
2| SEIFENSPENDER

- Material
 - Behälter: Glas
 - Pumpkopf: ABS Kunststoff
- Oberfläche:
 - Behälter: Satiniert
 - Pumpkopf: Verchromt
- Füllinhalt: 100 ml
- Wandhängend
- Maße (B x H x T): 67 x 170 x 100 mm
- **Montage: Schrauben (inkl.)**

| Bestell-Nr. | €/Stück |
|-------------|---------|
| 93 954 95 | 30,43 |

3| SEIFENSCHALE

- Material Schale: Glas
- Oberfläche Schale: Satiniert
- Wandhängend
- Maße (B x H x T): 135 x 58 x 110 mm
- **Montage: Schrauben (inkl.)**

| Bestell-Nr. | €/Stück |
|-------------|---------|
| 93 954 93 | 17,03 |

4| HAKEN

- Wandhängend
- Maße (B x H x T): 60 x 60 x 25 mm
- **Montage: Schrauben (inkl.)**

| Bestell-Nr. | €/Stück |
|-------------|---------|
| 93 954 86 | 9,39 |

5| HANDTUCHRING

- Wandhängend
- Maße (B x H x T): 225 x 190 x 45 mm
- **Montage: Schrauben (inkl.)**

| Bestell-Nr. | €/Stück |
|-------------|---------|
| 93 954 85 | 22,76 |

6| HANDTUCHHALTER

- Wandhängend
- Maße (B x H x T): 635 x 60 x 80 mm
- **Montage: Schrauben (inkl.)**

| Bestell-Nr. | €/Stück |
|-------------|---------|
| 93 954 91 | 36,16 |

7| HANDTUCHHALTER

- zweiarmig
- Handtucharme: Schwenkbar
- Wandhängend
- Maße (B x H x T): 60 x 60 x 445 mm
- **Montage: Schrauben (inkl.)**

| Bestell-Nr. | €/Stück |
|-------------|---------|
| 93 954 90 | 27,21 |



Abbildung zeigt Papierrollenhalter (Bestell-Nr. 93 954 87), Reserve-Papierrollenhalter (Bestell-Nr. 93 954 89) und WC-Bürstengarnitur (Bestell-Nr. 93 954 92)

8| PAPIERROLLENHALTER

- Wandhängend
- Maße (B x H x T): 140 x 115 x 43 mm
- **Montage: Schrauben (inkl.)**

| Bestell-Nr. | €/Stück |
|-------------|---------|
| 93 954 87 | 18,93 |

9| PAPIERROLLENHALTER

mit Deckel

- Wandhängend
- Maße (B x H x T): 140 x 135 x 40 mm
- **Montage: Schrauben (inkl.)**

| Bestell-Nr. | €/Stück |
|-------------|---------|
| 93 954 88 | 26,60 |

10| RESERVE- PAPIERROLLENHALTER

- Wandhängend
- Für eine Rolle
- Maße (B x H x T): 60 x 160 x 80 mm
- **Montage: Schrauben (inkl.)**

| Bestell-Nr. | €/Stück |
|-------------|---------|
| 93 954 89 | 28,50 |

11| WC-BÜRSTENGARNITUR

- Material Tropfschale: Glas
- Oberfläche Tropfschale: Satiniert
- Bürstenkopf ø: 72 mm, weiß, austauschbar
- Wandhängend
- Maße (B x H x T): 115 x 370 x 130 mm
- **Montage: Schrauben (inkl.)**

| Bestell-Nr. | €/Stück |
|-------------|---------|
| 93 954 92 | 30,43 |



BADACCESSOIRES **ELDRID** Messing verchromt



1| BECHER

- Material Becher: Glas
- Oberfläche Becher: Satiniert
- Wandhängend
- Maße (B x H x T): 67 x 113 x 105 mm
- **Montage: Schrauben (inkl.) oder Kleben**
(separat erhältlich: Bestell-Nr. 93 136 67)

Bestell-Nr. €/Stück
93 135 66 23,06

2| DOPPELBECHER

- Material Becher: Glas
- Oberfläche Becher: Satiniert
- Wandhängend
- Maße (B x H x T): 172 x 113 x 81 mm
- **Montage: Schrauben (inkl.) oder Kleben**
(separat erhältlich: Bestell-Nr. 93 136 67)

Bestell-Nr. €/Stück
93 135 67 46,07

3| SEIFENSPENDER

- Material Behälter: Glas
- Oberfläche Behälter: Satiniert
- Füllinhalt: 200 ml
- Wandhängend
- Maße (B x H x T): 66 x 175 x 120 mm
- **Montage: Schrauben (inkl.) oder Kleben**
(separat erhältlich: Bestell-Nr. 93 136 67)

Bestell-Nr. €/Stück
93 135 69 30,19

4| SEIFENSCHALE

- Material Schale: Glas
- Oberfläche Schale: Satiniert
- Wandhängend
- Maße (B x H x T): 116 x 73 x 129 mm
- **Montage: Schrauben (inkl.) oder Kleben**
(separat erhältlich: Bestell-Nr. 93 136 67)

Bestell-Nr. €/Stück
93 135 68 25,09

5| HAKENLEISTE

- Wandhängend
- 5 Haken
- Maße (B x H x T): 295 x 50 x 53 mm
- **Montage: Schrauben (inkl.) oder Kleben**
(separat erhältlich: Bestell-Nr. 93 136 67)

Bestell-Nr. €/Stück
93 135 76 32,76

6| HAKEN

- Wandhängend
- Maße (B x H x T): 50 x 50 x 54 mm
- **Montage: Schrauben (inkl.) oder Kleben**
(separat erhältlich: Bestell-Nr. 93 136 67)

Bestell-Nr. €/Stück
93 135 74 11,63

7| DOPPELHAKEN

- Wandhängend
- Maße (B x H x T): 91 x 50 x 60 mm
- **Montage: Schrauben (inkl.) oder Kleben**
(separat erhältlich: Bestell-Nr. 93 136 67)

Bestell-Nr. €/Stück
93 135 75 15,81



Abbildung zeigt Doppelbecher (Bestell-Nr. 93 135 67), Seifenspender (Bestell-Nr. 93 135 69) und Handtuchhalter, 1-fach, eckig (Bestell-Nr. 93 135 81)

ZUBEHÖR

- Powerkleber**
- Rückstandslos entfernbar
 - Inhalt: 10 ml, für 2 Wandadapter

Bestell-Nr. €/Stück
93 136 67 2,70





Abbildung zeigt Handtuchablage, 4-fach, mit Handtuchstange (Bestell-Nr. 93 135 91)

8| HANDTUCHRING

- Wandhängend
- Maße (B x H x T): 192 x 212 x 54 mm
- **Montage: Schrauben (inkl.) oder Kleben**
(separat erhältlich: Bestell-Nr. 93 136 67)

| Bestell-Nr. | €/Stück |
|-------------|---------|
| 93 135 73 | 19,67 |

9| HANDTUCHHALTER

- einarmig
- Wandhängend
 - Maße (B x H x T): 50 x 50 x 405 mm
 - **Montage: Schrauben (inkl.)**

| Bestell-Nr. | €/Stück |
|-------------|---------|
| 93 135 71 | 22,86 |

10| HANDTUCHHALTER

- zweiarmig
- 2 Handtucharme: Beweglich
 - Wandhängend
 - Maße (B x H x T): 50 x 70 x 460 mm
 - **Montage: Schrauben (inkl.)**

| Bestell-Nr. | €/Stück |
|-------------|---------|
| 93 135 72 | 37,50 |

11| HANDTUCHHALTER

- 1-fach, eckig
- Wandhängend
 - Maße (H x T): 50 x 75 mm
 - **Montage: Schrauben (inkl.) oder Kleben**
(separat erhältlich: Bestell-Nr. 93 136 67)

| Breite [mm] | Bestell-Nr. | €/Stück |
|-------------|-------------|---------|
| 350 | 93 135 81 | 30,56 |
| 500 | 93 135 82 | 34,07 |
| 650 | 93 135 83 | 35,46 |
| 845 | 93 135 84 | 48,39 |

12| HANDTUCHHALTER

- 1-fach, rund
- Wandhängend
 - Maße (H x T): 50 x 75 mm
 - **Montage: Schrauben (inkl.) oder Kleben**
(separat erhältlich: Bestell-Nr. 93 136 67)

| Breite [mm] | Bestell-Nr. | €/Stück |
|-------------|-------------|---------|
| 350 | 93 135 85 | 29,63 |
| 500 | 93 135 86 | 31,61 |
| 650 | 93 135 87 | 35,54 |
| 850 | 93 135 88 | 47,40 |

14| HANDTUCHHALTER

- 2-fach, rund
- Wandhängend
 - Maße (B x H x T): 650 x 50 x 127 mm
 - **Montage: Schrauben (inkl.) oder Kleben**
(separat erhältlich: Bestell-Nr. 93 136 67)

| Bestell-Nr. | €/Stück |
|-------------|---------|
| 93 135 90 | 43,44 |

15| HANDTUCHABLAGE

- 4-fach, mit Handtuchstange
- Wandhängend
 - Maße (B x H x T): 644 x 159 x 230 mm
 - **Montage: Schrauben (inkl.) oder Kleben**
(separat erhältlich: Bestell-Nr. 93 136 67)

| Bestell-Nr. | €/Stück |
|-------------|---------|
| 93 135 91 | 86,90 |



BADACCESSOIRES **ELDRID** Messing verchromt

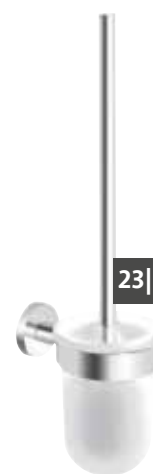

- 16| PAPIERROLLENHALTER**
mit Deckel
- Wandhängend
 - Reversibel (beidseitig montierbar)
 - Maße (B x H x T): 148 x 118 x 60 mm
 - **Montage: Schrauben (inkl.) oder Kleben**
(separat erhältlich: Bestell-Nr. 93 136 67)

| Bestell-Nr. | €/Stück |
|-------------|---------|
| 93 135 97 | 25,67 |

- 17| PAPIERROLLENHALTER**
eckig
- Wandhängend
 - Maße (B x H x T): 160 x 50 x 78 mm
 - **Montage: Schrauben (inkl.) oder Kleben**
(separat erhältlich: Bestell-Nr. 93 136 67)

| Ausführung | Bestell-Nr. | €/Stück |
|------------|-------------|---------|
| Links | 93 135 93 | 15,80 |
| Rechts | 93 135 94 | 15,80 |

- 18| PAPIERROLLENHALTER**
rund
- Wandhängend
 - Maße (B x H x T): 179 x 50 x 83 mm
 - **Montage: Schrauben (inkl.) oder Kleben**
(separat erhältlich: Bestell-Nr. 93 136 67)

| Ausführung | Bestell-Nr. | €/Stück |
|------------|-------------|---------|
| Links | 93 135 95 | 15,80 |
| Rechts | 93 135 96 | 15,80 |

- 19| RESERVE-
PAPIERROLLENHALTER**
eckig, senkrecht
- Wandhängend senkrecht
 - Für eine Rolle
 - Maße (B x H x T): 55x 159 x 93 mm
 - **Montage: Schrauben (inkl.) oder Kleben**
(separat erhältlich: Bestell-Nr. 93 136 67)

| Bestell-Nr. | €/Stück |
|-------------|---------|
| 93 135 98 | 17,77 |

- 20| RESERVE-
PAPIERROLLENHALTER**
rund, senkrecht
- Wandhängend senkrecht
 - Für eine Rolle
 - Maße (B x H x T): 60 x 196 x 95 mm
 - **Montage: Schrauben (inkl.) oder Kleben**
(separat erhältlich: Bestell-Nr. 93 136 67)

| Bestell-Nr. | €/Stück |
|-------------|---------|
| 93 135 99 | 22,89 |

- 21| RESERVE-
PAPIERROLLENHALTER**
waagrecht
- Wandhängend waagrecht
 - Für eine Rolle
 - Maße (B x H x T): 50 x 50 x 131 mm
 - **Montage: Schrauben (inkl.) oder Kleben**
(separat erhältlich: Bestell-Nr. 93 136 67)

| Bestell-Nr. | €/Stück |
|-------------|---------|
| 93 136 00 | 15,66 |

- 22| WC-BÜRSTENGARNITUR**
mit Deckel
- Material Einsatz: Kunststoff
 - Einsatz entnehmbar
 - Wandhängend
 - Bürste mit integriertem Deckel
 - Bürstenkopf: Schwarz, austauschbar
 - Maße (B x H x T): 95 x 395 x 132 mm
 - **Montage: Schrauben (inkl.) oder Kleben**
(separat erhältlich: Bestell-Nr. 93 136 67)

| Bestell-Nr. | €/Stück |
|-------------|---------|
| 93 136 02 | 73,57 |

- 23| WC-BÜRSTENGARNITUR**
- Material:
 - Tropfschale: Glas
 - Griff: Edelstahl
 - Oberfläche Tropfschale: Satiniert
 - Wandhängend
 - Bürstenkopf: Schwarz, austauschbar
 - Maße (B x H x T): 94 x 380 x 132 mm
 - **Montage: Schrauben (inkl.) oder Kleben**
(separat erhältlich: Bestell-Nr. 93 136 67)

| Bestell-Nr. | €/Stück |
|-------------|---------|
| 93 136 01 | 32,44 |



Abb. zeigt Papierrollenhalter mit Deckel (Bestell-Nr. 93 135 97) und WC-Bürstengarnitur (Bestell-Nr. 93 136 01)



Abb. zeigt Ablage (Bestell-Nr. 93 135 77) und Seifenspender (Bestell-Nr. 93 135 69)

24| FÖNHALTER

- Material Einsätze: Kunststoff
- 2 Einsätze: ø 70/80 mm
- Wandhängend
- Maße (B x H x T): 94 x 50 x 128 mm
- **Montage: Schrauben (inkl.) oder Kleben (separat erhältlich: Bestell-Nr. 93 136 67)**

| Bestell-Nr. | €/Stück |
|-------------|---------|
| 93 135 70 | 24,70 |

25| WANNENGRIFF

- Wandhängend
- Belastbar: bis 120 kg
- ø Griff: 25 mm
- Maße (B x H x T): 343 x 50 x 98 mm
- **Montage: Schrauben (inkl.)**

| Bestell-Nr. | €/Stück |
|-------------|---------|
| 93 135 79 | 27,66 |

26| WANNENGRIFF

mit Seifenablage, abgewinkelt

- Wandhängend
- Reversibel (beidseitig montierbar)
- Belastbar: bis 120 kg
- ø Griff: 25 mm
- Maße (B x H x T): 415x 225 x 128 mm
- **Montage: Schrauben (inkl.)**

| Bestell-Nr. | €/Stück |
|-------------|---------|
| 93 135 80 | 45,43 |

28| ABLAGE

- Material Ablage: Glas
- Oberfläche Ablage: Satiniert
- Glasstärke: 6 mm
- Wandhängend
- Maße (B x H x T): 600 x 50 x 151 mm
- **Montage: Schrauben (inkl.) oder Kleben (separat erhältlich: Bestell-Nr. 93 136 67)**

| Bestell-Nr. | €/Stück |
|-------------|---------|
| 93 135 77 | 36,40 |

ZUBEHÖR

Powerkleber

- Rückstandslos entfernbar
- Inhalt: 10 ml, für 2 Wandadapter



| Bestell-Nr. | €/Stück |
|-------------|---------|
| 93 136 67 | 2,70 |

Sichtblende für Klebepunkt, rund

- Material: Edelstahl
- Maße (ø x T): 50 x 1 mm
- Selbstklebend
- Zum Abdecken von Klebepunkten bei Montage an Glaswänden



| Bestell-Nr. | €/Stück |
|-------------|---------|
| 93 136 15 | 0,96 |



24|



25|

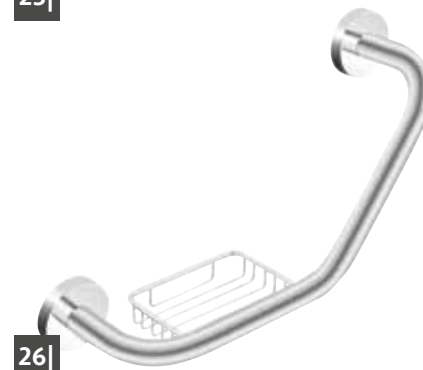

26|

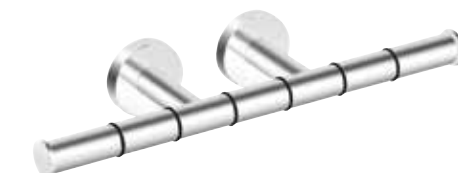

27|

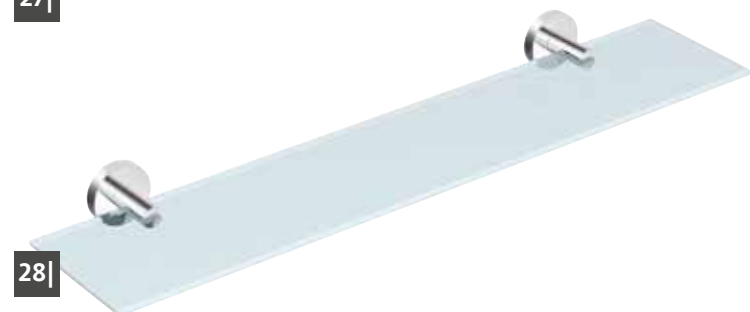

28|

BADACCESSOIRES **ELDRID NERO** Messing schwarz pulverbeschichtet



Abbildung zeigt Handtuchhalter (Bestell-Nr. 93 162 72), Becher (Bestell-Nr. 93 162 70) und Seifenspender (Bestell-Nr. 93 162 69)

1| BECHER

- Material Becher: Glas
- Oberfläche Becher: Satiniert
- Wandhängend
- Maße (B x H x T): 67 x 113 x 105 mm
- **Montage: Schrauben (inkl.) oder Kleben**
(separat erhältlich: Bestell-Nr. 93 136 67)

| Bestell-Nr. | €/Stück |
|-------------|---------|
| 93 162 70 | 31,46 |

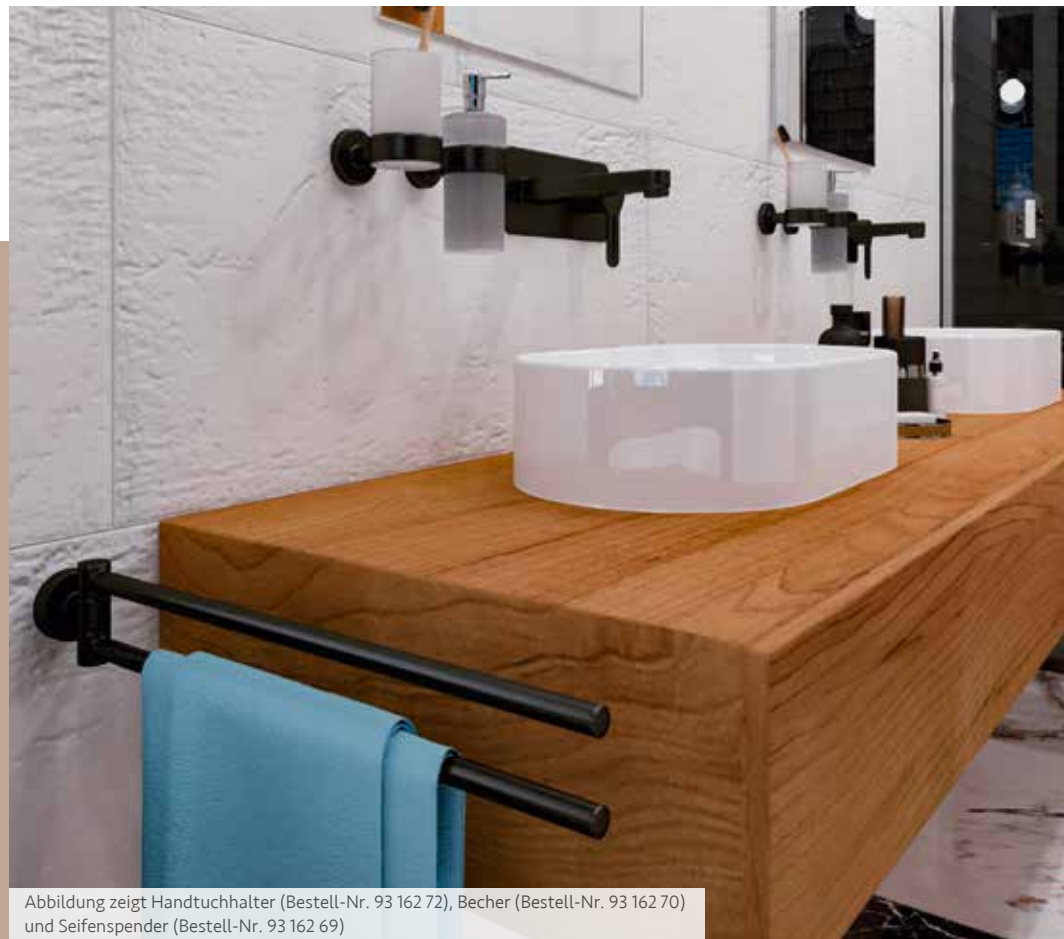
2| SEIFENSPENDER

- Material Behälter: Glas
- Oberfläche Behälter: Satiniert
- Füllinhalt: 200 ml
- Wandhängend
- Maße (B x H x T): 66 x 175 x 120 mm
- **Montage: Schrauben (inkl.) oder Kleben**
(separat erhältlich: Bestell-Nr. 93 136 67)

| Bestell-Nr. | €/Stück |
|-------------|---------|
| 93 162 69 | 41,17 |

3| HAKEN

- Wandhängend
- Maße (B x H x T): 50 x 50 x 54 mm
- **Montage: Schrauben (inkl.) oder Kleben**
(separat erhältlich: Bestell-Nr. 93 136 67)

| Bestell-Nr. | €/Stück |
|-------------|---------|
| 93 162 68 | 15,89 |

4| HANDTUCHRING

- Wandhängend
- Maße (B x H x T): 192 x 212 x 54 mm
- **Montage: Schrauben (inkl.) oder Kleben**
(separat erhältlich: Bestell-Nr. 93 136 67)

| Bestell-Nr. | €/Stück |
|-------------|---------|
| 93 162 73 | 26,83 |

5| HANDTUCHHALTER

- einarmig
- Wandhängend
 - Maße (B x H x T): 50 x 50 x 405 mm
 - **Montage: Schrauben (inkl.)**

| Bestell-Nr. | €/Stück |
|-------------|---------|
| 93 162 71 | 31,19 |

6| HANDTUCHHALTER

- zweiarmig
- 2 Handtucharme: Beweglich
 - Wandhängend
 - Maße (B x H x T): 50 x 70 x 460 mm
 - **Montage: Schrauben (inkl.)**

| Bestell-Nr. | €/Stück |
|-------------|---------|
| 93 162 72 | 53,73 |

7| HANDTUCHHALTER

- Wandhängend
- Maße (H x T): 50 x 75 mm
- **Montage: Schrauben (inkl.) oder Kleben**
(separat erhältlich: Bestell-Nr. 93 136 67)

| Breite [mm] | Bestell-Nr. | €/Stück |
|-------------|-------------|---------|
| 650 | 93 162 74 | 50,80 |
| 845 | 93 162 75 | 72,60 |

ZUBEHÖR

- Powerkleber**
- Rückstandslos entfernbar
 - Inhalt: 10 ml, für 2 Wandadapter

| Bestell-Nr. | €/Stück |
|-------------|---------|
| 93 136 67 | 2,70 |





Abbildung zeigt Papierrollenhalter (Bestell-Nr. 93 162 76) und WC-Bürstengarnitur (Bestell-Nr. 93 162 78)



Abbildung zeigt Wannengriff (Bestell-Nr. 93 162 80)

8| PAPIERROLLENHALTER mit Deckel

- Wandhängend
- Reversibel (beidseitig montierbar)
- Maße (B x H x T): 148 x 60 x 118 mm
- **Montage: Schrauben (inkl.) oder Kleben**
(separat erhältlich: Bestell-Nr. 93 136 67)

| Bestell-Nr. | €/Stück |
|-------------|---------|
| 93 162 76 | 38,53 |

9| PAPIERROLLENHALTER rechts

- Wandhängend
- Maße (B x H x T): 160 x 50 x 78 mm
- **Montage: Schrauben (inkl.) oder Kleben**
(separat erhältlich: Bestell-Nr. 93 136 67)

| Bestell-Nr. | €/Stück |
|-------------|---------|
| 93 162 77 | 23,70 |

10| RESERVE- PAPIERROLLENHALTER

- Wandhängend senkrecht
- Für eine Rolle
- Maße (B x H x T): 55 x 159 x 93 mm
- **Montage: Schrauben (inkl.) oder Kleben**
(separat erhältlich: Bestell-Nr. 93 136 67)

| Bestell-Nr. | €/Stück |
|-------------|---------|
| 93 162 79 | 26,66 |

11| WC-BÜRSTENGARNITUR

- Material:
 - Tropfschale: Glas
 - Griff: Edelstahl
- Oberfläche:
 - Tropfschale: Satiniert
- Wandhängend
- Bürstenkopf: Schwarz, austauschbar
- Maße (B x H x T): 94 x 380 x 132 mm
- **Montage: Schrauben (inkl.) oder Kleben**
(separat erhältlich: Bestell-Nr. 93 136 67)

| Bestell-Nr. | €/Stück |
|-------------|---------|
| 93 162 78 | 44,27 |

12| WANNENGRIFF

- Wandhängend
- Belastbar: bis 120kg
- ø Griff: 25 mm
- Maße (B x H x T): 343 x 50 x 98 mm
- **Montage: Schrauben (inkl.)**

| Bestell-Nr. | €/Stück |
|-------------|---------|
| 93 162 80 | 41,49 |



8|



9|



10|



11|



12|

BADACCESSOIRES **ELEAN** Messing verchromt



1| BECHER

- Material Becher: Glas
- Oberfläche Becher: Satiniert
- Wandhängend
- Maße (B x H x T): 66 x 109 x 107 mm
- **Montage: Schrauben (inkl.) oder Kleben**
(separat erhältlich: Bestell-Nr. 93 136 67)

| Bestell-Nr. | €/Stück |
|-------------|---------|
| 93 136 16 | 21,73 |

2| SEIFENSPENDER

- Material Behälter: Glas
- Oberfläche Behälter: Satiniert
- Füllinhalt: 200 ml
- Wandhängend
- Maße (B x H x T): 66 x 175 x 120 mm
- **Montage: Schrauben (inkl.) oder Kleben**
(separat erhältlich: Bestell-Nr. 93 136 67)

| Bestell-Nr. | €/Stück |
|-------------|---------|
| 93 136 18 | 30,84 |

3| SEIFENSCHALE

- Material Schale: Glas
- Oberfläche Schale: Satiniert
- Wandhängend
- Maße (B x H x T): 116 x 70 x 129 mm
- **Montage: Schrauben (inkl.) oder Kleben**
(separat erhältlich: Bestell-Nr. 93 136 67)

| Bestell-Nr. | €/Stück |
|-------------|---------|
| 93 136 17 | 25,77 |

4| HANDTUCHRING

- Wandhängend
- Maße (B x H x T): 180 x 193 x 54 mm
- **Montage: Schrauben (inkl.) oder Kleben**
(separat erhältlich: Bestell-Nr. 93 136 67)

| Bestell-Nr. | €/Stück |
|-------------|---------|
| 93 136 22 | 20,33 |

5| HAKEN

- Wandhängend
- Maße (B x H x T): 44 x 44 x 54 mm
- **Montage: Schrauben (inkl.) oder Kleben**
(separat erhältlich: Bestell-Nr. 93 136 67)

| Bestell-Nr. | €/Stück |
|-------------|---------|
| 93 136 23 | 11,90 |

6| DOPPELHAKEN

- Wandhängend
- Maße (B x H x T): 91 x 44 x 60 mm
- **Montage: Schrauben (inkl.) oder Kleben**
(separat erhältlich: Bestell-Nr. 93 136 67)

| Bestell-Nr. | €/Stück |
|-------------|---------|
| 93 136 24 | 15,81 |



Abbildung zeigt Hakenleiste (Bestell-Nr. 93 136 25)

7| HAKENLEISTE

- Wandhängend
- Maße (B x H x T): 285 x 44 x 54 mm
- 5 Haken
- **Montage: Schrauben (inkl.) oder Kleben**
(separat erhältlich: Bestell-Nr. 93 136 67)

| Bestell-Nr. | €/Stück |
|-------------|---------|
| 93 136 25 | 33,90 |

ZUBEHÖR

Powerkleber

- Rückstandslos entfernbar
- Inhalt: 10 ml, für 2 Wandadapter

| Bestell-Nr. | €/Stück |
|-------------|---------|
| 93 136 67 | 2,70 |



8| HANDTUCHHALTER

einarmig

- Wandhängend
- Maße (B x H x T): 44 x 44 x 405 mm
- **Montage: Schrauben (inkl.)**

| Bestell-Nr. | €/Stück |
|-------------|---------|
| 93 136 20 | 23,53 |

9| HANDTUCHHALTER

zweiarmig

- 2 Handtucharme: Beweglich
- Wandhängend
- Maße (B x H x T): 44 x 70 x 460 mm
- **Montage: Schrauben (inkl.)**

| Bestell-Nr. | €/Stück |
|-------------|---------|
| 93 136 21 | 38,91 |

10| HANDTUCHHALTER

1-fach

- Wandhängend
- Maße (H x T): 44 x 75 mm
- **Montage: Schrauben (inkl.) oder Kleben**
(separat erhältlich: Bestell-Nr. 93 136 67)

| Breite [mm] | Bestell-Nr. | €/Stück |
|-------------|-------------|---------|
| 350 | 93 136 29 | 33,27 |
| 645 | 93 136 30 | 36,09 |

11| HANDTUCHHALTER

2-fach

- Wandhängend
- Maße (B x H x T): 645 x 44 x 130 mm
- **Montage: Schrauben (inkl.) oder Kleben**
(separat erhältlich: Bestell-Nr. 93 136 67)

| Bestell-Nr. | €/Stück |
|-------------|---------|
| 93 136 32 | 50,09 |

12| HANDTUCHHALTER

4-fach, mit Handtuchstange

- Wandhängend
- Maße (B x H x T): 637 x 154 x 230 mm
- **Montage: Schrauben (inkl.) oder Kleben**
(separat erhältlich: Bestell-Nr. 93 136 67)

| Bestell-Nr. | €/Stück |
|-------------|---------|
| 93 136 33 | 86,90 |

13| HANDTUCHHALTE

4-fach, mit Handtuchstange

- Wandhängend
- Maße (B x H x T): 637 x 150 x 230 mm
- **Montage: Schrauben (inkl.) oder Kleben**
(separat erhältlich: Bestell-Nr. 93 136 67)

| Bestell-Nr. | €/Stück |
|-------------|---------|
| 93 136 34 | 86,90 |



Abbildung zeigt Handtuchhalter, 4-fach, mit Handtuchstange (Bestell-Nr. 93 136 34)



BADACCESSOIRES **ELEAN** Messing verchromt



14|



15|



16|



17|



18|

14| PAPIERROLLENHALTER

mit Deckel

- Wandhängend
- Reversibel (beidseitig montierbar)
- Maße (B x H x T): 150 x 128 x 60 mm
- **Montage: Schrauben (inkl.) oder Kleben**
(separat erhältlich: Bestell-Nr. 93 136 67)

| Bestell-Nr. | €/Stück |
|-------------|---------|
| 93 136 36 | 30,06 |

15| PAPIERROLLENHALTER

rechts

- Wandhängend
- Maße (B x H x T): 157 x 44 x 78 mm
- **Montage: Schrauben (inkl.) oder Kleben**
(separat erhältlich: Bestell-Nr. 93 136 67)

| Bestell-Nr. | €/Stück |
|-------------|---------|
| 93 136 35 | 19,04 |

16| RESERVE-PAPIERROLLENHALTER, senkrecht

- Wandhängend
- Für eine Rolle
- Maße (B x H x T): 55 x 156 x 93 mm
- **Montage: Schrauben (inkl.) oder Kleben**
(separat erhältlich: Bestell-Nr. 93 136 67)

| Bestell-Nr. | €/Stück |
|-------------|---------|
| 93 136 37 | 24,89 |

17| WC-BÜRSTENGARNITUR

- Material:
 - Tropfschale: Glas
 - Griff: Edelstahl
- Oberfläche:
 - Tropfschale: Satiniert
- Wandhängend
- Bürstenkopf schwarz, austauschbar
- Maße (B x H x T): 94 x 380 x 132 mm
- **Montage: Schrauben (inkl.) oder Kleben**
(separat erhältlich: Bestell-Nr. 93 136 67)

| Bestell-Nr. | €/Stück |
|-------------|---------|
| 93 136 38 | 38,09 |

18| WC-BÜRSTENGARNITUR

mit Deckel

- Material Einsatz: Kunststoff
- Einsatz entnehmbar
- Wandhängend
- Bürste mit integriertem Deckel
- Bürstenkopf: schwarz, austauschbar
- Maße (B x H x T): 95 x 395 x 132 mm
- **Montage: Schrauben (inkl.) oder Kleben**
(separat erhältlich: Bestell-Nr. 93 136 67)

| Bestell-Nr. | €/Stück |
|-------------|---------|
| 93 136 39 | 63,20 |



Abbildung zeigt Papierrollenhalter, rechts (Bestell-Nr. 93 136 35) und WC-Bürstengarnitur (Bestell-Nr. 93 136 39)

19| FÖNHALTER

- Material Einsätze: Kunststoff
- 2 Einsätze ø: 70/80 mm
- Wandhängend
- Maße (B x H x T): 94 x 44 x 128 mm
- **Montage: Schrauben (inkl.) oder Kleben**
(separat erhältlich: Bestell-Nr. 93 136 67)

| Bestell-Nr. | €/Stück |
|-------------|---------|
| 93 136 19 | 24,11 |

20| WANNENGRIFF

- Wandhängend
- Belastbar: bis 120 kg
- ø Griff: 25 mm
- Maße (B x H x T): 351 x 52 x 98 mm
- **Montage: Schrauben (inkl.)**

| Bestell-Nr. | €/Stück |
|-------------|---------|
| 93 136 27 | 33,37 |

21| WANNENGRIFF

mit Seifenablage, abgewinkelt

- Wandhängend
- Reversibel (beidseitig montierbar)
- Belastbar: bis 120 kg
- ø Griff: 25 mm
- Maße (B x H x T): 420 x 235 x 125 mm
- Montage: Schrauben (inkl.)

| Bestell-Nr. | €/Stück |
|-------------|---------|
| 93 136 28 | 51,41 |

22| ABLAGE

- Material Ablage: Glas
- Oberfläche Ablage: Satiniert
- Glasstärke: 6 mm
- Wandhängend
- Maße (B x H x T): 600 x 44 x 151 mm
- **Montage: Schrauben (inkl.) oder Kleben**
(separat erhältlich: Bestell-Nr. 93 136 67)

| Bestell-Nr. | €/Stück |
|-------------|---------|
| 93 136 26 | 37,07 |

ZUBEHÖR

Powerkleber

- Rückstandslos entfernbar
- Inhalt: 10 ml, für 2 Wandadapter



| Bestell-Nr. | €/Stück |
|-------------|---------|
| 93 136 67 | 2,70 |

Sichtblende für Klebepunkt, eckig

- Material: Edelstahl
- Maße (B x H x T): 44 x 44 x 1 mm
- Selbstklebend
- Zum Abdecken von Klebepunkten bei Montage an Glaswänden



| Bestell-Nr. | €/Stück |
|-------------|---------|
| 93 136 40 | 0,90 |



Abbildung zeigt Wannengriff mit Seifenablage, abgewinkelt (Bestell-Nr. 93 136 28)

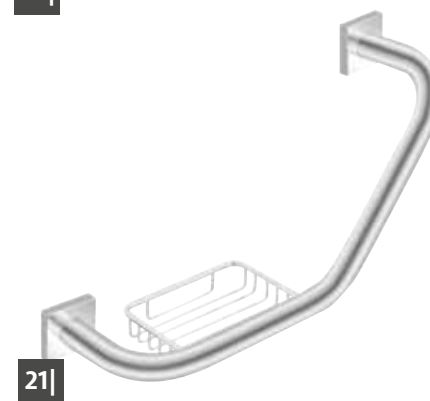

BADACCESSOIRES **EIGHT** Messing verchromt



Bestell-Nr. 93 920 18



Bestell-Nr. 93 920 21



3|



4|



5|



6|

Bestell-Nr. 93 920 16



7|



8|



9|



Abbildung zeigt Seifenschale (Bestell-Nr. 93 920 16) und Handtuchhalter (Bestell-Nr. 93 920 06)

1| BECHER

- Material Becher: Glas
- Oberfläche Becher: Klar oder satiniert
- Wandhängend
- Maße (B x H x T): 65 x 100 x 80 mm
- Montage: Schrauben (inkl.)

| Becher | Bestell-Nr. | €/Stück |
|----------------|-------------|---------|
| Glas klar | 93 920 18 | 21,99 |
| Glas satiniert | 93 920 19 | 21,99 |

2| DOPPELBECHER

- Material Becher: Glas
- Oberfläche Becher: Klar oder satiniert
- Wandhängend
- Maße (B x H x T): 165 x 100 x 80 mm
- Montage: Schrauben (inkl.)

| Becher | Bestell-Nr. | €/Stück |
|----------------|-------------|---------|
| Glas klar | 93 920 20 | 31,53 |
| Glas satiniert | 93 920 21 | 32,50 |

3| SEIFENSPENDER

- Material Behälter: Glas
- Oberfläche Behälter: Satiniert
- Wandhängend
- Füllinhalt: 150 ml
- Maße (B x H x T): 65 x 150 x 125 mm
- Montage: Schrauben (inkl.)

| Bestell-Nr. | €/Stück |
|-------------|---------|
| 93 920 23 | 36,26 |

4| SEIFENSPENDER

- Material Behälter: Glas
- Oberfläche Behälter: Satiniert
- Wandhängend
- Füllinhalt: 100 ml
- Maße (B x H x T): 70 x 145 x 125 mm
- Montage: Schrauben (inkl.)

| Bestell-Nr. | €/Stück |
|-------------|---------|
| 93 920 22 | 39,24 |

5| SEIFENSPENDER

- Material Behälter: Metall
- Wandhängend
- Füllinhalt: 150 ml
- Maße (B x H x T): 55 x 170 x 80 mm
- Montage: Schrauben (inkl.)

| Bestell-Nr. | €/Stück |
|-------------|---------|
| 93 920 24 | 57,67 |

6| SEIFENSCHALE

- Material Schale: Glas
- Oberfläche Schale: Klar oder satiniert
- Wandhängend
- Maße (B x H x T): 110 x 55 x 140 mm
- Montage: Schrauben (inkl.)

| Seifenschale | Bestell-Nr. | €/Stück |
|----------------|-------------|---------|
| Glas klar | 93 920 16 | 21,99 |
| Glas satiniert | 93 920 17 | 21,99 |

7| HAKEN

45° Winkel

- Wandhängend
- Maße (ø): 55 mm
- Montage: Schrauben (inkl.)

| Bestell-Nr. | €/Stück |
|-------------|---------|
| 93 920 26 | 11,47 |

8| HAKEN

- Wandhängend
- Maße (ø): 55 mm
- Montage: Schrauben (inkl.)

| Bestell-Nr. | €/Stück |
|-------------|---------|
| 93 920 25 | 15,53 |

9| DOPPELHAKEN

- Wandhängend
- Maße (ø x B): 55 x 90 mm
- Montage: Schrauben (inkl.)

| Bestell-Nr. | €/Stück |
|-------------|---------|
| 93 920 27 | 16,59 |

10| HAKENLEISTE

- Wandhängend
- 4 Haken
- Maße (B x H x T): 340 x 27 x 40 mm
- Montage: Schrauben (inkl.)

| Bestell-Nr. | €/Stück |
|-------------|---------|
| 93 991 22 | 40,11 |

11| HANDTUCHRING

- Wandhängend
- Maße (ø x H): 170 x 200 mm
- Montage: Schrauben (inkl.)

| Bestell-Nr. | €/Stück |
|-------------|---------|
| 93 920 08 | 26,51 |



12| HANDTUCHHALTER

- einarmig
- Wandhängend
- Maße (ø x T): 14 x 430 mm
- Montage: Schrauben (inkl.)

| Bestell-Nr. | €/Stück |
|-------------|---------|
| 93 920 07 | 26,33 |



13| HANDTUCHHALTER

- zweiarmig
- Wandhängend
- 2 Handtucharme: Beweglich
- Maße (B x H x T): 55 x 60 x 440 mm
- Montage: Schrauben (inkl.)

| Bestell-Nr. | €/Stück |
|-------------|---------|
| 93 920 06 | 31,53 |

11|

14| HANDTUCHHALTER

- 1-fach, rund
- Wandhängend
- Maße (H x T): 53 x 83 mm
- ø Rohr: 25 mm
- Montage: Schrauben (inkl.)

| Breite [mm] | Bestell-Nr. | €/Stück |
|-------------|-------------|---------|
| 600 | 93 991 19 | 42,71 |
| 800 | 93 991 20 | 52,17 |
| 1000 | 93 991 21 | 66,16 |

15| HANDTUCHHALTER

- 1-fach
- Wandhängend
- Maße (H x T): 55 x 70 mm
- Montage: Schrauben (inkl.)

| Breite [mm] | Bestell-Nr. | €/Stück |
|-------------|-------------|---------|
| 300 | 93 920 13 | 33,17 |
| 600 | 93 920 14 | 36,54 |
| 800 | 93 920 15 | 44,46 |



13|

16| HANDTUCHHALTER

- 2-fach
- Wandhängend
- Maße (B x H x T): 600 x 55 x 128 mm
- Montage: Schrauben (inkl.)

| Bestell-Nr. | €/Stück |
|-------------|---------|
| 93 991 17 | 59,11 |

17| BADETUCHHALTER

- 3-fach
- Wandhängend
- Maße (B x H x T): 600 x 55 x 204 mm
- Montage: Schrauben (inkl.)

| Bestell-Nr. | €/Stück |
|-------------|---------|
| 93 991 18 | 76,96 |



14|



15|



16|



17|



Abbildung zeigt Seifenschale (Bestell-Nr. 93 920 16) Becher (Bestell-Nr. 93 920 18) und Handtuchhalter (Bestell-Nr. 93 920 06)

BADACCESSOIRES **EIGHT** Messing verchromt



18|



19|



20|



21|



22|

18| PAPIERROLLENHALTER

mit Deckel

- Wandhängend
- Maße (B x H x T): 140 x 130 x 85 mm
- Montage: Schrauben (inkl.)

| Bestell-Nr. | €/Stück |
|-------------|---------|
| 93 919 91 | 31,91 |

19| PAPIERROLLENHALTER

- Wandhängend
- Maße (B x H x T): 145 x 110 x 112 mm
- Montage: Schrauben (inkl.)

| Bestell-Nr. | €/Stück |
|-------------|---------|
| 93 919 92 | 22,66 |

20| RESERVE-PAPIERROLLENHALTER

waagrecht

- Wandhängend
- Für eine Rolle
- Maße (ø x T): 15 x 130 mm
- Montage: Schrauben (inkl.)

| Bestell-Nr. | €/Stück |
|-------------|---------|
| 93 919 94 | 17,94 |

21| RESERVE-PAPIERROLLENHALTER

senkrecht

- Wandhängend
- Für eine Rolle
- Maße (B x H x T): 80 x 195 x 125 mm
- Montage: Schrauben (inkl.)

| Bestell-Nr. | €/Stück |
|-------------|---------|
| 93 919 93 | 26,71 |

22| RESERVE-PAPIERROLLENHALTER

senkrecht

- Wandhängend
- Für zwei Rollen
- Maße (B x H x T): 65 x 260 x 110 mm
- Montage: Schrauben (inkl.)

| Bestell-Nr. | €/Stück |
|-------------|---------|
| 93 919 96 | 28,93 |



Abbildung zeigt Papierrollenhalter (Bestell-Nr. 93 919 92) und Reserve-Papierrollenhalter (Bestell-Nr. 93 919 93)

23| WC-BÜRSTENGARNITUR

mit spitzem Glas

- Material Behälter: Glas
- Oberfläche Behälter: Satiniert
- Wandhängend
- Maße (B x H x T): 110 x 375 x 150 mm
- Montage: Schrauben (inkl.)

| Material Griff | Farbe Bürstenkopf | Bestell-Nr. | €/Stück |
|------------------|-------------------|-------------|---------|
| Metall verchromt | Weiß | 93 920 01 | 41,27 |
| Metall verchromt | Schwarz | 93 920 02 | 41,27 |

24| WC-BÜRSTENGARNITUR

mit rundem Glas

- Material Behälter: Glas
- Oberfläche Behälter: Satiniert
- Wandhängend
- Maße (B x H x T): 110 x 375 x 150 mm
- Montage: Schrauben (inkl.)

| Material Griff | Farbe Bürstenkopf | Bestell-Nr. | €/Stück |
|------------------|-------------------|-------------|---------|
| Metall verchromt | weiß | 93 919 97 | 40,11 |
| Metall verchromt | schwarz | 93 919 98 | 41,27 |

25| WC-BÜRSTENGARNITUR

- Farbe Bürste: Schwarz
- Wandhängend
- Maße (B x H x T): 105 x 375 x 105 mm
- Montage: Schrauben (inkl.)

| Bestell-Nr. | €/Stück |
|-------------|---------|
| 93 920 05 | 78,01 |

26| WANNENGRIFF

- Wandhängend
- Maße (H x T): 55 x 85 mm
- Montage: Schrauben (inkl.)

| Breite [mm] | Bestell-Nr. | €/Stück |
|-------------|-------------|---------|
| 250 | 93 920 09 | 29,60 |
| 300 | 93 920 10 | 38,39 |
| 400 | 93 920 11 | 43,97 |

27| DUSCHABZIEHER

mit Wandhalterung

- Wandhängend
- Maße (B x H x T): 260 x 175 x 52 mm
- Montage: Schrauben (inkl.)

| Bestell-Nr. | €/Stück |
|-------------|---------|
| 93 991 23 | 29,99 |

28| ABLAGE

- Material Ablage: Glas
- Oberfläche Ablage: Klar
- Glasstärke: 6 mm
- Wandhängend
- Maße (B x T): 520 x 120 mm
- Montage: Schrauben (inkl.)

| Bestell-Nr. | €/Stück |
|-------------|---------|
| 93 920 12 | 40,31 |



Abbildung zeigt WC-Bürstengarnitur (Bestell-Nr. 93 920 05)



BADACCESSOIRES **ERASMIA** Zink verchromt



1|



3|



2|



Abbildung zeigt Badetuchstange (Bestell-Nr. 93 097 81)



Abbildung zeigt Seifenschale (Bestell-Nr. 93 097 85)

1| SEIFENSCHALE

- Material Schale: Glas
- Oberfläche Schale: Satiniert
- Wandhängend
- Maße (B x H x T): 106 x 30 x 118 mm
- Montage: Schrauben (inkl.)

| Bestell-Nr. | €/Stück |
|-------------|---------|
| 93 097 85 | 19,47 |

2| DOPPELHAKEN

- Wandhängend
- Maße (B x H x T): 150 x 85 x 68 mm
- Montage: Schrauben (inkl.)

| Bestell-Nr. | €/Stück |
|-------------|---------|
| 93 097 87 | 18,23 |

3| BADETUCHSTANGE

- Wandhängend
- Maße (B x H x T): 610 x 100 x 75mm
- Montage: Schrauben (inkl.)

| Bestell-Nr. | €/Stück |
|-------------|---------|
| 93 097 81 | 32,86 |



Abbildung zeigt Papierrollenhalter (Bestell-Nr.93 097 86) und WC-Bürstengarnitur (Bestell-Nr.93 097 84)



Abbildung zeigt Ablagekonsole (Bestell-Nr. 93 097 82)

4| PAPIERROLLENHALTER

mit Deckel

- Wandhängend
- Maße (B x H x T): 150 x 160 x 109 mm
- Montage: Schrauben (inkl.)

| Bestell-Nr. | €/Stück |
|-------------|---------|
| 93 097 88 | 23,84 |

5| PAPIERROLLENHALTER

- Wandhängend
- Maße (B x H x T): 150 x 109 x 82 mm
- Montage: Schrauben (inkl.)

| Bestell-Nr. | €/Stück |
|-------------|---------|
| 93 097 86 | 20,67 |

6| WC-BÜRSTENGARNITUR

- Material Tropfschale: Glas
- Oberfläche Tropfschale: Satiniert
- Wandhängend
- Maße (B x H x T): 120 x 360 x 120 mm
- Montage: Schrauben (inkl.)

| Bestell-Nr. | €/Stück |
|-------------|---------|
| 93 097 84 | 26,76 |

7| ABLAGEKONSOLE

- Wandhängend
- Maße (B x H x T): 350 x 30 x 127 mm
- Montage: Schrauben (inkl.)

| Bestell-Nr. | €/Stück |
|-------------|---------|
| 93 097 82 | 38,90 |



4|



5|



6|



7|

BADACCESSOIRES **ERICO** Zink verchromt



1| BECHER

- Material Becher: Glas
- Oberfläche Becher: Satiniert
- Wandhängend
- Maße (B x H x T): 103 x 125 x 113 mm
- Montage: Schrauben (inkl.)

Bestell-Nr. €/**Stück**
93 098 07 13,99

2| SEIFENSCHALE

- Material Schale: Glas
- Oberfläche Schale: Satiniert
- Wandhängend
- Maße (B x H x T): 107 x 71 x 116 mm
- Montage: Schrauben (inkl.)

Bestell-Nr. €/**Stück**
93 098 08 14,23

3| SEIFENABLAGE

- Wandhängend
- Maße (B x H x T): 103 x 61 x 113 mm
- Montage: Schrauben (inkl.)

Bestell-Nr. €/**Stück**
93 098 09 13,17

4| HAKEN

- Wandhängend
- Maße (B x H x T): 30 x 95 x 38 mm
- Montage: Schrauben (inkl.)

Bestell-Nr. €/**Stück**
93 098 10 6,20

5| DOPPELHAKEN

- Wandhängend
- Maße (B x H x T): 75 x 70 x 38 mm
- Montage: Schrauben (inkl.)

Bestell-Nr. €/**Stück**
93 098 11 7,89

6| HANDTUCHHALTER zum Einhängen

- Wandhängend
- Maße (B x H x T): 225 x 23 x 79 mm
- Montage: Schrauben (inkl.)

Bestell-Nr. €/**Stück**
93 098 05 15,83

7| HANDTUCHHALTER 1-fach

- Wandhängend
- Maße (B x H x T): 596 x 55 x 75 mm
- Montage: Schrauben (inkl.)

Bestell-Nr. €/**Stück**
93 098 03 21,63

8| HANDTUCHHALTER

4-fach, mit Handtuchstange

- Wandhängend
- Maße (B x H x T): 596 x 125 x 210 mm
- Montage: Schrauben (inkl.)

Bestell-Nr. €/**Stück**
93 098 14 76,43



Abbildung zeigt Handtuchhalter Erico, 4-fach, mit Handtuchstange (Bestell-Nr. 93 098 14)



Abbildung zeigt Ablage (Bestell-Nr. 93 098 04)

9| PAPIERROLLENHALTER

- Wandhängend
- Maße (B x H x T): 159 x 23 x 89 mm
- Montage: Schrauben (inkl.)

| Bestell-Nr. | €/Stück |
|-------------|---------|
| 93 098 12 | 13,17 |

10| PAPIERROLLENHALTER

- mit Deckel
- Wandhängend
 - Maße (B x H x T): 159 x 72 x 118 mm
 - Montage: Schrauben (inkl.)

| Bestell-Nr. | €/Stück |
|-------------|---------|
| 93 098 13 | 19,79 |

11| WC-BÜRSTENGARNITUR

- Material Tropfschale: Glas
- Oberfläche Tropfschale: Satiniert
- Wandhängend
- Maße (B x H x T): 103 x 336 x 113 mm
- Montage: Schrauben (inkl.)

| Bestell-Nr. | €/Stück |
|-------------|---------|
| 93 098 06 | 20,03 |

12| ABLAGE

- Material: Edelstahl
- Oberfläche: Poliert
- Wandhängend
- Maße (B x H x T): 400 x 37 x 112 mm
- Montage: Schrauben (inkl.)

| Bestell-Nr. | €/Stück |
|-------------|---------|
| 93 098 04 | 23,20 |



9|



10|



11|



12|

BADACCESSOIRES **EIVOR** Zink verchromt



1| BECHER

- Material Becher: Glas
- Oberfläche Becher: Satiniert
- Wandhängend
- Maße (B x H x T): 63 x 97 x 94 mm
- Montage: Schrauben (inkl.)

| Bestell-Nr. | €/Stück |
|-------------|---------|
| 93 135 40 | 22,96 |

2| SEIFENSPENDER

- Material Behälter: Glas
- Oberfläche Behälter: Satiniert
- Füllinhalt: 200 ml
- Wandhängend
- Maße (B x H x T): 63 x 158 x 94 mm
- Montage: Schrauben (inkl.)

| Bestell-Nr. | €/Stück |
|-------------|---------|
| 93 135 42 | 33,54 |

3| SEIFENSCHALE

- Material Schale: Glas
- Oberfläche Schale: Satiniert
- Wandhängend
- Maße (B x H x T): 103 x 40 x 111 mm
- Montage: Schrauben (inkl.)

| Bestell-Nr. | €/Stück |
|-------------|---------|
| 93 135 41 | 22,96 |

4| HAKEN

- Wandhängend
- Maße (B x H x T): 20 x 50 x 34 mm
- Montage: Schrauben (inkl.)

| Bestell-Nr. | €/Stück |
|-------------|---------|
| 93 135 45 | 13,86 |

5| DOPPELHAKEN

- Wandhängend
- Maße (B x H x T): 80 x 28 x 35 mm
- Montage: Schrauben (inkl.)

| Bestell-Nr. | €/Stück |
|-------------|---------|
| 93 135 46 | 13,84 |

6| HANDTUCHRING

- Wandhängend
- Maße (B x H x T): 220 x 20 x 105 mm
- Montage: Schrauben (inkl.)

| Bestell-Nr. | €/Stück |
|-------------|---------|
| 93 135 44 | 33,63 |

7| HANDTUCHHALTER

- zweiarmig
- 2 Handtucharme: Beweglich
 - Wandhängend
 - Maße (B x H x T): 46 x 32 x 445 mm
 - Montage: Schrauben (inkl.)

| Bestell-Nr. | €/Stück |
|-------------|---------|
| 93 135 43 | 48,39 |



Abbildung zeigt Handtuchring (Bestell-Nr. 93 135 44)



Abbildung zeigt Wannengriff (Bestell-Nr. 93 135 48)

8| HANDTUCHHALTER

- 1-fach
- Wandhängend
 - Maße (H x T): 20 x 55 mm
 - Montage: Schrauben (inkl.)

| Breite [mm] | Bestell-Nr. | €/Stück |
|-------------|-------------|---------|
| 450 | 93 135 49 | 35,54 |
| 600 | 93 135 50 | 39,30 |
| 800 | 93 135 52 | 53,33 |

9| HANDTUCHHALTER

- 2-fach
- Wandhängend
 - Maße (B x H x T): 500 x 20 x 126 mm
 - Montage: Schrauben (inkl.)

| Bestell-Nr. | €/Stück |
|-------------|---------|
| 93 135 51 | 61,21 |

10| WANNENGRIF

- Wandhängend
- Maße (B x H x T): 320 x 40 x 62 mm
- Montage: Schrauben (inkl.)

| Bestell-Nr. | €/Stück |
|-------------|---------|
| 93 135 48 | 51,36 |

11| PAPIERROLLENHALTER

- mit Deckel
- Wandhängend
 - Maße (B x H x T): 143 x 107 x 38 mm
 - Montage: Schrauben (inkl.)

| Bestell-Nr. | €/Stück |
|-------------|---------|
| 93 135 54 | 35,66 |

12| PAPIERROLLENHALTER

- rechts
- Wandhängend
 - Maße (B x H x T): 178 x 28 x 55 mm
 - Montage: Schrauben (inkl.)

| Bestell-Nr. | €/Stück |
|-------------|---------|
| 93 135 53 | 19,43 |

13| RESERVE-PAPIERROLLENHALTER

- senkrecht
- Wandhängend
 - Für eine Rolle
 - Maße (B x H x T): 20 x 178 x 55 mm
 - Montage: Schrauben (inkl.)

| Bestell-Nr. | €/Stück |
|-------------|---------|
| 93 135 55 | 20,24 |

14| WC-BÜRSTENGARNITUR

- Material:
 - Tropfschale: Glas
 - Griff: Edelstahl
- Oberfläche Tropfschale: Satiniert
- Wandhängend
- Bürstenkopf: Schwarz, austauschbar
- Maße (B x H x T): 93 x 425 x 123 mm
- Montage: Schrauben (inkl.)

| Bestell-Nr. | €/Stück |
|-------------|---------|
| 93 135 56 | 38,84 |

15| ABLAGE

- Material Ablage: Glas
- Oberfläche Ablage: Satiniert
- Glasstärke: 6 mm
- Wandhängend
- Maße (B x H x T): 500 x 20 x 127 mm
- Montage: Schrauben (inkl.)

| Bestell-Nr. | €/Stück |
|-------------|---------|
| 93 135 47 | 22,54 |



BADACCESSOIRES **ERINA** Edelstahl poliert



Abbildung zeigt Handtuchhalter, 4-fach, mit Handtuchstange (Bestell-Nr. 93 114 31)

1| BECHER

- Material Becher: Glas
- Oberfläche Becher: Satiniert
- Wandhängend
- Maße (B x H x T): 71 x 100 x 103 mm
- Montage: Schrauben (inkl.)

Bestell-Nr. €/Stück
93 098 33 10,94

2| SEIFENABLAGE

- Wandhängend
- Maße (B x H x T): 110 x 20 x 103 mm
- Montage: Schrauben (inkl.)

Bestell-Nr. €/Stück
93 098 34 12,14

3| HAKEN

- Wandhängend
- Maße (B x H x T): 22 x 54 x 60 mm
- Montage: Schrauben (inkl.)

Bestell-Nr. €/Stück
93 098 35 8,51

4| DOPPELHAKEN

- Wandhängend
- Maße (B x H x T): 75 x 30 x 60 mm
- Montage: Schrauben (inkl.)

Bestell-Nr. €/Stück
93 098 36 9,16

5| HANDTUCHHALTER

zum Einhängen

- Wandhängend
- Maße (B x H x T): 240 x 22 x 60 mm
- Montage: Schrauben (inkl.)

Bestell-Nr. €/Stück
93 098 31 13,73

6| HANDTUCHHALTER

1-fach

- Wandhängend
- Maße (B x H x T): 600 x 22 x 75 mm
- Montage: Schrauben (inkl.)

Bestell-Nr. €/Stück
93 098 28 23,86

7| HANDTUCHHALTER

2-fach

- Wandhängend
- Maße (B x H x T): 600 x 22 x 120 mm
- Montage: Schrauben (inkl.)

Bestell-Nr. €/Stück
93 098 29 30,81

8| HANDTUCHHALTER

4-fach, mit Handtuchstange

- Wandhängend
- Maße (B x H x T): 610 x 117 x 220 mm
- Montage: Schrauben (inkl.)

Bestell-Nr. €/Stück
93 114 31 52,71

9| PAPIERROLLENHALTER

rechts

- Wandhängend
- Maße (B x H x T): 160 x 22 x 60 mm
- Montage: Schrauben (inkl.)

Bestell-Nr. €/Stück
93 114 29 13,11

10| PAPIERROLLENHALTER

mit Deckel

- Wandhängend
- Maße (B x H x T): 162 x 58 x 112 mm
- Montage: Schrauben (inkl.)

Bestell-Nr. €/Stück
93 114 30 15,43

11| WC-BÜRSTENGARNITUR

- Material Tropfschale: Glas
- Oberfläche Tropfschale: Satiniert
- Wandhängend
- Maße (B x H x T): 93 x 336 x 120 mm
- Montage: Schrauben (inkl.)

Bestell-Nr. €/Stück
93 098 32 20,66

12| ABLAGE

- Material Ablage: Glas
- Oberfläche Ablage: Klar
- Glasstärke: 6 mm
- Wandhängend
- Maße (B x H x T): 500 x 20 x 125 mm
- Montage: Schrauben (inkl.)

Bestell-Nr. €/Stück
93 098 30 13,64



Abbildung zeigt WC-Bürstengarnitur (Bestell-Nr. 93 098 32)



9|



10|



11|



12|

BADACCESSOIRES **ERONITA** Edelstahl gebürstet



1|



2|



3|



4|



5|



6|



7|

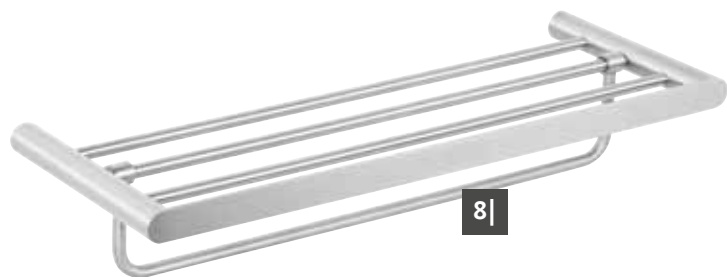

8|



Abbildung zeigt Handtuchhalter, zum Einhängen (Bestell-Nr. 93 114 61)

1| BECHER

- Material Becher: Glas
- Oberfläche Becher: Klar
- Wandhängend
- Maße (B x H x T): 68 x 95 x 90 mm
- Montage: Schrauben (inkl.)

| Bestell-Nr. | €/Stück |
|-------------|---------|
| 93 114 70 | 10,40 |

2| SEIFENSCHALE

- Material Schale: Glas
- Oberfläche Schale: Klar
- Wandhängend
- Maße (B x H x T): 122 x 50 x 111 mm
- Montage: Schrauben (inkl.)

| Bestell-Nr. | €/Stück |
|-------------|---------|
| 93 114 69 | 10,96 |

3| HAKEN

- Wandhängend
- Maße (B x H x T): 28 x 50 x 55 mm
- Montage: Schrauben (inkl.)

| Bestell-Nr. | €/Stück |
|-------------|---------|
| 93 114 68 | 6,90 |

4| HANDTUCHHALTER

- Wandhängend
- Maße (B x H x T): 220 x 28 x 65 mm
- Montage: Schrauben (inkl.)

| Bestell-Nr. | €/Stück |
|-------------|---------|
| 93 114 60 | 14,56 |

5| HANDTUCHHALTER

zum Einhängen

- Wandhängend
- Maße (B x H x T): 220 x 28 x 65 mm
- Montage: Schrauben (inkl.)

| Bestell-Nr. | €/Stück |
|-------------|---------|
| 93 114 61 | 11,14 |

6| HANDTUCHHALTER

1-fach

- Wandhängend
- Maße (B x H x T): 600 x 28 x 65 mm
- Montage: Schrauben (inkl.)

| Bestell-Nr. | €/Stück |
|-------------|---------|
| 93 114 64 | 26,24 |

7| HANDTUCHHALTER

2-fach

- Wandhängend
- Maße (B x H x T): 600 x 28 x 115 mm
- Montage: Schrauben (inkl.)

| Bestell-Nr. | €/Stück |
|-------------|---------|
| 93 114 65 | 25,70 |

8| HANDTUCHHALTER

4-fach, mit Handtuchstange

- Wandhängend
- Maße (B x H x T): 600 x 50 x 217 mm
- Montage: Schrauben (inkl.)

| Bestell-Nr. | €/Stück |
|-------------|---------|
| 93 114 67 | 40,50 |



Abbildung zeigt Papierrollenhalter, rechts (Bestell-Nr. 93 114 62) und WC-Bürstengarnitur (Bestell-Nr. 93 114 71)

9| PAPIERROLLENHALTER

rechts

- Wandhängend
- Maße (B x H x T): 170 x 28 x 65 mm
- Montage: Schrauben (inkl.)

Bestell-Nr. €/**Stück**
93 114 62 10,40

10| PAPIERROLLENHALTER

mit Deckel

- Wandhängend
- Maße (B x H x T): 163 x 119 x 129 mm
- Montage: Schrauben (inkl.)

Bestell-Nr. €/**Stück**
93 114 63 12,93

11| WC-BÜRSTENGARNITUR

- Material Tropfschale: Glas
- Oberfläche Tropfschale: Satiniert
- Wandhängend
- Maße (B x H x T): 115 x 336 x 136 mm
- Montage: Schrauben (inkl.)

Bestell-Nr. €/**Stück**
93 114 71 13,16

12| ABLAGE

- Material Ablage: Glas
- Oberfläche Ablage: Klar
- Glasstärke: 6 mm
- Wandhängend
- Maße (B x H x T): 430 x 28 x 115 mm
- Montage: Schrauben (inkl.)

Bestell-Nr. €/**Stück**
93 114 66 25,19



BADACCESSOIRES **ERVA** Edelstahl gebürstet



1|



2|



3|



4|



5|



6|



7|



Abbildung zeigt Handtuchhalter, 2-fach(Bestell-Nr. 93 114 86)

1| BECHER

- Material Becher: Glas
- Oberfläche Becher: Satiniert
- Wandhängend
- Maße (B x H x T): 68 x 98 x 85 mm
- Montage: Schrauben (inkl.)

Bestell-Nr. €/Stück
93 114 91 10,27

2| SEIFENSCHALE

- Material Schale: Glas
- Oberfläche Schale: Satiniert
- Wandhängend
- Maße (B x H x T): 107 x 51 x 120 mm
- Montage: Schrauben (inkl.)

Bestell-Nr. €/Stück
93 114 92 10,27

3| SEIFENABLAGE

- Wandhängend
- Maße (B x H x T): 198 x 30 x 100 mm
- Montage: Schrauben (inkl.)

Bestell-Nr. €/Stück
93 114 90 17,30

4| HAKEN

- Wandhängend
- Maße (B x H x T): 30 x 50 x 65 mm
- Montage: Schrauben (inkl.)

Bestell-Nr. €/Stück
93 114 89 6,59

5| HANDTUCHHALTER

zum Einhängen

- Wandhängend
- Maße (B x H x T): 270 x 30 x 70 mm
- Montage: Schrauben (inkl.)

Bestell-Nr. €/Stück
93 114 83 9,63

6| BADETUCHHALTER

1-fach

- Wandhängend
- Maße (B x H x T): 610 x 30 x 75 mm
- Montage: Schrauben (inkl.)

Bestell-Nr. €/Stück
93 114 85 16,94

7| HANDTUCHHALTER

2-fach

- Wandhängend
- Maße (B x H x T): 610 x 30 x 120 mm
- Montage: Schrauben (inkl.)

Bestell-Nr. €/Stück
93 114 86 21,03

8| HANDTUCHHALTER

4-fach

- Wandhängend
- Maße (B x H x T): 610 x 30 x 210 mm
- Montage: Schrauben (inkl.)

Bestell-Nr. €/Stück
93 114 87 32,27

9| HANDTUCHHALTER

4-fach, mit Handtuchstange

- Wandhängend
- Maße (B x H x T): 610 x 101 x 210 mm
- Montage: Schrauben (inkl.)

Bestell-Nr. €/Stück
93 114 88 38,53

10| PAPIERROLLENHALTER

rechts

- Wandhängend
- Maße (B x H x T): 175 x 37 x 70 mm
- Montage: Schrauben (inkl.)

Bestell-Nr. €/Stück
93 114 82 8,53

11| WC-BÜRSTENGARNITUR

- Material Tropfschale: Glas
- Oberfläche Tropfschale: Satiniert
- Wandhängend
- Maße (B x H x T): 93 x 340 x 120 mm
- Montage: Schrauben (inkl.)

Bestell-Nr. €/Stück
93 114 93 16,43

12| ABLAGE

- Material Ablage: Glas
- Oberfläche Ablage: Klar
- Glasstärke: 6 mm
- Wandhängend
- Maße (B x H x T): 510 x 30 x 120 mm
- Montage: Schrauben (inkl.)

Bestell-Nr. €/Stück
93 114 84 25,19



8|



9|



10|



11|



12|



Abbildung zeigt WC-Bürstengarnitur (Bestell-Nr. 93 114 93)

BADACCESSOIRES **AXIAL** Edelstahl matt



1| BECHER

- Material Becher: Glas
- Oberfläche Becher: Satiniert
- Wandhängend
- Maße (B x H x T): 60 x 95 x 105 mm
- Montage: Schrauben oder Kleben
- Inkl. Schrauben und Kleber

Bestell-Nr. €/Stück
93 923 14 13,57

2| SEIFENSPENDER

- Material Behälter: Glas
- Oberfläche Behälter: Satiniert
- Wandhängend
- Füllinhalt: 200 ml
- Maße (B x H x T): 70 x 80 x 110 mm
- Montage: Schrauben oder Kleben
- Inkl. Schrauben und Kleber

Bestell-Nr. €/Stück
93 923 16 15,46



Abbildung zeigt Becher (Bestell-Nr. 93 923 14), Seifenspender (Bestell-Nr. 93 923 16) und Handtuchhalter zweiarmig (Bestell-Nr. 93 923 13)

3| SEIFENSCHALE

- Material Schale: Glas
- Oberfläche Schale: Satiniert
- Wandhängend
- Maße (B x H x T): 59 x 52 x 102 mm
- Montage: Schrauben oder Kleben
- Inkl. Schrauben und Kleber

Bestell-Nr. €/Stück
93 923 15 13,57

4| HANDTUCHRING

- Wandhängend
- Maße (ø x H): 175 x 60 mm
- Montage: Schrauben oder Kleben
- Inkl. Schrauben und Kleber

Bestell-Nr. €/Stück
93 923 11 13,39

5| HAKEN

- Wandhängend
- Maße (ø x H): 53 x 57 mm
- Montage: Schrauben oder Kleben
- Inkl. Schrauben und Kleber

Bestell-Nr. €/Stück
93 923 08 11,13

6| DOPPELHAKEN

- Wandhängend
- Maße (ø x H): 53 x 60 mm
- Montage: Schrauben oder Kleben
- Inkl. Schrauben und Kleber

Bestell-Nr. €/Stück
93 923 09 11,69



Abbildung zeigt WC-Bürstengarnitur (Bestell-Nr. 93 923 18)



Abbildung zeigt Becher (Bestell-Nr. 93 923 14), Seifenspender (Bestell-Nr. 93 923 16) und Handtuchhalter zweiarmig (Bestell-Nr. 93 923 13)

7| HANDTUCHHALTER

zweiarmig

- 2 Handtucharme: Beweglich
- Wandhängend
- Maße (B x H x T): 53 x 90 x 500 mm
- Montage: Schrauben oder Kleben
- Inkl. Schrauben und Kleber

Bestell-Nr. €/**Stück**
93 923 13 21,69

8| HANDTUCHHALTER

2-fach

- Wandhängend
- Maße (B x H x T): 700 x 53 x 135 mm
- Montage: Schrauben oder Kleben
- Inkl. Schrauben und Kleber

Bestell-Nr. €/**Stück**
93 923 12 33,19

9| PAPIERROLLENHALTER

- Wandhängend
- Maße (B x H x T): 155 x 135 x 54 mm
- Montage: Schrauben oder Kleben
- Inkl. Schrauben und Kleber

Bestell-Nr. €/**Stück**
93 923 10 15,09

10| WC-BÜRSTENGARNITUR

- Material Behälter: Glas
- Oberfläche Behälter: Satiniert
- Farbe Bürste: Schwarz
- Wandhängend
- Maße (B x H): 142 x 365 mm
- Montage: Schrauben oder Kleben
- Inkl. Schrauben und Kleber

Bestell-Nr. €/**Stück**
93 923 18 16,79

11| ABLAGE

- Material Ablage: Glas
- Oberfläche Ablage: Satiniert
- Wandhängend
- Maße (B x H x T): 535 x 53 x 145 mm
- Montage: Schrauben oder Kleben
- Inkl. Schrauben und Kleber

Bestell-Nr. €/**Stück**
93 923 17 25,46

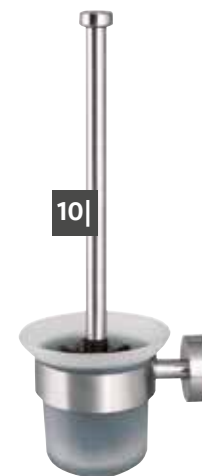

BADACCESSOIRES **ELENIS** Messing verchromt



1|

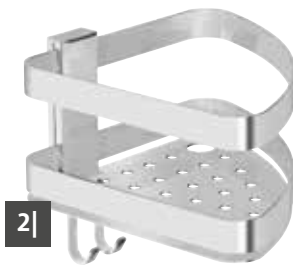

2|



3|



4|

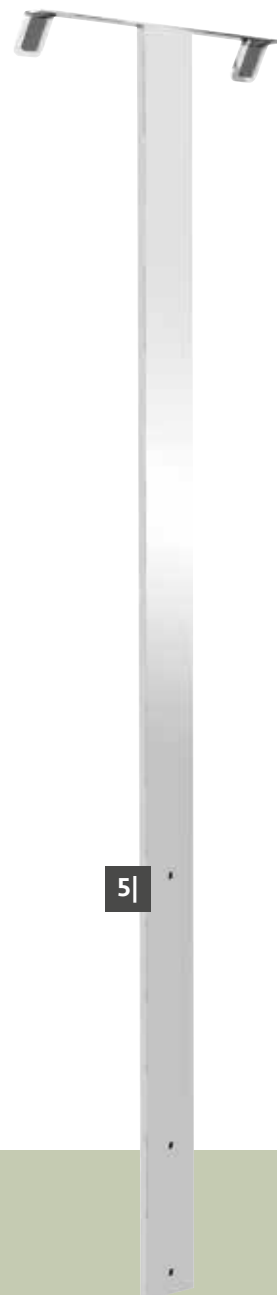

5|



Abbildung zeigt Haken zu Duschkorb (Bestell-Nr. 93 136 64) und Duschkorb mit 2 Etagen (Bestell-Nr. 93 136 62)

1| DUSCHKORB

- Verdeckte Verschraubung
- Abnehmbar
- Doppelhaken an der Unterseite
- Maße (B x H x T): 240 x 160 x 118 mm
- **Montage: Schrauben (inkl.) oder Kleben (separat erhältlich: Bestell-Nr. 93 136 67)**

Bestell-Nr. €/Stück
93 136 60 55,31

2| DUSCHKORB

- für Eckmontage
- Verdeckte Verschraubung
 - Abnehmbar
 - Doppelhaken an der Unterseite
 - Maße (B x H x T): 198 x 160 x 206 mm
 - **Montage: Schrauben (inkl.) oder Kleben (separat erhältlich: Bestell-Nr. 93 136 67)**

Bestell-Nr. €/Stück
93 136 61 61,21

3| DUSCHKORB

- 2 Etagen
- Verdeckte Verschraubung
 - Abnehmbar
 - Doppelhaken an der Unterseite
 - Maße (B x H x T): 240 x 330 x 118 mm
 - **Montage: Schrauben (inkl.) oder Kleben (separat erhältlich: Bestell-Nr. 93 136 67)**

Bestell-Nr. €/Stück
93 136 62 88,87

4| DUSCHKORB

- für Eckmontage, 2 Etagen
- Verdeckte Verschraubung
 - Abnehmbar
 - Doppelhaken an der Unterseite
 - Maße (B x H x T): 198 x 330 x 206 mm
 - **Montage: Schrauben (inkl.) oder Kleben (separat erhältlich: Bestell-Nr. 93 136 67)**

Bestell-Nr. €/Stück
93 136 63 96,79

5| HAKEN ZU DUSCHKORB

- Zum Einhängen von Duschkörben
- Glasschutz aus Kunststoff
- Maße (B x H x T): 200 x 800 x 34 mm
- Passend zu Bestell-Nr. 93 136 60 - 63

Bestell-Nr. €/Stück
93 136 64 50,66

ZUBEHÖR

- Powerkleber**
- Rückstandslos entfernbar
 - Inhalt: 10 ml, für 2 Wandadapter

Bestell-Nr. €/Stück
93 136 67 2,70



BADACCESSOIRES EBLINO

Messing verchromt

1| SEIFENKORB

rechteckig

- Wandhängend
- Maße (B x T): 130 x 100 mm
- Montage: Schrauben (inkl.)

| Bestell-Nr. | €/Stück |
|-------------|---------|
| 93 072 25 | 11,90 |

2| SCHWAMMKORB

rechteckig

- Wandhängend
- Maße (B x T): 200 x 100 mm
- Montage: Schrauben (inkl.)

| Bestell-Nr. | €/Stück |
|-------------|---------|
| 93 072 26 | 16,60 |

3| SEIFENKORB

für Eckmontage

- Wandhängend
- Maße (B x T): 180 x 130 mm
- Montage: Schrauben (inkl.)

| Bestell-Nr. | €/Stück |
|-------------|---------|
| 93 072 27 | 14,30 |

4| SCHWAMMKORB

für Eckmontage

- Wandhängend
- Maße (B x T): 230 x 160 mm
- Montage: Schrauben (inkl.)

| Bestell-Nr. | €/Stück |
|-------------|---------|
| 93 072 28 | 19,50 |



Abbildung zeigt Schwammkorb für Eckmontage (Bestell-Nr. 93 072 28)

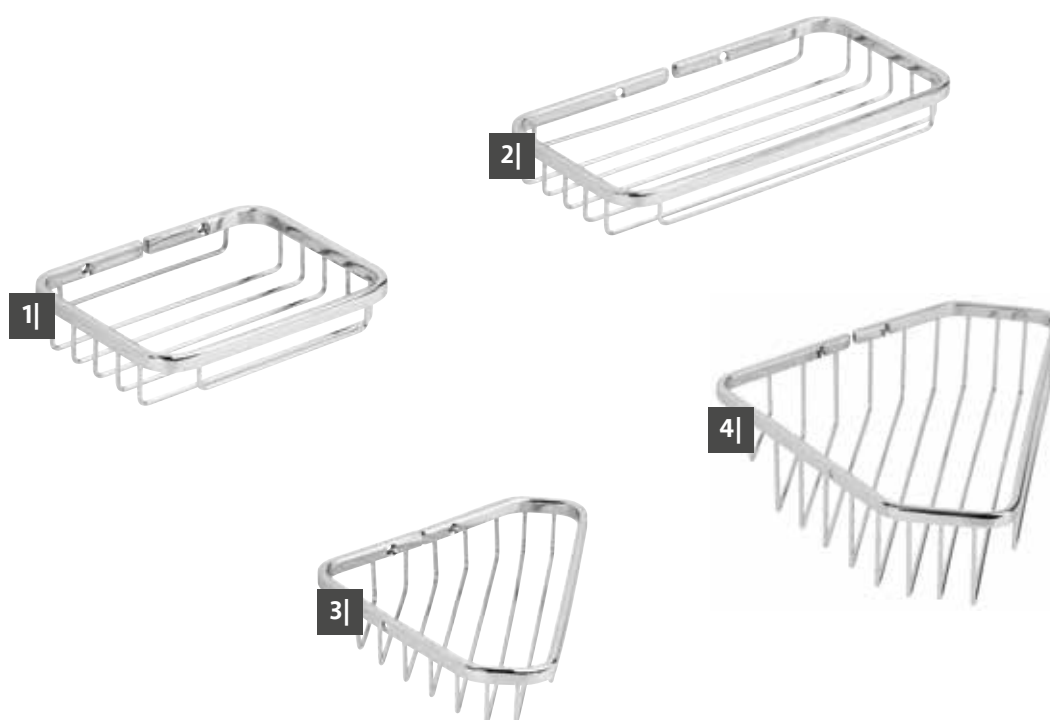

BADACCESSOIRES **8000** Messing verchromt



1|



2|

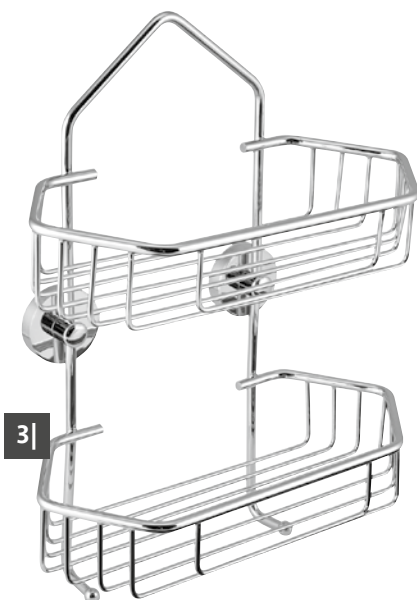

3|



Abbildung zeigt Duschkorb, 2 Etagen (Bestell-Nr. 93 920 31)

1| DUSCHKORB

- Wandhängend
- Maße (B x H x T): 240 x 115 x 80 mm
- Montage: Schrauben (inkl.)

Bestell-Nr. €/Stück
93 920 29 37,80

2| DUSCHKORB

- 2 Etagen
- Wandhängend
- Maße (B x H x T): 240 x 300 x 190 mm
- Montage: Schrauben (inkl.)

Bestell-Nr. €/Stück
93 920 30 73,91

3| DUSCHKORB

- 2 Etagen
- Wandhängend
- Doppelhaken an der Unterseite
- Maße (B x H x T): 250 x 380 x 170 mm
- Montage: Schrauben (inkl.)

Bestell-Nr. €/Stück
93 920 31 77,44

BADACCESSOIRES IRIS²

Zink verchromt

1| SEIFENKORB

für Eckmontage

- Abnehmbar
- Wandhängend
- Maße (B x H x T): 134 x 30 x 145 mm
- Montage: Schrauben (inkl.)

Bestell-Nr. €/Stück
93 043 15 38,09

2| SHAMPOOKORB

- Abnehmbar
- Wandhängend
- Maße (B x H x T): 213 x 54 x 116 mm
- Montage: Schrauben (inkl.)

Bestell-Nr. €/Stück
93 043 20 63,10

3| SHAMPOOKORB

für Eckmontage

- Abnehmbar
- Wandhängend
- Maße (B x H x T): 164 x 54 x 184 mm
- Montage: Schrauben (inkl.)

Bestell-Nr. €/Stück
93 043 21 68,89

4| DUSCHMITTELKORB

- Abnehmbar
- Wandhängend
- Maße (B x H x T): 164 x 54/30 x 184 mm
- Montage: Schrauben (inkl.)

Bestell-Nr. €/Stück
93 043 18 63,10

5| DUSCHMITTELKORB

für Eckmontage

- Abnehmbar
- Wandhängend
- Maße (B x H x T): 164 x 54/30 x 184 mm
- Montage: Schrauben (inkl.)

Bestell-Nr. €/Stück
93 043 19 68,89



Abbildung zeigt Duschmittelkorb (Bestell-Nr. 93 043 18)



Abb. zeigt Shampookorb (Bestell-Nr. 93 043 20)

BADACCESSOIRES **DIVA** Zink verchromt

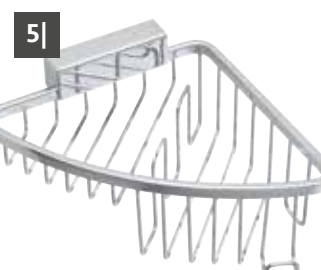
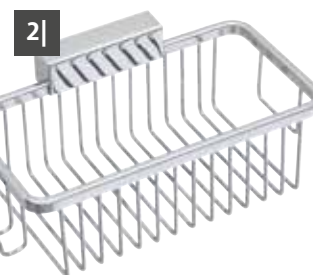
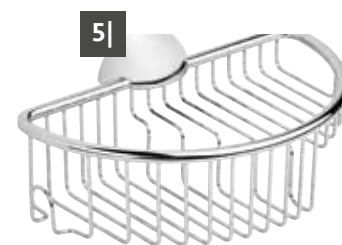
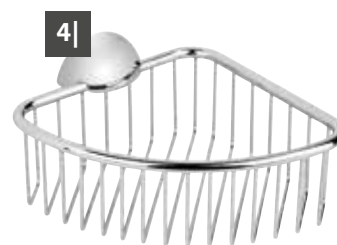
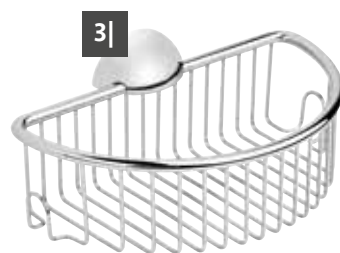
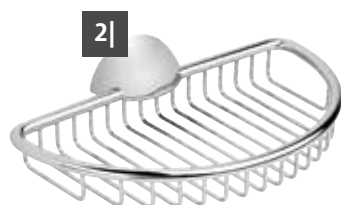
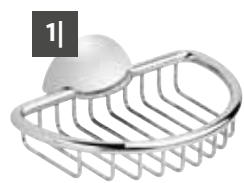

Bestell-Nr.
93 082 08

Bestell-Nr.
93 082 09



Abbildung zeigt Schiebereinheit für Körbe (Bestell-Nr. 93 081 99), Shampookorb Diva (Bestell-Nr. 93 082 06) und Duschmittelkorb (Bestell-Nr. 93 082 04)

1| SEIFENKORB

- Abnehmbar
- Wandhängend oder zum Einhängen in Schiebereinheit
- Maße (B x H x T): 146 x 30 x 109 mm
- Montage: Schrauben (inkl.)

Bestell-Nr. €/Stück
93 082 00 38,51

2| SCHWAMMKORB

- Abnehmbar
- Wandhängend oder zum Einhängen in Schiebereinheit
- Maße (B x H x T): 216 x 30 x 137 mm
- Montage: Schrauben (inkl.)

Bestell-Nr. €/Stück
93 082 02 45,74

3| SHAMPOOKORB

- Abnehmbar
- Wandhängend oder zum Einhängen in Schiebereinheit
- Maße (B x H x T): 216 x 54 x 137 mm
- Montage: Schrauben (inkl.)

Bestell-Nr. €/Stück
93 082 06 67,59

4| SHAMPOOKORB

für Eckmontage

- Abnehmbar
- Wandhängend oder zum Einhängen in Schiebereinheit
- Maße (B x H x T): 164 x 54 x 177 mm
- Montage: Schrauben (inkl.)

Bestell-Nr. €/Stück
93 082 07 72,84

5| DUSCHMITTELKORB

- Abnehmbar
- Wandhängend oder zum Einhängen in Schiebereinheit
- Maße (B x H x T): 216 x 54/30 x 137 mm
- Montage: Schrauben (inkl.)

Bestell-Nr. €/Stück
93 082 04 67,59

6| SCHIEBEEINHEIT FÜR KÖRBE

zum Einhängen

- Material Schiebegleiter: Kunststoff
- Farbe Schiebegleiter: schwarz
- Zum Einhängen
- Maße (B x H): 68 x 809 mm
- Für 2 Körbe
- Körbe stufenlos höhenverstellbar, einsteckbar und abnehmbar
- **Passend für alle Diva-Körbe**
- **Lieferung ohne Körbe**

Bestell-Nr. €/Stück
93 081 99 85,99

7| SCHIEBEEINHEIT FÜR KÖRBE

für Wandmontage

- Material Schiebegleiter: Kunststoff
- Farbe Schiebegleiter: schwarz
- Wandhängend
- Breite: 68 mm
- Für 2 oder 3 Körbe
- Körbe stufenlos höhenverstellbar, einsteckbar und abnehmbar
- **Passend für alle Diva-Körbe**
- Inkl. Schrauben
- **Lieferung ohne Körbe**

| Typ | Höhe [mm] | Bestell-Nr. | €/Stück |
|-------------|-----------|-------------|---------|
| Für 2 Körbe | 545 | 93 082 08 | 79,44 |
| Für 3 Körbe | 695 | 93 082 09 | 94,67 |

BADACCESSOIRES **ERLENA**

Edelstahl poliert | ABS-Kunststoff

1| DUSCHEINHÄNGEKORB

2 Etagen

- Material Halterung und Duschkorb: Edelstahl
- Oberfläche Halterung und Duschkorb: Poliert
- Duschkorbeinsätze entnehmbar
- Doppelhaken an der Unterseite
- Maße (B x H x T): 290 x 720 x 125 mm

Bestell-Nr. €/Stück
93 114 34 55,96

2| DUSCHKORB

- Material Halterung und Duschkorb: Edelstahl
- Oberfläche Halterung und Duschkorb: Poliert
- Duschkorbeinsätze entnehmbar
- Wandhängend
- Maße (B x H x T): 290 x 56 x 123 mm
- Montage: Schrauben (inkl.)

Bestell-Nr. €/Stück
93 114 33 17,16

3| DUSCHKORB

für Eckmontage

- Material Halterung und Duschkorb: Edelstahl
- Oberfläche Halterung und Duschkorb: Poliert
- Duschkorbeinsätze entnehmbar
- Wandhängend
- Maße (B x H x T): 206 x 56 x 206 mm
- Montage: Schrauben (inkl.)

Bestell-Nr. €/Stück
93 114 32 17,16



Abbildung zeigt Duscheinhängkorb, 2 Etagen (Bestell-Nr. 93 114 34)



SORTIERBOXEN Acrylglas



Bestell-Nr. 93 156 16



Bestell-Nr. 93 156 17



Bestell-Nr. 93 004 93



Bestell-Nr. 93 156 18



Bestell-Nr. 93 156 19



Bestell-Nr. 93 004 94



Bestell-Nr. 93 156 20



Bestell-Nr. 93 156 21



Bestell-Nr. 93 004 95



Bestell-Nr. 93 156 22



Bestell-Nr. 93 156 23



Bestell-Nr. 93 004 96



Bestell-Nr. 93 156 24



Bestell-Nr. 93 156 25



Bestell-Nr. 93 004 97

- Für Schubladenauszüge
- Farbe: Transparent

| Maße B x H x T [mm] | Fächer | Bestell-Nr. | €/Stück |
|---------------------|--------|-------------|---------|
| 120 x 50 x 120 | 2 | 93 156 16 | 9,59 |
| 120 x 50 x 120 | 4 | 93 156 17 | 10,74 |
| 120 x 50 x 120 | 1 | 93 004 93 | 8,43 |
| 160 x 50 x 120 | 1 | 93 156 18 | 9,30 |
| 160 x 50 x 120 | 4 | 93 156 19 | 11,61 |
| 160 x 50 x 120 | 2 | 93 004 94 | 10,46 |
| 240 x 50 x 80 | 2 | 93 156 20 | 10,37 |
| 240 x 50 x 80 | 3 | 93 156 21 | 11,44 |
| 240 x 50 x 80 | 1 | 93 004 95 | 9,30 |
| 240 x 50 x 120 | 2 | 93 156 22 | 11,36 |
| 240 x 50 x 120 | 3 | 93 156 23 | 12,51 |
| 240 x 50 x 120 | 1 | 93 004 96 | 10,20 |
| 240 x 50 x 240 | 2 | 93 156 24 | 15,51 |
| 240 x 50 x 240 | 6 | 93 156 25 | 18,09 |
| 240 x 50 x 240 | 3 | 93 004 97 | 16,80 |



Abbildung zeigt Sortierbox aus Acrylglas (Bestell-Nr. 93 004 93, 93 004 94, 93 004 95, 93 004 96, 93 004 97)

WANDEINBAUNISCHEN Edelstahl



Abbildung zeigt Edelstahl-Wandeinbaunische, offen 600 (Bestell-Nr. 93 987 42)

1| OFFEN 150

Reserve-Papierrolle

- Außenmaß (B x H x T): 180 x 180 x 100 mm
- Innenmaß (B x H x T): 148 x 148 x 100 mm
- **Montage ohne Wandeinbaurahmen**

| Bestell-Nr. | €/Stück |
|-------------|---------|
| 93 987 31 | 57,57 |

2| OFFEN 200

- Material: Edelstahl
- Außenmaß: 235 x 325 mm
- Innenmaß: 203 x 295 mm
- Vertikaler und horizontaler Einbau möglich
- **Montage ohne Wandeinbaurahmen**

| Ausführung | Tiefe [mm] | Bestell-Nr. | €/Stück |
|-------------------|------------|-------------|---------|
| Edelstahlrückwand | 100 | 93 987 32 | 77,50 |
| Edelstahlrückwand | 150 | 93 987 34 | 88,57 |
| Spiegelrückwand | 100 | 93 987 33 | 86,36 |
| Spiegelrückwand | 150 | 93 987 35 | 99,64 |
| Glasrückwand weiß | 100 | 93 169 17 | 86,86 |
| Glasrückwand weiß | 150 | 93 169 18 | 96,00 |

3| OFFEN 300

- Außenmaß (B x H): 325 x 325 mm
- Innenmaß (B x H): 295 x 295 mm
- Vertikaler und horizontaler Einbau möglich
- **Benötigter Wandeinbaurahmen Bestell-Nr. 93 987 52**

| Ausführung | Tiefe [mm] | Bestell-Nr. | €/Stück |
|-------------------|------------|-------------|---------|
| Edelstahlrückwand | 100 | 93 987 36 | 86,36 |
| Edelstahlrückwand | 150 | 93 987 38 | 97,43 |
| Spiegelrückwand | 100 | 93 987 37 | 95,21 |
| Spiegelrückwand | 150 | 93 987 39 | 110,71 |
| Glasrückwand weiß | 100 | 93 169 19 | 93,71 |
| Glasrückwand weiß | 150 | 93 169 20 | 107,43 |

4| OFFEN 600

- Außenmaß: 625 x 325 mm
- Innenmaß: 593 x 295 mm
- Vertikaler und horizontaler Einbau möglich
- **Benötigter Wandeinbaurahmen Bestell-Nr. 93 987 53**

| Ausführung | Tiefe [mm] | Bestell-Nr. | €/Stück |
|-------------------|------------|-------------|---------|
| Edelstahlrückwand | 100 | 93 987 40 | 119,57 |
| Edelstahlrückwand | 150 | 93 987 42 | 137,29 |
| Spiegelrückwand | 100 | 93 987 41 | 135,07 |
| Spiegelrückwand | 150 | 93 987 43 | 152,79 |
| Glasrückwand weiß | 100 | 93 169 21 | 132,57 |
| Glasrückwand weiß | 150 | 93 169 22 | 150,86 |

5| OFFEN 900

- Material: Edelstahl
- Außenmaß: 925 x 325 mm
- Innenmaß: 893 x 295 mm
- Vertikaler und horizontaler Einbau möglich
- **Benötigter Wandeinbaurahmen Bestell-Nr. 93 987 54**

| Tiefe [mm] | Bestell-Nr. | €/Stück |
|------------|-------------|---------|
| 100 | 93 987 44 | 172,69 |
| 150 | 93 987 46 | 194,83 |



Bestell-Nr. 93 987 32



Bestell-Nr. 93 987 33



Bestell-Nr. 93 987 36



Bestell-Nr. 93 987 37



4| Bestell-Nr. 93 987 40



Bestell-Nr. 93 987 41



5| Bestell-Nr. 93 987 44

WANDEINBAUNISCHEN Edelstahl



Bestell-Nr. 93 987 27



Bestell-Nr. 93 987 29



Bestell-Nr. 93 987 48



Bestell-Nr. 93 987 50



Abbildung zeigt Edelstahl-Wandeinbaunische, offen 900 (Bestell-Nr. 93 987 51)



Abbildung zeigt Edelstahl-Wandeinbaunische, offen 150 (Bestell-Nr. 93 987 31)

1| OFFEN 600

1 Glaseinlegeboden

- 2 Ablagefächer, davon 1 Glaseinlegeboden, nicht verstellbar
- Außenmaß (B x H): 323 x 625 mm
- Innenmaß (B x H): 291 x 595 mm
- **Benötigter Wandeinbaurahmen Bestell-Nr. 93 987 53**

| Ausführung | Tiefe [mm] | Bestell-Nr. | €/Stück |
|-------------------|------------|-------------|---------|
| Edelstahlrückwand | 100 | 93 987 27 | 126,21 |
| Edelstahlrückwand | 150 | 93 987 28 | 146,14 |
| Glasrückwand weiß | 100 | 93 169 27 | 139,43 |
| Glasrückwand weiß | 150 | 93 169 28 | 157,71 |

2| OFFEN 900

2 Glaseinlegeböden

- 3 Ablagefächer, davon 2 Glaseinlegeböden, nicht verstellbar
- Außenmaß (B x H): 323 x 925 mm
- Innenmaß (B x H): 291 x 895 mm
- **Benötigter Wandeinbaurahmen Bestell-Nr. 93 987 54**

| Ausführung | Tiefe [mm] | Bestell-Nr. | €/Stück |
|-------------------|------------|-------------|---------|
| Edelstahlrückwand | 100 | 93 987 29 | 183,76 |
| Edelstahlrückwand | 150 | 93 987 30 | 197,07 |
| Glasrückwand weiß | 100 | 93 169 29 | 207,76 |
| Glasrückwand weiß | 150 | 93 169 30 | 230,61 |

3| OFFEN 600

LED-Beleuchtung

- Außenmaß (B x H): 625 x 325 mm
- Innenmaß (B x H): 593 x 295 mm
- Schutzart IP 20
- 69 Lumen
- 230 V
- Leistung: 5,52 W

• **Nicht für den Duschbereich geeignet**

• **Benötigter Wandeinbaurahmen Bestell-Nr. 93 987 53**

| Ausführung | Tiefe [mm] | Bestell-Nr. | €/Stück |
|-------------------|------------|-------------|---------|
| Edelstahlrückwand | 100 | 93 987 48 | 168,29 |
| Edelstahlrückwand | 150 | 93 987 49 | 186,00 |
| Glasrückwand weiß | 100 | 93 169 23 | 178,29 |
| Glasrückwand weiß | 150 | 93 169 24 | 196,57 |

4| OFFEN 900

LED-Beleuchtung

- Außenmaß (B x H): 925 x 325 mm
- Innenmaß (B x H): 893 x 295 mm
- Schutzart IP 20
- 105 Lumen
- 230 V
- Leistung: 8,4 W

• **Nicht für den Duschbereich geeignet**

• **Benötigter Wandeinbaurahmen Bestell-Nr. 93 987 54**

| Ausführung | Tiefe [mm] | Bestell-Nr. | €/Stück |
|-------------------|------------|-------------|---------|
| Edelstahlrückwand | 100 | 93 987 50 | 223,61 |
| Edelstahlrückwand | 150 | 93 987 51 | 245,76 |
| Glasrückwand weiß | 100 | 93 169 25 | 246,61 |
| Glasrückwand weiß | 150 | 93 169 26 | 269,47 |

WANDEINBAUCONTAINER Edelstahl

1| GESCHLOSSEN 600

1 Glaseinlegeboden

- 2 Ablagefächer, davon 1 Glaseinlegeboden, nicht verstellbar
- Außenmaß (B x H): 323 x 625 mm
- Innenmaß (B x H): 291 x 595 mm
- 1 Glastür (B x H): 323 x 625 mm
- Türöffner Häfele Push TIP-ON (mittig)
- Edelstahlscharnier Häfele Duomatic Push
- Anschlag reversibel
- **Nicht für den Duschbereich geeignet**
- **Benötigter Wandeinbaurahmen Bestell-Nr. 93 987 53**

| Ausführung | Tiefe [mm] | Bestell-Nr. | €/Stück |
|---------------|------------|-------------|---------|
| weiße Glastür | 100 | 93 987 15 | 205,93 |
| weiße Glastür | 150 | 93 987 18 | 223,64 |

2| GESCHLOSSEN 900

2 Glaseinlegeböden

- 3 Ablagefächer, davon 2 Glaseinlegeböden, nicht verstellbar
- Außenmaß (B x H): 323 x 925 mm
- Innenmaß (B x H): 291 x 895 mm
- 1 Glastür (B x H): 323 x 925 mm
- Türöffner Häfele Push TIP-ON (mittig)
- Edelstahlscharnier Häfele Duomatic Push
- Anschlag reversibel
- **Nicht für den Duschbereich geeignet**
- **Benötigter Wandeinbaurahmen Bestell-Nr. 93 987 54**

| Ausführung | Tiefe [mm] | Bestell-Nr. | €/Stück |
|---------------|------------|-------------|---------|
| weiße Glastür | 100 | 93 987 21 | 298,90 |
| weiße Glastür | 150 | 93 987 24 | 323,26 |



Abbildung zeigt Edelstahl-Wandeinbaucontainer, geschlossen 900 (Bestell-Nr. 93 987 24)



WC-EINBAUCONTAINER Edelstahl



Abb. zeigt WC-Edelstahl-Einbaucontainer, geschlossen 950, 2 Glastüren (Bestell-Nr. 93 986 81)



Abb. zeigt WC-Edelstahl-Einbaucontainer, geschlossen 950 (Bestell-Nr. 93 142 73)

1| GESCHLOSSEN 800

1 Glastür

- Mit 1 Papierrollenfach, 1 Ablagefach, 2 Glaseinlegeböden, nicht verstellbar
- Papierrollenfach dient ausschließlich zur Aufbewahrung der Rolle (Papierrolle lässt sich nicht abrollen)
- Außenmaß (B x H x T): 180 x 825 x 150 mm
- Innenmaß (B x H x T): 147 x 795 x 141 mm
- 1 Glastür unten (B x H): 147 x 650 mm
- Türöffner Häfele Push TIP-ON
- Edelstahlscharnier Häfele Duomatic Push
- Mit WC-Bürstengarnitur, Bürstenkopf weiß
- **Benötigter Wandeinbaurahmen Bestell-Nr. 93 987 55**

| Ausführung | Bestell-Nr. | €/Stück |
|--------------------------------|-------------|---------|
| weiße Glastür, Anschlag links | 93 034 66 | 284,13 |
| weiße Glastür, Anschlag rechts | 93 986 87 | 284,13 |

2| GESCHLOSSEN 800

2 Glastüren

- Mit 1 Papierrollenfach, 1 Ablagefach, 2 Glaseinlegeböden, nicht verstellbar
- Papierrollenfach dient ausschließlich zur Aufbewahrung der Rolle (Papierrolle lässt sich nicht abrollen)
- Außenmaß (B x H x T): 180 x 825 x 150 mm
- Innenmaß (B x H x T): 147 x 795 x 141 mm
- 1 Glastür oben (B x H): 147 x 170 mm
- 1 Glastür unten (B x H): 147 x 650 mm
- Türöffner Häfele Push TIP-ON
- Edelstahlscharnier Häfele Duomatic Push
- Mit WC-Bürstengarnitur, Bürstenkopf weiß
- **Benötigter Wandeinbaurahmen Bestell-Nr. 93 987 55**

| Ausführung | Bestell-Nr. | €/Stück |
|-----------------------------------|-------------|---------|
| schwarze Glastür, Anschlag links | 93 986 80 | 383,77 |
| schwarze Glastür, Anschlag rechts | 93 034 59 | 383,77 |
| weiße Glastür, Anschlag links | 93 986 79 | 390,41 |
| weiße Glastür, Anschlag rechts | 93 034 58 | 390,41 |
| graue Glastür, Anschlag links | 93 142 66 | 395,86 |
| graue Glastür, Anschlag rechts | 93 142 67 | 395,86 |

3| GESCHLOSSEN 950

2 Glastüren

- Mit 1 Papierrollenfach, 2 Ablagefächer, 3 Glaseinlegeböden, nicht verstellbar
- Papierrollenfach dient ausschließlich zur Aufbewahrung der Rolle (Papierrolle lässt sich nicht abrollen)
- Außenmaß (B x H x T): 180 x 975 x 150 mm
- Innenmaß (B x H x T): 147 x 945 x 141 mm
- 1 Glastür oben (B x H): 180 x 305 mm
- 1 Glastür unten (B x H): 180 x 650 mm
- Türöffner Häfele Push TIP-ON
- Edelstahlscharnier Häfele Duomatic Push
- Mit WC-Bürstengarnitur, Bürstenkopf weiß
- **Benötigter Wandeinbaurahmen Bestell-Nr. 93 987 56**

| Ausführung | Bestell-Nr. | €/Stück |
|-----------------------------------|-------------|---------|
| schwarze Glastür, Anschlag links | 93 986 82 | 416,99 |
| schwarze Glastür, Anschlag rechts | 93 034 61 | 416,99 |
| weiße Glastür, Anschlag links | 93 986 81 | 423,63 |
| weiße Glastür, Anschlag rechts | 93 034 60 | 423,63 |
| graue Glastür, Anschlag links | 93 142 68 | 424,24 |
| graue Glastür, Anschlag rechts | 93 142 69 | 424,24 |

1| GESCHLOSSEN 800

2 Glastüren, weiß

- Innen weiß pulverbeschichtet
- Mit 1 Papierrollenfach, 1 Ablagefach, 2 Glaseinlegeböden, nicht verstellbar
- Papierrollenfach dient ausschließlich zur Aufbewahrung der Rolle (Papierrolle lässt sich nicht abrollen)
- Außenmaß 180 x 825 x 150 mm (B x H x T)
- Innenmaß 147 x 795 x 141 mm (B x H x T)
- 1 Glastür oben, 180 x 155 mm (B x H)
- 1 Glastür unten, 180 x 650 mm (B x H)
- Türöffner Häfele Push TIP-ON
- Edelstahlscharnier Häfele Duomatic Push
- Mit WC-Bürstengarnitur, Bürstenkopf weiß
- **Benötigter Wandeinbaurahmen Bestell-Nr. 93 987 55**

| Ausführung | Bestell-Nr. | €/Stück |
|-----------------------------------|------------------|---------------|
| schwarze Glastür, Anschlag links | 93 986 84 | 352,77 |
| schwarze Glastür, Anschlag rechts | 93 034 63 | 352,77 |
| weiße Glastür, Anschlag links | 93 986 83 | 359,41 |
| weiße Glastür, Anschlag rechts | 93 034 62 | 359,41 |
| graue Glastür, Anschlag links | 93 142 70 | 338,27 |
| graue Glastür, Anschlag rechts | 93 142 71 | 338,27 |

2| GESCHLOSSEN 950

2 Glastüren, weiß

- Innen weiß pulverbeschichtet
- Mit 1 Papierrollenfach, 2 Ablagefächer, 3 Glaseinlegeböden, nicht verstellbar
- Papierrollenfach dient ausschließlich zur Aufbewahrung der Rolle (Papierrolle lässt sich nicht abrollen)
- Außenmaß 180 x 975 x 150 mm (B x H x T)
- Innenmaß 147 x 945 x 141 mm (B x H x T)
- 1 Glastür oben, 180 x 305 mm (B x H)
- 1 Glastür unten, 180 x 650 mm (B x H)
- Türöffner Häfele Push TIP-ON
- Edelstahlscharnier Häfele Duomatic Push
- Mit WC-Bürstengarnitur, Bürstenkopf weiß
- **Benötigter Wandeinbaurahmen Bestell-Nr. 93 987 56**

| Ausführung | Bestell-Nr. | €/Stück |
|-----------------------------------|------------------|---------------|
| schwarze Glastür, Anschlag links | 93 986 86 | 379,34 |
| schwarze Glastür, Anschlag rechts | 93 034 65 | 379,34 |
| weiße Glastür, Anschlag links | 93 986 85 | 385,99 |
| weiße Glastür, Anschlag rechts | 93 034 64 | 385,99 |
| graue Glastür, Anschlag links | 93 142 72 | 363,13 |
| graue Glastür, Anschlag rechts | 93 142 73 | 375,34 |

3| FLÄCHENBÜNDIG, GESCHLOSSEN 800

1 Glastür, weiß

- Innen weiß pulverbeschichtet
- Flächenbündige Montage
- Mit 1 Papierrollenfach, 1 Ablagefach, 2 Glaseinlegeböden, nicht verstellbar
- Papierrollenfach dient ausschließlich zur Aufbewahrung der Rolle (Papierrolle lässt sich nicht abrollen)
- Außenmaß (B x H x T): 180 x 825 x 170 mm
- Innenmaß (B x H x T): 145 x 791 x 158 mm
- 1 Glastür (B x H): 179 x 824 mm
- Türöffner K-PUSH (Italiana Ferramenta)
- Edelstahlscharnier Häfele Duomatic Push
- Mit WC-Bürstengarnitur, Bürstenkopf schwarz
- **Benötigter Wandeinbaurahmen Bestell-Nr. 93 987 55**

| Ausführung | Bestell-Nr. | €/Stück |
|--------------------------------|------------------|---------------|
| weiße Glastür, Anschlag links | 93 169 04 | 310,00 |
| weiße Glastür, Anschlag rechts | 93 169 05 | 310,00 |

4| FLÄCHENBÜNDIG, GESCHLOSSEN 800

2 Glastüren, weiß

- Innen weiß pulverbeschichtet
- Flächenbündige Montage
- Mit 1 Papierrollenfach, 1 Ablagefach, 2 Glaseinlegeböden, nicht verstellbar
- Papierrollenfach dient ausschließlich zur Aufbewahrung der Rolle (Papierrolle lässt sich nicht abrollen)
- Außenmaß (B x H x T): 180 x 825 x 170 mm
- Innenmaß (B x H x T): 145 x 791 x 158 mm
- 1 Glastür oben (B x H): 179 x 158 mm
- 1 Glastür unten (B x H): 179 x 665 mm
- Türöffner K-PUSH (Italiana Ferramenta)
- Edelstahlscharnier Häfele Duomatic Push
- Mit WC-Bürstengarnitur, Bürstenkopf schwarz
- **Benötigter Wandeinbaurahmen Bestell-Nr. 93 987 55**

| Ausführung | Bestell-Nr. | €/Stück |
|--------------------------------|------------------|---------------|
| weiße Glastür, Anschlag links | 93 169 00 | 348,61 |
| weiße Glastür, Anschlag rechts | 93 169 01 | 348,61 |

5| FLÄCHENBÜNDIG, GESCHLOSSEN 950

2 Glastüren, weiß

- Innen weiß pulverbeschichtet
- Flächenbündige Montage
- Mit 1 Papierrollenfach, 2 Ablagefächer, 3 Glaseinlegeböden, nicht verstellbar
- Papierrollenfach dient ausschließlich zur Aufbewahrung der Rolle (Papierrolle lässt sich nicht abrollen)
- Außenmaß (B x H x T): 185 x 981 x 165 mm
- Innenmaß (B x H x T): 145 x 945 x 155 mm
- 1 Glastür oben (B x H): 179 x 308 mm
- 1 Glastür unten (B x H): 179 x 665 mm
- Türöffner K-PUSH (Italiana Ferramenta)
- Edelstahlscharnier Häfele Duomatic Push
- Mit WC-Bürstengarnitur, Bürstenkopf schwarz
- **Benötigter Wandeinbaurahmen Bestell-Nr. 93 987 56**

| Ausführung | Bestell-Nr. | €/Stück |
|--------------------------------|------------------|---------------|
| weiße Glastür, Anschlag links | 93 169 02 | 368,61 |
| weiße Glastür, Anschlag rechts | 93 169 03 | 368,61 |



Abb. zeigt WC-Edelstahl-Einbaucontainer, flächenbündig, geschlossen 800, 2 Glastüren, weiß (Bestell-Nr.93 169 00)



WC-EINBAUCONTAINER Edelstahl befliesbar



1| GESCHLOSSEN 300

1 befliesbare Tür

- Außenmaß (B x H x T): 331 x 331 x 163 mm
- Innenmaß (B x H x T): 291 x 291 x 149 mm
- 1 befliesbare Tür: 322 x 322 x 12 mm
- Flächenbündige Montage
- Türöffner Häfele Push TIP-ON
- Scharnier Häfele Duomatic Push
- **Nicht für den Duschbereich geeignet**
- **Benötigter Wandeinbaurahmen Bestell-Nr. 93 987 52**

| Ausführung | Bestell-Nr. | €/Stück |
|---------------------|-------------|---------|
| Anschlag reversibel | 93 142 84 | 219,19 |

2| GESCHLOSSEN 800

1 befliesbare Tür

- Mit 1 Papierrollenfach, 1 Ablagefach, 2 Glaseinlegeböden, nicht verstellbar
- Papierrollenfach dient ausschließlich zur Aufbewahrung der Rolle (Papierrolle lässt sich nicht abrollen)
- Flächenbündige Montage
- Außenmaß (B x H x T): 185 x 831 x 163 mm
- Innenmaß (B x H x T): 145 x 791 x 149 mm
- 1 befliesbare Tür unten (B x H x T): 176 x 662 x 12 mm
- Türöffner Häfele Push TIP-ON
- Scharnier Häfele Duomatic Push
- Mit WC-Bürstengarnitur, Bürstenkopf weiß
- **Benötigter Wandeinbaurahmen Bestell-Nr. 93 987 55**

| Ausführung | Bestell-Nr. | €/Stück |
|-----------------|-------------|---------|
| Anschlag links | 93 142 82 | 309,63 |
| Anschlag rechts | 93 142 83 | 309,63 |

3| GESCHLOSSEN 800

2 befliesbare Türen

- Mit 1 Papierrollenfach, 1 Ablagefach, 2 Glaseinlegeböden, nicht verstellbar
- Papierrollenfach dient ausschließlich zur Aufbewahrung der Rolle (Papierrolle lässt sich nicht abrollen)
- Flächenbündige Montage
- Außenmaß (B x H x T): 185 x 831 x 163 mm
- Innenmaß (B x H x T): 145 x 791 x 149 mm
- 1 befliesbare Tür oben (B x H x T): 176 x 157 x 12 mm
- 1 befliesbare Tür unten (B x H x T): 176 x 662 x 12 mm
- Türöffner Häfele Push TIP-ON
- Scharnier Häfele Duomatic Push
- Mit WC-Bürstengarnitur, Bürstenkopf weiß
- **Benötigter Wandeinbaurahmen Bestell-Nr. 93 987 55**

| Ausführung | Bestell-Nr. | €/Stück |
|-----------------|-------------|---------|
| Anschlag links | 93 142 78 | 363,49 |
| Anschlag rechts | 93 142 79 | 363,49 |

4| GESCHLOSSEN 900

2 befliesbare Türen

- Mit 1 Papierrollenfach, 2 Ablagefächer, 3 Glaseinlegeböden, nicht verstellbar
- Papierrollenfach dient ausschließlich zur Aufbewahrung der Rolle (Papierrolle lässt sich nicht abrollen)
- Flächenbündige Montage
- Außenmaß (B x H x T): 185 x 981 x 163 mm
- Innenmaß (B x H x T): 145 x 941 x 149 mm
- 1 befliesbare Tür oben (B x H x T): 176 x 307 x 12 mm
- 1 befliesbare Tür unten (B x H x T): 176 x 662 x 12 mm
- Türöffner Häfele Push
- Scharnier Häfele Duomatic Push
- Mit WC-Bürstengarnitur, Bürstenkopf weiß
- **Benötigter Wandeinbaurahmen Bestell-Nr. 93 987 56**

| Ausführung | Bestell-Nr. | €/Stück |
|-----------------|-------------|---------|
| Anschlag links | 93 142 80 | 376,67 |
| Anschlag rechts | 93 142 81 | 376,67 |



Abbildung zeigt WC-Edelstahl-Einbaucontainer, geschlossen 800, 2 befliesbare Türen (Bestell-Nr. 93 142 78)

EINBAURAHMEN Stahl verzinkt

1| FÜR WANDEINBAUNISCHEN/-CONTAINER

- Mit Befestigungslaschen
- Breite: 310 mm
- Einbautiefe: 100 - 150 mm
- Vertikaler und horizontaler Einbau möglich

| Höhe [mm] | Bestell-Nr. | €/Stück |
|-----------|-------------|---------|
| 300 | 93 987 52 | 53,14 |
| 600 | 93 987 53 | 67,54 |
| 900 | 93 987 54 | 79,71 |



Bestell-Nr. 93 987 52



Bestell-Nr. 93 987 53



Bestell-Nr. 93 987 54

2| FÜR WC-EINBAUCONTAINER

- Mit Befestigungslaschen
- Breite: 168 mm
- Einbautiefe: 165 mm
- Vertikaler und horizontaler Einbau möglich

| Höhe [mm] | Bestell-Nr. | €/Stück |
|-----------|-------------|---------|
| 800 | 93 987 55 | 77,50 |
| 950 | 93 987 56 | 81,93 |



Bestell-Nr. 93 987 55



Bestell-Nr. 93 987 56

KOSMETIKSPIEGEL



Abbildung zeigt Kosmetikspiegel Elenita (Bestell-Nr. 93 136 65)

1| ELENITA

- Material: Metall
- Oberfläche: Verchromt
- 1:1 und 5-fache Vergrößerung
- Wandhängend
- Maße
 - Gesamt (B x H x T): 250 x 275 x 35 mm
 - 2 Spiegelflächen (ø): 190 mm
- 1 Schwenkarm
- 360° drehbar
- Hochstabiler Gelenkarm mit bis zu 15 kg belastbar
- Montage: Schrauben (inkl.)

Bestell-Nr. €/Stück
93 136 65 67,56

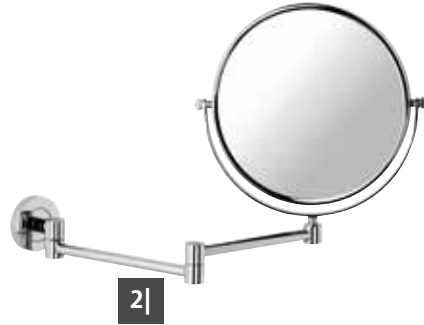
2| ERMETE

- Material: Messing
- Oberfläche: Verchromt
- 1:1 und 3-fache Vergrößerung
- Wandhängend
- Maße
 - Gesamt (B x H x T): 278 x 253 x 52 mm
 - Spiegelfläche (ø): ca. 200 mm
- 2 Schwenkarme
- 360° drehbar
- Montage: Schrauben (inkl.)

Bestell-Nr. €/Stück
93 114 47 45,30

3| ERMETE

mit LED-Beleuchtung

- Material: Messing
- Oberfläche: Verchromt
- 1:1 und 3-fache Vergrößerung
- Wandhängend
- Maße:
 - Gesamt (B x H x T): 277 x 322 x 50 mm
 - Spiegelfläche (ø): ca. 200 mm
- 2 Schwenkarme
- 360° drehbar
- LED-Beleuchtung
- Netzbetrieb
- Montage: Schrauben (inkl.)

Bestell-Nr. €/Stück
93 114 49 102,80

4| ELIAM

mit LED-Beleuchtung

- Material: Kunststoff / Metall
- Oberfläche: Verchromt
- 1:1 und 5-fache Vergrößerung
- Wandhängend
- Maße:
 - Gesamt (B x H x T): 192 x 192 x 100 mm
 - 2 Spiegelflächen (ø): 156/192 mm
- 2 Schwenkarme klappbar
- 360° drehbar
- LED-Beleuchtung
- 3 Helligkeitsstufen per Knopfdruck
- Autom. Ausschalten nach 10 min.
- Inkl. AC/DC Adapter (1,70 m) und wiederaufladbarem Akku
- Montage: Schrauben (inkl.)

Bestell-Nr. €/Stück
93 136 66 122,76

5| ENIAN

mit Gelenk

- Material: Polystrol
- 5-fache Vergrößerung
- Wandhängend
- Maße
 - Gesamt (B x H x T): 175 x 175 x 70 mm
 - Spiegelfläche (ø): ca. 125 mm
- Saugfuß mit Feststellfunktion
- Batteriebetrieb: 3 x 1,5 V AAA LR 03, nicht im Lieferumfang enthalten

Bestell-Nr. €/Stück
93 992 62 35,17

6| LADY MIRROR

mit LED-Beleuchtung

- Material: ABS Kunststoff + Glas
- Oberfläche: Kunststoff + Glas
- 1:1 und 5-fache Vergrößerung durch Magnetaufsatz
- Stehend
- Maße:
 - Gesamt (B x H x T): 210 x 340 x 90 mm
 - Spiegelfläche (ø): ca. 180 mm
- Vertikal schwenkbar
- LED-Beleuchtung dimmbar
- Lithium-Polymer-Akku, 1000 mAh
- Laufzeit: 1-2 h
- Lichttemperatur: 6000 - 6500 K

Bestell-Nr. €/Stück
93 171 20 44,01

DUSCHVORHÄNGE 100% Polyester

- Textilgewebe
- Wasserabweisend
- Verstärkte Lochleiste mit stabilen Ösen
- Beschwerungsband im unteren Saum
- Bei 40°C waschbar

1| ENISA

| Farbe | Maße B x H [mm] | Bestell-Nr. | €/Stück |
|---------------------------------|-----------------|-------------|---------|
| Weiß mit bunten Schmetterlingen | 1800 x 2000 | 93 992 67 | 30,01 |

2| ELTIONA

| Farbe | Maße B x H [mm] | Bestell-Nr. | €/Stück |
|---------------------------|-----------------|-------------|---------|
| Weiß/Anthrazit marmoriert | 1800 x 2000 | 93 992 68 | 35,03 |

3| EGZONA

| Farbe | Maße B x H [mm] | Bestell-Nr. | €/Stück |
|----------|-----------------|-------------|---------|
| Weiß | 1200 x 2000 | 93 992 87 | 17,01 |
| Weiß | 1800 x 2000 | 93 992 88 | 20,00 |
| Weiß | 2400 x 1800 | 93 992 89 | 30,01 |
| Schiefer | 1200 x 2000 | 93 157 83 | 17,01 |
| Schiefer | 1800 x 2000 | 93 157 84 | 20,00 |
| Schiefer | 2400 x 1800 | 93 157 85 | 30,01 |

4| MOLOPO

Besonderheit: Integrierte Ringe

| Farbe | Maße B x H [mm] | Bestell-Nr. | €/Stück |
|-------|-----------------|-------------|---------|
| Weiß | 1800 x 2000 | 93 157 86 | 41,09 |

5| CLASSY

| Farbe | Maße B x H [mm] | Bestell-Nr. | €/Stück |
|------------------------|-----------------|-------------|---------|
| Weiß mit grauem Muster | 1800 x 2000 | 93 171 21 | 36,96 |



1|



2|



3|

4|



5|

ZUBEHÖR

Deckenhalterung Esom

- Material: Aluminium
- Für Duschvorhangstangen ø 25 mm
- Ringe durchziehbar
- Länge: 600 mm
- Kürzbar



| Farbe | Bestell-Nr. | €/Stück |
|-------|-------------|---------|
| weiß | 93 966 62 | 20,39 |
| chrom | 93 966 63 | 20,39 |



Federstange Esom

- Material: Aluminium/ABS-Kunststoff
- ø: 25 mm
- Montage: Auf gewünschte Breite ausziehen und einspannen
- Verkürzung durch Absägen möglich auf eine Länge von 200 mm

| Farbe | Maße [mm] | Bestell-Nr. | €/Stück |
|-------|-------------|-------------|---------|
| weiß | 750 - 1250 | 93 966 64 | 22,57 |
| chrom | 750 - 1250 | 93 966 65 | 22,57 |
| weiß | 1250 - 2200 | 93 966 66 | 32,37 |
| chrom | 1250 - 2200 | 93 966 67 | 32,37 |
| weiß | 1300 - 2500 | 93 966 68 | 40,71 |
| chrom | 1300 - 2500 | 93 966 69 | 40,71 |

Schrägwandhalter Esom

- Material: Aluminium
- Oberfläche: Veredelt
- Für Duschvorhangstangen ø 25 mm
- Für die Befestigung von Duschstangen an schrägen Wänden
- Maße (ø x H): 50 x 60 mm
- Passend für Bestell-Nr. 93 966 58+59, 93 966 60+61 und 93 966 64-69



| Bestell-Nr. | €/Stück |
|-------------|---------|
| 93 966 70 | 9,80 |

Duschvorhangringe Esom

- Material: Kunststoff
- Passend für Duschstangen bis ø max. 28 mm
- VPE = 12 Stück



| Farbe | Bestell-Nr. | €/VPE |
|-------------|-------------|-------|
| weiß | 93 967 57 | 4,21 |
| transparent | 93 967 58 | 4,21 |

Universalstange Esom

- Material: Aluminium
- Oberfläche: Veredelt
- ø 25 mm
- Montage: Für Dusche und Badewanne möglich
- Mögliche Einbaumaße in U-Form: 900 x 800 x 900 mm
- Mögliche Einbaumaße in L-Form: - 900 x 900 mm - 750 x 1700 mm
- Kürzbar
- Montage: Schrauben (Inkl.)

• Passende Deckenhalterung Bestell-Nr. 93 966 62 und 93 966 63

| Farbe | Bestell-Nr. | €/Stück |
|-------|-------------|---------|
| Weiß | 93 966 58 | 44,21 |
| Chrom | 93 966 59 | 44,21 |



Winkelstange Esom

- Material: Aluminium
- Oberfläche: Veredelt
- ø 25 mm
- Montage: Für Dusche und Badewanne möglich
- Einbaumaße in L-Form: 900 x 900 mm
- Kürzbar
- Inkl. Schrauben

• Passende Deckenhalterung Bestell-Nr. 93 966 62 und 93 966 63

| Farbe | Bestell-Nr. | €/Stück |
|-------|-------------|---------|
| Weiß | 93 966 60 | 34,34 |
| Chrom | 93 966 61 | 34,34 |



DESIGN-DUSCHROLLO **EMAGA** 100% Vinyl



Weiß



Milky



Grau



Perlmutter



2|

Abbildung zeigt Design-Eckduschkassette-Set (Bestell-Nr. 93 953 38)



1|

Abbildung zeigt Design-Duschkassette (Bestell-Nr. 93 953 35)

1| DESIGN-DUSCHROLLO

- Maße (B x H): 1280 x 2400 mm
- Duschkassette nicht kürzbar
- Für Leerkassette Bestell-Nr.: 93 953 33

| Farbe | Bestell-Nr. | €/Stück |
|------------|-------------|---------|
| Weiß | 93 953 35 | 26,87 |
| Milky | 93 953 34 | 26,87 |
| Grau | 93 953 37 | 26,87 |
| Perlmutter | 93 953 36 | 26,87 |

2| DESIGN-ECKDUSCHROLLO-SET

- Maße (B x T): 1320 x 560 mm
- Duschkassette nicht kürzbar

Lieferumfang:

- 2 x Duschkassette
- 2 x Leerkassette

| Farbe | Bestell-Nr. | €/Stück |
|-------|-------------|---------|
| Weiß | 93 953 38 | 81,46 |
| Milky | 93 953 39 | 81,46 |
| Grau | 93 953 40 | 81,46 |

ZUBEHÖR

Leerkassette für Design-Duschkassette Emaga

- Material: Metall, Kunststoff
- Oberfläche: Lackiert
- Farbe: Weiß
- Breite: 1340 mm

| Bestell-Nr. | €/Stück |
|-------------|---------|
| 93 953 33 | 40,71 |

SONSTIGE ACCESSOIRES

1| HAKEN

- Material: Metall
- Oberfläche: Verchromt
- Wandhängend
- Maße (B x H x T): 18 x 18 x 29 mm
- Montage: Schrauben (inkl.)

| Bestell-Nr. | €/Stück |
|-------------|---------|
| 93 754 76 | 6,03 |

2| HAKEN SNAKE zum Einhängen

- Material: Kunststoff
- Zum Einhängen in Röhren-Handtuchheizkörper oder Duschkabinen

| Farbe | Ausführung | Bestell-Nr. | €/Stück |
|------------------|---------------|-------------|---------|
| Transparent | Einfach-Haken | 93 079 28 | 2,89 |
| Weiß | Einfach-Haken | 93 079 29 | 2,89 |
| Schwarz | Einfach-Haken | 93 079 30 | 2,89 |
| Transparent Blau | Einfach-Haken | 93 079 31 | 2,89 |
| Transparent Rot | Einfach-Haken | 93 079 32 | 2,89 |
| Transparent | Doppel-Haken | 93 079 33 | 3,60 |
| Weiß | Doppel-Haken | 93 079 34 | 3,60 |
| Schwarz | Doppel-Haken | 93 079 35 | 3,60 |
| Blau | Doppel-Haken | 93 079 36 | 3,60 |
| Rot | Doppel-Haken | 93 079 37 | 3,60 |

3| HANDTUCHHALTER EGIDIA

ausziehbar

- Material: Aluminium
- Ausziehbar von 310 bis 460 mm
- Für die Montage an Badmöbeln geeignet
- Montage: Schrauben (inkl.)

| Typ | Ausführung | Breite [mm] | Bestell-Nr. | €/Stück |
|----------|------------|-------------|-------------|---------|
| 1 Träger | verchromt | 70 | 93 021 06 | 34,13 |
| 1 Träger | matt | 70 | 93 021 07 | 34,13 |
| 2 Träger | verchromt | 90 | 93 021 08 | 39,00 |
| 2 Träger | matt | 90 | 93 021 09 | 39,00 |

4| HOCKER

- Material: Acryl
- Farbe: Transparent
- Maße (B x H x T): 390 x 405 x 220 mm
- Tragkraft: 170 Kg

| Bestell-Nr. | €/Stück |
|-------------|---------|
| 93 979 81 | 125,36 |

5| WC-BÜRSTENGARNITUR

- Besatzmaterial: PPN (Polypropylen) Borsten
- Material: Kunststoff
- Farbe: Weiß
- Bodenstehend
- Maße (ø x H): 75 x 350 mm

| Bestell-Nr. | €/Set |
|-------------|-------|
| 72 021 21 | 4,24 |

6| WC-BÜRSTENGARNITUR STREAM

- Material: Edelstahl/Gummi
- Oberfläche: Metall
- Bodenstehend
- Bürstenkopf: schwarz, austauschbar
- Maße (ø x T): 105 x 420 mm

| Bestell-Nr. | €/Stück |
|-------------|---------|
| 93 171 18 | 22,84 |

7| SEIFENKORB CALEDON

für Eckmontage

- Material: Metall/ABS-Kunststoff
- Oberfläche: Verchromt
- Verdeckte Befestigung
- Maße (B x H x T): 183 x 79 x 183 mm
- Montage: Schrauben (inkl.)

| Bestell-Nr. | €/Stück |
|-------------|---------|
| 93 155 23 | 27,51 |

8| FUßSTÜTZE EROLE

klappbar

- Material: Messing
- Oberfläche: Verchromt
- Wandhängend
- Maße (B x H x T): 143 x 37 x 150 mm
- Montage: Schrauben (inkl.)

| Bestell-Nr. | €/Stück |
|-------------|---------|
| 93 114 59 | 39,96 |



Abbildung zeigt Handtuchhalter Egidia (Bestell-Nr. 93 021 06)



Abbildung zeigt Haken Snake (Bestell-Nr. 93 079 29)



Abbildung zeigt Haken Snake (Bestell-Nr. 93 079 35)



BARRIEREFREI

FRÜH AN SPÄTER



Ein barrierefreies Bad ist nicht nur dann ein Thema, wenn es akut erforderlich ist. Wer vorausschauend plant und baut, kann länger die bestehenden Gegebenheiten nutzen oder einfach nachrüsten.

Dabei muss ein barrierefreies oder altersgerechtes Bad nach der Umsetzung heutzutage längst nicht mehr altbacken oder steril wirken.

Dank neuer Produkt-Ideen, -Farben und -Formen ist das neue Badezimmer nicht nur funktional, sondern auch modern und schick.

Individuelle Badezimmer-Lösungen

Ob Waschplatz, WC oder Dusche – auf den folgenden Seiten finden Sie altersgerechte oder barrierefreie Produkte, die Ihnen den Alltag erleichtern und Sicherheit bieten.

/ ALTERSGERECHT

DENKEN



BADMÖBEL-SET

324



WASCHTISCHE

325



KIPPSPIEGEL

326



WCs

327



WC-SITZE

328



WC-ACCESSOIRES + STÜTZGRIFFE

330



HALTEGRIFFE

330



DUSCHHANDLÄUFE

331



DUSCHKLAPPSITZE

332

BADMÖBEL-SET **ELIDA** mit Sitzfläche



Tranche weiß



Ulme hell



Abbildung zeigt Badmöbel-Set (Bestell-Nr. 93 068 95)



Abbildung zeigt Badmöbel-Set (Bestell-Nr. 93 068 96)

BADMÖBEL-SET ELIDA

Waschtisch aus Mineralguss

- Wandhängend
- 1 Hahnloch mittig durchgestochen
- Ohne Überlauf
- Montage nur in Verbindung mit nicht verschließbarem Schaftventil
- Maße (B x H x T) : 600 x 110 x 500 mm
- Gewicht: 16 kg
- Ohne Befestigung

Waschtischunterschrank

- Mit Sitz-Funktion
- Gepolsterte Sitzfläche und Rückenlehne
- 1 Frontauszug
- **Mit 4 Rollen (fahrbar)**
- Maße (B x H x T): 600 x 740 x 500 mm
- Gewicht: 35 kg

| Farbe | Bestell-Nr. | €/Stück |
|--------------|-------------|---------|
| Tranche weiß | 93 068 95 | 895,91 |
| Ulme hell | 93 068 96 | 895,91 |

WASCHTISCHE ELIDA

1| WASCHTISCH

mit Haltegriffen

- Material: Mineralguss
- Farbe: Weiß
- Wandhängend
- 2 Haltegriffe
- 1 Hahnloch mittig durchgestochen
- Ohne Überlauf
- Montage nur in Verbindung mit nicht verschleißbarem Schaftventil
- Maße (B x H x T): 603 x 102 x 550 mm
- Gewicht: 14,9 kg
- Ohne Befestigung

Bestell-Nr. €/Stück
93 072 23 195,26

2| WASCHTISCH

- Material: Keramik
- Farbe: Weiß
- Wandhängend
- Ergonomische Form
- 1 Hahnloch mittig durchgestochen
- Mit Überlauf
- Maße: (B x H x T): 660 x 155 x 550 mm
- Gewicht: 20 kg
- **Passende Befestigung Wandkonsole Elida (Bestell-Nr. 93 129 87-88)**

Bestell-Nr. €/Stück
93 129 84 128,40

3| WASCHTISCH

flach, mit Haltegriffen

- Material: Betacryl (2/3 Aluminiumhydroxid, 1/3 Acrylharz), hochbeständiges Spezialharz
- Farbe: Weiß
- Wandhängend
- Mit Wandkonsole
- 2 Haltegriffe
- 1 Hahnloch mittig durchgestochen
- Ohne Überlauf
- Montage nur in Verbindung mit nicht verschleißbarem Schaftventil
- Maße (B x H x T): 620 x 132 x 540 mm
- Gewicht: 9,2 kg
- Ohne Befestigung

Bestell-Nr. €/Stück
93 129 86 449,03

4| WASCHTISCH

flach

- Material: Betacryl (2/3 Aluminiumhydroxid, 1/3 Acrylharz), hochbeständiges Spezialharz
- Farbe: Weiß
- Wandhängend
- Mit Wandkonsole
- Ergonomische Form
- 1 Hahnloch mittig durchgestochen
- Ohne Überlauf
- Montage nur in Verbindung mit nicht verschleißbarem Schaftventil
- Maße (B x H x T): 620 x 152 x 520 mm
- Gewicht: 9,2 kg
- Ohne Befestigung

Bestell-Nr. €/Stück
93 129 85 425,67

ZUBEHÖR

Wandkonsolen Elida

- Passend zu Waschtisch Elida Bestell-Nr. 93 129 84
- Inkl. Befestigung

| Typ | Gewicht [kg] | Bestell-Nr. | €/Stück |
|--|--------------|-------------|---------|
| Standard | 1,6 | 93 129 87 | 30,94 |
| Pneumatisch verstellbar 10° ca. 100 mm | 10,2 | 93 129 88 | 174,09 |

Rollstuhlfahrergerecht
 Pneumatisch verstellbar

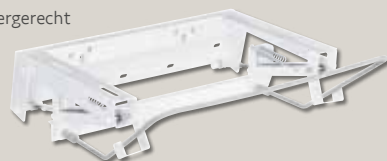

Standard



Abbildung zeigt Waschtisch (Bestell-Nr. 93 129 84) und Wandkonsole (Bestell-Nr. 93 129 88) mit Waschtischmischer Rumba II, mit langem Griff (Bestell-Nr. 93 157 55)

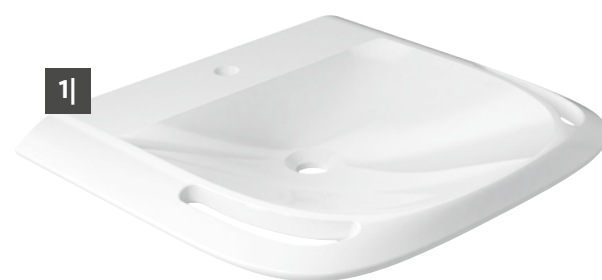

1|



2|



3|



4|



Abbildung zeigt Waschtisch, flach, mit Haltegriffen (Bestell-Nr. 93 129 86) mit Waschtischmischer Salsa, mit Haarbrause (Bestell-Nr. 93 955 53)

KIPPSPIEGEL **ELIDA** Stahl pulverbeschichtet, weiß



Abbildung zeigt Kippspiegel Elida, rund LED (Bestell-Nr. 93 129 90)

1| RUND LED

- Ohne Schalter
- Mit LED-Beleuchtung
- Vertikal schwenkbar
- Maße
 - Gesamt (ø): 700 mm
 - Spiegelfläche (ø): 600 mm
- Spannung: 230 V
- Leistung: 6 Watt
- Schutzklasse: IP20
- Inkl. Befestigung

| Bestell-Nr. | €/Stück |
|-------------|---------|
| 93 129 90 | 327,83 |

2| RUND

- Vertikal schwenkbar
- Maße
 - Gesamt (ø): 700 mm
 - Spiegelfläche (ø): 600 mm
- Inkl. Befestigung

| Bestell-Nr. | €/Stück |
|-------------|---------|
| 93 129 89 | 220,54 |

3| RUND

- Vertikal schwenkbar
- Verstellkraft kann reguliert werden
- Maße (ø): 600 mm
- Inkl. Befestigung

| Bestell-Nr. | €/Stück |
|-------------|---------|
| 93 129 91 | 157,47 |

4| ECKIG

- Vertikal schwenkbar
- Verstellkraft kann reguliert werden
- Maße (B x H x T): 460 x 560 x 100 mm
- Inkl. Befestigung

| Bestell-Nr. | €/Stück |
|-------------|---------|
| 93 129 92 | 124,29 |

WCs ELIDA

Weißer Keramik



Abbildung zeigt Wand-Tiefspül-WC (Bestell-Nr. 93 129 77) und WC-Sitz Elida, Hygiene-Aussparung geschlossen (Bestell-Nr. 93 129 80)

1| WAND-TIEFSPÜL-WC

- Wandhängend
- Maße (B x H x T): 375 x 370 x 560 mm
- Gewicht: 18,5 kg
- Spülwassermenge max.: 6 l
- Mit Hygiene-Aussparung
- Ohne Befestigung
- **Lieferung ohne WC-Sitz**
- **Passende WC-Sitze Bestell-Nr. 93 129 79-81**

| Bestell-Nr. | €/Stück |
|-------------|---------|
| 93 129 77 | 176,93 |

2| WAND-TIEFSPÜL-WC

spülrandlos

- Wandhängend
- Maße (B x H x T): 380 x 390 x 730 mm
- Gewicht: 24 kg
- Spülwassermenge: 3-5 l
- Zur Montage ist ein verlängerter Ablaufstutzen erforderlich (Bestell-Nr. 93 017 84)
- Ohne Befestigung
- **Lieferung ohne WC-Sitz**
- **Passende WC-Sitze Bestell-Nr. 93 129 79, 93 129 83**

| Bestell-Nr. | €/Stück |
|-------------|---------|
| 93 170 69 | 213,34 |

3| STAND-TIEFSPÜL-WC

- Bodenstehend
- Erhöht
- Maße (B x H x T): 375 x 470 x 570 mm
- Gewicht: 24,5 kg
- Abgang waagrecht verdeckt
- Spülwassermenge max.: 6 l
- Mit Hygiene-Aussparung
- Ohne Befestigung
- **Lieferung ohne WC-Sitz**
- **Passende WC-Sitze Bestell-Nr. 93 129 79-81**

| Bestell-Nr. | €/Stück |
|-------------|---------|
| 93 129 78 | 144,67 |



WC-SITZE



Bestell-Nr.: 93 067 58

Bestell-Nr.: 93 067 59

1| ELIDA

Hygiene-Aussparung offen

- Material Sitz/Deckel: Thermoplast
- Gewicht: 2,0 kg
- Scharnier: Standard
- Material Scharnier: Edelstahl
- Befestigung: Von unten
- Maße (B x T): 380 x 450 mm
- Mit Hygiene-Aussparung im Sitz
- **Passend zu Wand- und Stand-Tiefspül-WCs Elida Bestell-Nr. 93 129 77, 93 129 78 und 93 170 69**

| Bestell-Nr. | €/Stück |
|-------------|---------|
| 93 129 79 | 41,83 |

2| ELIDA

Hygiene-Aussparung geschlossen

- Material Sitz/Deckel: Thermoplast
- Gewicht: 2,0 kg
- Material Scharnier: Edelstahl
- Befestigung: Von unten
- Maße (B x T): 380 x 420 mm
- Mit Hygiene-Aussparung im Sitz, im geschlossenen Zustand durch Deckel nicht sichtbar
- **Passend zu Wand- und Stand-Tiefspül-WCs Elida Bestell-Nr. 93 129 77 und 93 129 78**

| Ausführung | Bestell-Nr. | €/Stück |
|------------|-------------|---------|
| Standard | 93 129 81 | 60,00 |
| Softclose | 93 129 80 | 72,76 |



Abbildung zeigt WC-Aufsatz Elga (Bestell-Nr. 93 067 58)

3| ELIDA

MDF

- Material Sitz/Deckel: MDF
- Gewicht: 4,0 kg
- Scharnier: Standard
- Material Scharnier: Edelstahl
- Befestigung: Von unten
- Maße (B x T): 370 x 440 mm
- **Passend zu Wand-Tiefspül-WC Elida Bestell-Nr. 93 170 69**

| Bestell-Nr. | €/Stück |
|-------------|---------|
| 93 129 83 | 62,40 |

4| AUFSATZ ELGA

- Material: Thermoplast
- Anatomisch geformter Sitz
- Mit Hygiene-Aussparung
- Seitliches Befestigungssystem aus ABS-Kunststoff
- Belastbarkeit bis max.: 200 kg
- Sitzhöhe: 14 cm
- Einfache und sichere Montage
- **Passend für fast alle handelsüblichen WCs**

| Ausführung | Gewicht [kg] | Bestell-Nr. | €/Stück |
|-------------|--------------|-------------|---------|
| Ohne Deckel | 1,2 | 93 067 58 | 35,69 |
| Mit Deckel | 1,5 | 93 067 59 | 39,73 |

5| SITZRING ELGA

geschlossen

- Material Sitz: Duroplast
- Gewicht: 1,4 kg
- Scharnier: Standard
- Material Scharnier: Edelstahl
- Befestigung: von unten
- Maße (B x T): 350 x 450 mm

| Bestell-Nr. | €/Stück |
|-------------|---------|
| 93 079 88 | 23,14 |

6| SITZRING ELGA

offen

- Material Sitz: Polyester
- Gewicht: 1,55 kg
- Scharnier: Durchgehende Scharnierwelle, Standard
- Material Scharnier: Messing verchromt
- Befestigung: von unten
- Maße (B x T): 380 x 420 mm
- Mit Hygiene-Aussparung

| Bestell-Nr. | €/Stück |
|-------------|---------|
| 93 079 87 | 32,91 |

WC-ACCESSOIRES + STÜTZGRIFFE ELIDA

1| RESERVE-PAPIERROLLENHALTER

- Material: Edelstahl
- Oberfläche: Verchromt
- ø: 32 mm
- Maße (B x H x T): 32 x 190 x 87 mm
- Inkl. Befestigung

| Bestell-Nr. | €/Stück |
|-------------|---------|
| 93 145 24 | 27,54 |

2| RESERVE-PAPIERROLLENHALTER

- Material: Stahl
- Oberfläche: Matt pulverbeschichtet
- Maße (B x H x T): 32 x 190 x 87 mm
- Inkl. Befestigung

| Farbe | Bestell-Nr. | €/Stück |
|---------|-------------|---------|
| weiß | 93 145 06 | 15,39 |
| schwarz | 93 145 15 | 15,39 |

3| STÜTZKLAPPGRIFF

- Material: Edelstahl
- Oberfläche: Verchromt
- Belastbar max.: 150 kg
- ø: 32 mm
- Inkl. Befestigung
- Ausladung 850 mm: gemäß ISO 17966

| Maße B x H [mm] | Ausladung [mm] | Bestell-Nr. | €/Stück |
|-----------------|----------------|-------------|---------|
| 95 x 170 | 750 | 93 145 26 | 222,30 |
| 95 x 170 | 850 | 93 145 25 | 235,60 |

4| STÜTZKLAPPGRIFF

- Material: Stahl
- Oberfläche: Matt pulverbeschichtet
- Belastbar max.: 150 kg
- ø: 32 mm
- Inkl. Befestigung
- Ausladung 850 mm: gemäß ISO 17966

| Farbe | Maße B x H [mm] | Ausladung [mm] | Bestell-Nr. | €/Stück |
|---------|-----------------|----------------|-------------|---------|
| weiß | 95 x 170 | 750 | 93 145 08 | 153,90 |
| schwarz | 95 x 170 | 750 | 93 145 17 | 153,90 |
| weiß | 95 x 170 | 850 | 93 145 07 | 157,96 |
| schwarz | 95 x 170 | 850 | 93 145 16 | 157,96 |



Abbildung zeigt Stützklappgriff (Bestell-Nr. 93 145 07)

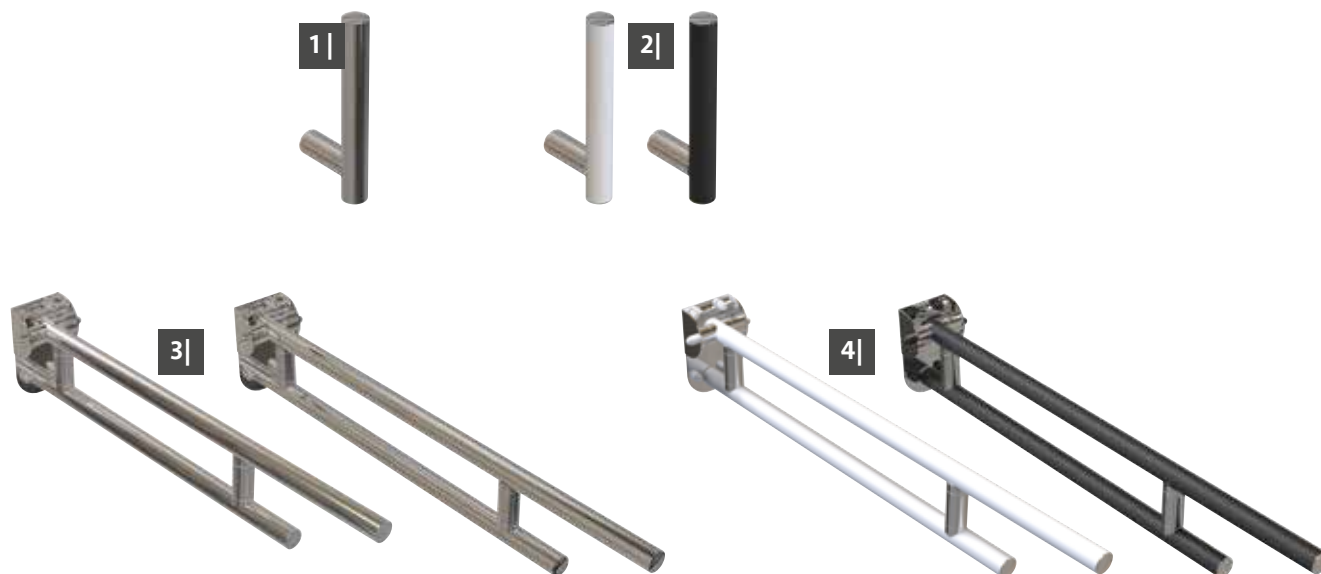

HALTEGRIFFE **ELIDA**

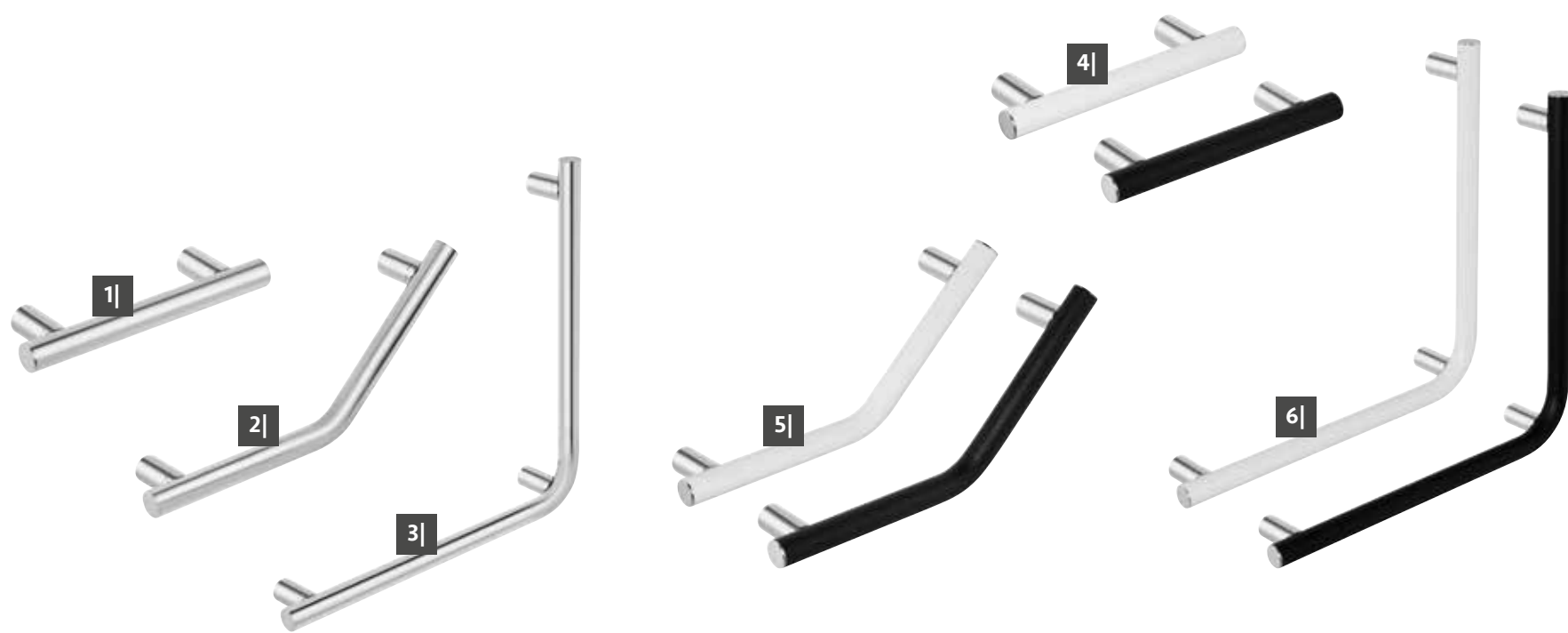

1| HALTEGRIF

- Material: Edelstahl
- Oberfläche: Verchromt
- Belastbar max.: 150 kg
- ø: 32 mm
- Ausladung: 87 mm
- Inkl. Befestigung
- Längen 300 und 600 mm: gemäß ISO 17966

| Länge [mm] | Bestell-Nr. | €/Stück |
|------------|-------------|---------|
| 300 | 93 145 18 | 57,51 |
| 400 | 93 145 19 | 60,76 |
| 600 | 93 145 20 | 73,71 |

2| WINKELGRIF, 45°

- Material: Edelstahl
- Oberfläche: Verchromt
- Ausführung: 45°
- Links und rechts einsetzbar
- Belastbar max.: 150 kg
- ø: 32 mm
- Maße (B x H): 265 x 265 mm
- Ausladung: 87 mm
- Inkl. Befestigung
- Gemäß ISO 17966

| Maße B x H [mm] | Bestell-Nr. | €/Stück |
|-----------------|-------------|---------|
| 265 x 265 | 93 145 22 | 88,29 |

3| WINKELGRIF, 90°

- Material: Edelstahl
- Oberfläche: Verchromt
- Ausführung: 90°
- Links und rechts einsetzbar
- Belastbar max.: 150 kg
- ø: 32 mm
- Maße (B x H): 500 x 500 mm
- Ausladung: 87 mm
- Inkl. Befestigung

| Maße B x H [mm] | Bestell-Nr. | €/Stück |
|-----------------|-------------|---------|
| 500 x 500 | 93 145 21 | 143,24 |

4| HALTEGRIF

- Material: Stahl
- Oberfläche: Matt pulverbeschichtet
- Belastbar max.: 150 kg
- ø: 32 mm
- Ausladung: 87 mm
- Inkl. Befestigung
- Längen 300 und 600 mm: gemäß ISO 17966

| Farbe | Länge [mm] | Bestell-Nr. | €/Stück |
|---------|------------|-------------|---------|
| weiß | 300 | 93 145 00 | 28,34 |
| schwarz | 300 | 93 145 09 | 28,34 |
| weiß | 400 | 93 145 01 | 31,59 |
| schwarz | 400 | 93 145 10 | 31,59 |
| weiß | 600 | 93 145 02 | 38,07 |
| schwarz | 600 | 93 145 11 | 38,07 |

5| WINKELGRIF, 45°

- Material: Stahl
- Oberfläche: Matt pulverbeschichtet
- Ausführung: 45°
- Links und rechts einsetzbar
- Belastbar max.: 150 kg
- ø: 32 mm
- Ausladung: 87 mm
- Inkl. Befestigung
- Gemäß ISO 17966

| Farbe | Maße B x H [mm] | Bestell-Nr. | €/Stück |
|---------|-----------------|-------------|---------|
| weiß | 265 x 265 | 93 145 04 | 46,99 |
| schwarz | 265 x 265 | 93 145 13 | 45,24 |

6| WINKELGRIF, 90°

- Material: Stahl
- Oberfläche: Matt pulverbeschichtet
- Ausführung: 90°
- Links und rechts einsetzbar
- Belastbar max.: 150 kg
- ø: 32 mm
- Ausladung: 87 mm
- Inkl. Befestigung

| Farbe | Maße B x H [mm] | Bestell-Nr. | €/Stück |
|---------|-----------------|-------------|---------|
| weiß | 500 x 500 | 93 145 03 | 90,74 |
| schwarz | 500 x 500 | 93 145 12 | 90,74 |



Abbildung zeigt Winkelgriff, 45° (Bestell-Nr. 93 145 22)

DUSCHHANDLÄUFE **ELIDA**

1| DUSCHHANDLAUF

mit Brausestange

- Material: Edelstahl
- Oberfläche: Verchromt
- Stufenlos verstellbarer Brausehalter
- Belastbar max.: 150 kg
- ø: 32 mm
- Ausladung: 87 mm
- Inkl. Befestigung

| Maße B x H x T [mm] | Bestell-Nr. | €/Stück |
|------------------------|-------------|---------|
| 500 x 1200 x 87 | 93 145 23 | 232,87 |

2| DUSCHHANDLAUF

mit Brausestange

- Material: Stahl
- Oberfläche: Matt pulverbeschichtet
- Stufenlos verstellbarer Brausehalter
- Belastbar bis max.: 150 kg
- ø: 32 mm
- Ausladung: 87 mm
- Inkl. Befestigung

| Farbe | Maße B x H x T [mm] | Bestell-Nr. | €/Stück |
|---------|------------------------|-------------|---------|
| weiß | 500 x 1200 x 87 | 93 145 05 | 232,87 |
| schwarz | 500 x 1200 x 87 | 93 145 14 | 232,87 |



Abbildung zeigt Duschhandlauf mit Brausestange (Bestell-Nr. 93 145 14)



DUSCHKLAPPSITZE



Abbildung zeigt Duschklappsitz Elida, rund (Bestell-Nr. 93 133 96)

1| ELIDA

oval

- Material:
 - Sitzfläche: Polyurethan (gepolstert)
 - Wandhalter: Aluminium
- Farbe: Weiß
- Maße (B x H x T): 397 x 57 x 338 mm
- Gewicht: 3,8 kg
- Belastbar max.: 130 kg
- Inkl. Befestigung

| Bestell-Nr. | €/Stück |
|-------------|---------|
| 93 133 92 | 281,26 |

2| LIFESTYLE

- Material: Kunststoff antibakteriell
- Farbe: Weiß-alpin
- Geräuschlose Absenkautomatik
- Maße (B x H x T): 370 x 321 x 331 mm
- Belastbar max.: 250 kg
- Nach der Montage noch bis zu 50 mm höhenverstellbar
- Verdeckte Befestigungen mit Edelstahl Montageplatte
- Inkl. Befestigungssatz und Bohrschablone

| Bestell-Nr. | €/Stück |
|-------------|---------|
| 93 030 48 | 180,14 |

3| ELIDA

- Material Sitzfläche: Polypropylene
- Maße (B x H x T): 360 x 100 x 370 mm
- Gewicht: 3,2 kg
- Belastbar max.: 150 kg
- Inkl. Befestigung
- Gemäß ISO 17966

| Farbe | Bestell-Nr. | €/Stück |
|--------------|-------------|---------|
| weiß matt | 93 133 93 | 108,76 |
| schwarz matt | 93 133 94 | 108,76 |

4| ELIDA

rund

- Material:
 - Sitzfläche: PE-HD
 - Wandhalter: Edelstahl
- Maße (B x H x T): 320 x 100 x 390 mm
- Gewicht: 4,5 kg
- Belastbar max.: 150 kg
- Inkl. Befestigung
- Gemäß ISO 17966

| Farbe | Bestell-Nr. | €/Stück |
|--------------|-------------|---------|
| weiß matt | 93 133 95 | 271,87 |
| schwarz matt | 93 133 96 | 271,87 |

5| ELIDA

rund mit Stützfuß

- Material:
 - Sitzfläche: PE-HD
 - Wandhalter und Stützfuß: Edelstahl
- Maße (B x H x T): 320 x 500 x 390/130 mm
- Gewicht: 5 kg
- Belastbar max.: 150 kg
- Inkl. Befestigung
- Gemäß ISO 17966

| Farbe | Bestell-Nr. | €/Stück |
|--------------|-------------|---------|
| weiß matt | 93 133 97 | 300,00 |
| schwarz matt | 93 133 98 | 300,00 |



KÜCHENARMATUR

MULTITALENTE

Die Küche ist der Mittelpunkt des häuslichen Lebens. Hier kommt auch die Küchenarmatur täglich zum Einsatz. Dadurch spielen bei der Auswahl neben einer hochwertigen Verarbeitung auch die verschiedenen Ansprüche eine entscheidende Rolle. Ob beim Spülen von Geschirr, Reinigen von Geräten oder Waschen von Salat, Obst und Gemüse – funktional und handlich muss sie sein.

Vielfältige Möglichkeiten und Varianten

Von Einhebelmischern über Zweigriffarmaturen bis zu Hoch- und Niederdruckvarianten bieten wir Ihnen Küchenarmaturen in verschiedenen Ausführungen. Praktische Zusatzfunktionen erleichtern den Alltag und tragen zur Entscheidungsfindung bei: Profitieren Sie bei Modellen mit herausziehbarem Auslauf oder einem 360° Schwenkauslauf von zusätzlicher Bewegungsfreiheit. Mit einer ausziehbaren Geschirrbrause haben Sie zudem per Knopfdruck die Strahlarten perfekt im Griff. Damit werden aus umständlichen Vorgängen schnell fließende Abläufe.

Ob nostalgisch, klassisch, schlicht oder modern – finden Sie für jedes Küchendesign die passende Küchenarmatur.



MATUREN

IN DER KÜCHE

MESSING VERCHROMT



336

TOP II



337

RUMBA



338 » 339

SALSA



340

ETOU



341

GASTONA



342

DESIGN



343

SWINGO



344

ENZAN



345

GOODLIFE



346 » 347

SONSTIGE

EDELSTAHL

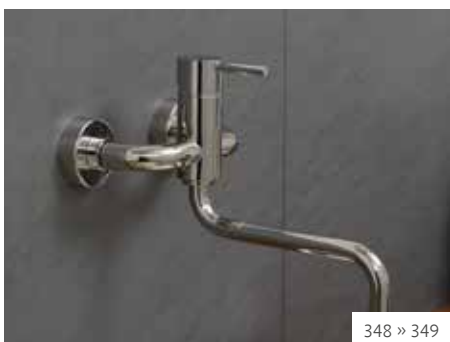

348 » 349

INOX COLORADO



350

INOX COUNTRY



351

SONSTIGE

KÜCHENARMATUREN **TOP II** Messing verchromt



Abbildung zeigt Spültischmischer mit geschlossenem Hebel und herausziehbarer Geschirrbrause (Bestell-Nr. 93 208 10)

1| SPÜLTISCHMISCHER

mit offenem Hebel und Gussauslauf

- Schwenkauslauf: 180°
- Keramik-Kartusche mit integrierter Temperatur- und Mengenbegrenzung
- Eigensicher gegen Rückfließen
- Höhe: 168 mm
- Auslaufhöhe: 143 mm
- Ausladung: 229 mm
- Durchflussmenge bei 3 bar: 16 l/min

| Bestell-Nr. | €/Stück |
|-------------|---------|
| 93 709 41 | 44,40 |

2| SPÜLTISCHMISCHER

mit Rohauslauf

- Schwenkauslauf: 360°
- Keramik-Kartusche mit integrierter Temperatur- und Mengenbegrenzung
- Höhe: 168 mm
- Auslaufhöhe: 143 mm
- Ausladung: 229 mm

| Typ | Durchflussmenge bei 3 bar [l/min.] | Bestell-Nr. | €/Stück |
|-------------|------------------------------------|-------------|---------|
| Standard | 16,3 | 93 208 06 | 46,74 |
| Niederdruck | 13,3 | 93 208 07 | 51,81 |

3| SPÜLTISCHMISCHER

mit Gussauslauf

- Schwenkauslauf: 360°
- Keramik-Kartusche mit integrierter Temperatur- und Mengenbegrenzung
- Höhe: 147 mm
- Auslaufhöhe: 119 mm
- Ausladung: 250 mm

| Typ | Durchflussmenge bei 3 bar [l/min.] | Bestell-Nr. | €/Stück |
|-------------|------------------------------------|-------------|---------|
| Standard | 16,7 | 93 208 08 | 56,83 |
| Niederdruck | 10,9 | 93 208 09 | 63,63 |

4| SPÜLTISCHMISCHER

mit geschlossenem Hebel und herausziehbarer Geschirrbrause

- Schwenkauslauf: 180°
- Keramik-Kartusche mit integrierter Temperatur- und Mengenbegrenzung
- Eigensicher gegen Rückfließen:
 - 93 208 10: Ja
 - 93 208 11: Nein
- Höhe: 175 mm
- Auslaufhöhe: 117 mm
- Ausladung: 186 mm

| Typ | Durchflussmenge bei 3 bar [l/min.] | Bestell-Nr. | €/Stück |
|-------------|------------------------------------|-------------|---------|
| Standard | 10,4 | 93 208 10 | 78,00 |
| Niederdruck | 8,6 | 93 208 11 | 93,71 |

5| SPÜLTISCHMISCHER

mit offenem Hebel und herausziehbarer Geschirrbrause

- Schwenkauslauf: 180°
- Keramik-Kartusche mit integrierter Temperatur- und Mengenbegrenzung
- Eigensicher gegen Rückfließen
- Höhe: 175 mm
- Auslaufhöhe: 117 mm
- Ausladung: 197 mm
- Durchflussmenge bei 3 bar: 16,4 l/min

| Bestell-Nr. | €/Stück |
|-------------|---------|
| 93 709 40 | 82,66 |

KÜCHENARMATUREN **RUMBA** Messing verchromt



Abbildung zeigt Spültischmischer mit herausziehbarer Geschirrbrause (Bestell-Nr. 93 776 19)

1| SPÜLTISCHMISCHER

mit Gussauslauf

- Schwenkauslauf: 360°
- Höhe: 161 mm
- Auslaufhöhe: 129 mm
- Ausladung: 236 mm

| Typ | Durchflussmenge bei 3 bar [l/min.] | Bestell-Nr. | €/Stück |
|-------------|------------------------------------|-------------|---------|
| Standard | 13,5 | 93 776 17 | 53,26 |
| Niederdruck | 11,6 | 93 776 18 | 56,89 |

2| SPÜLTISCHMISCHER

mit herausziehbarer Geschirrbrause

- Schwenkauslauf: 90°
- Höhe: 174 mm
- Auslaufhöhe: 120 mm
- Ausladung: 224 mm
- Mit Antikalkknoppen (Easy Clean)

| Typ | Durchflussmenge bei 3 bar [l/min.] | Bestell-Nr. | €/Stück |
|-------------|------------------------------------|-------------|---------|
| Standard | 8,3 | 93 776 19 | 64,09 |
| Niederdruck | 7,9 | 93 776 20 | 69,96 |

3| SPÜLTISCHMISCHER

mit Geräteanschlussventil

- Schwenkauslauf: 360°
- Höhe: 220 mm
- Auslaufhöhe: 192 mm
- Ausladung: 227 mm

| Typ | Durchflussmenge bei 3 bar [l/min.] | Bestell-Nr. | €/Stück |
|-------------|------------------------------------|-------------|---------|
| Standard | 14,7 | 93 955 50 | 68,09 |
| Niederdruck | 10,8 | 93 955 51 | 75,73 |

4| SPÜLTISCHMISCHER

mit Rohrauslauf

- Schwenkauslauf: 360°
- Höhe: 179 mm
- Auslaufhöhe: 150 mm
- Ausladung: 227 mm

| Typ | Durchflussmenge bei 3 bar [l/min.] | Bestell-Nr. | €/Stück |
|-------------|------------------------------------|-------------|---------|
| Standard | 14,7 | 93 024 36 | 40,97 |
| Niederdruck | 12,2 | 93 776 16 | 46,86 |

5| SPÜLTISCHMISCHER

für Unterfenster-Montage

- Schwenkauslauf: 360°
- Umliegbar, Sockelhöhe: 12 mm
- Höhe: 171 mm
- Auslaufhöhe: 138 mm
- Ausladung: 236 mm
- Durchflussmenge bei 3 bar: 13,5 l/min

| Bestell-Nr. | €/Stück |
|-------------|---------|
| 93 036 64 | 69,01 |

6| WAND-SPÜLTISCHMISCHER

- Schwenkbarer Rohrauslauf: 180°
- Ausladung: 269 mm
- Durchflussmenge bei 3 bar: 15,5 l/min

| Bestell-Nr. | €/Stück |
|-------------|---------|
| 93 146 09 | 48,00 |



KÜCHENARMATUREN **SALSA** Messing verchromt



1| SPÜLTISCHMISCHER

- Schwenkauslauf: 360°
- Ausladung: 212 mm

| Typ | Höhe [mm] | Auslaufhöhe [mm] | Durchflussmenge bei 3 bar [l/min.] | Bestell-Nr. | €/Stück |
|-------------|-----------|------------------|------------------------------------|-------------|---------|
| Standard | 369 | 251 | 12,9 | 93 912 72 | 66,94 |
| Niederdruck | 365 | 246 | 9,9 | 93 146 12 | 69,86 |

2| SPÜLTISCHMISCHER COMPACT

- Schwenkauslauf: 360°
- Durchflussmenge bei 3 bar: 13,8 l/min

| Typ | Höhe [mm] | Auslaufhöhe [mm] | Ausladung [mm] | Bestell-Nr. | €/Stück |
|-------------|-----------|------------------|----------------|-------------|---------|
| Standard | 364 | 246 | 212 | 93 955 45 | 54,51 |
| Niederdruck | 327 | 221 | 182 | 93 168 18 | 59,74 |

3| SPÜLTISCHMISCHER

mit herausziehbarer Geschirrbrause

- Schwenkauslauf: 360°
- Höhe: 372 mm
- Auslaufhöhe: 203 mm
- Ausladung: 208 mm
- Durchflussmenge bei 3 bar: 6 l/min

| Bestell-Nr. | €/Stück |
|-------------|---------|
| 93 168 16 | 68,24 |

4| SPÜLTISCHMISCHER

mit herausnehmbarer Geschirrbrause

- Schwenkauslauf: 360°
- Höhe: 596 mm
- Auslaufhöhe: 169 mm
- Ausladung: 222 mm
- Mit Antikalkknoppen (Easy Clean)

| Typ | Durchflussmenge Auslauf bei 3 bar [l/min.] | Durchflussmenge Brause bei 3 bar [l/min.] | Bestell-Nr. | €/Stück |
|-------------|--|---|-------------|---------|
| Standard | 10,3 | 9,8 | 93 146 17 | 87,77 |
| Niederdruck | 8,09 | 6,3 | 93 146 18 | 94,41 |



Abbildung zeigt Spültischmischer (Bestell-Nr. 93 912 72)

5| SPÜLTISCHMISCHER

- Schwenkauslauf: 360°
- Höhe: 283 mm
- Auslaufhöhe: 250 mm
- Ausladung: 198 mm

| Typ | Durchflussmenge bei 3 bar [l/min.] | Bestell-Nr. | €/Stück |
|---|------------------------------------|-------------|---------|
| Standard | 12,8 | 93 955 32 | 72,73 |
| Niederdruck  | 11,3 | 93 955 34 | 87,20 |

6| SPÜLTISCHMISCHER

mit herausziehbarem Auslauf

- Schwenkauslauf: 360°
- Höhe: 277 mm
- Auslaufhöhe: 248 mm
- Ausladung: 225 mm

| Typ | Durchflussmenge bei 3 bar [l/min.] | Bestell-Nr. | €/Stück |
|---|------------------------------------|-------------|---------|
| Standard | 10,3 | 93 955 33 | 85,30 |
| Niederdruck  | 8,6 | 93 955 35 | 94,86 |

7| SPÜLTISCHMISCHER

3-Wege mit Zusatzanschluss

- Zur Entnahme von gefiltertem und ungefiltertem Trinkwasser über separaten Auslauf
- 3 Anschlussmöglichkeiten: Kalt/Warm/gefilitertes Wasser
- Schwenkauslauf: 360°
- Höhe: 295 mm
- Auslaufhöhe: 265 mm
- Ausladung: 173/203 mm
- Durchflussmenge bei 3 bar:
 - Ungefiltertes Wasser: 9,5 l/min
 - Gefiltertes Wasser: 7,5 l/min
- Empfohlene Kombination mit Trinkwasserfilter Vario Universal (93 082 41)

| Bestell-Nr. | €/Stück |
|-------------|---------|
| 93 168 15 | 74,29 |

8| WAND-SPÜLTISCHMISCHER

- Schwenkbarer Rohauslauf: 180° konisch dichtend (3/4")
- Ausladung: 245 mm
- Durchflussmenge bei 3 bar: 18,4 l/min

| Bestell-Nr. | €/Stück |
|-------------|---------|
| 93 146 13 | 50,04 |



Abbildung zeigt Spültischmischer (Bestell-Nr. 93 955 45)



KÜCHENARMATUREN **ETOU** Messing verchromt



Abbildung zeigt Spültischmischer (Bestell-Nr. 93 014 02)

1| SPÜLTISCHMISCHER

für Obertischmontage

- Schwenkauslauf: 360°
- Ausladung: 198 mm
- Durchflussmenge bei 3 bar: 17 l/min
- Anschluss: DN 15 (1/2") AG
- Flachdichtend: DN (1/2")
- Drucklos
- Ohne Durchflussregler
- Stichmaß: 100 mm

| Typ | Bestell-Nr. | €/Stück |
|-------------|-------------|---------|
| Niederdruck | 93 064 29 | 36,43 |

2| SPÜLTISCHMISCHER

- Schwenkauslauf: 360°
- Ohne Zugkette
- Höhe: 257 mm
- Auslaufhöhe: 194 mm
- Ausladung: 204 mm
- Durchflussmenge bei 3 bar: 18 l/min

| Bestell-Nr. | €/Stück |
|-------------|---------|
| 93 014 02 | 28,29 |

3| WAND-SPÜLTISCHMISCHER

- Schwenkauslauf: 360° konisch dichtend DN 20 (3/4")
- Ausladung: 200 mm
- Durchflussmenge bei 3 bar: 19 l/min

| Bestell-Nr. | €/Stück |
|-------------|---------|
| 93 014 05 | 26,77 |

4| WAND-SCHWENKVENTIL

- Schwenkauslauf: 360° konisch dichtend (3/4")
- Anschluss: DN 15 (1/2") AG
- Ausladung: 200 mm
- Durchflussmenge bei 3 bar: 14 l/min
- **Nur Kaltwasser**

| Bestell-Nr. | €/Stück |
|-------------|---------|
| 93 014 06 | 15,76 |

KÜCHENARMATUREN **GASTONA** Messing verchromt

1| SPÜLTISCHMISCHER

- Schwenkauslauf: 360°
- Höhe: 395 mm
- Auslaufhöhe: 300 mm
- Ausladung: 235 mm
- Durchflussmenge bei 3 bar: 13,5 l/min

Bestell-Nr. €/Stück
93 159 56 69,61

2| SPÜLTISCHMISCHER

mit herausziehbarer Geschirrbrause

- Schwenkauslauf: 360°
- Höhe: 540 mm
- Auslaufhöhe: 160 mm
- Ausladung: 220 mm
- Durchflussmenge bei 3 bar:
 - Auslauf: 9 l/min
 - Brause: 7 l/min

Bestell-Nr. €/Stück
93 159 57 117,14



Abbildung zeigt Spültischmischer (Bestell-Nr. 93 159 56)



KÜCHENARMATUREN **DESIGN** Messing verchromt



Abbildung zeigt Spültischmischer (Bestell-Nr. 93 912 63)



Abbildung zeigt Spültischmischer mit herausnehmbarem Auslauf (Bestell-Nr. 93 912 64)

1| SPÜLTISCHMISCHER

- Schwenkauslauf: 180°
- Höhe: 429 mm
- Auslaufhöhe: 306 mm
- Ausladung: 224 mm
- Durchflussmenge bei 3 bar: 6,5 l/min

| Bestell-Nr. | €/Stück |
|-------------|---------|
| 93 912 63 | 123,63 |

2| SPÜLTISCHMISCHER

mit herausnehmbarem Auslauf

- Schwenkauslauf: 180°
- Höhe: 507 mm
- Auslaufhöhe: 215 mm
- Ausladung: 200 mm
- Durchflussmenge bei 3 bar: 11,5 l/min

| Bestell-Nr. | €/Stück |
|-------------|---------|
| 93 912 64 | 153,41 |

KÜCHENARMATUREN **SWINGO** Messing verchromt

1| SPÜLTISCHMISCHER

mit Gussauslauf

- Schwenkauslauf: 360°
- Höhe: 160 mm
- Auslaufhöhe: 131 mm
- Ausladung: 247 mm

| Typ | Durchflussmenge bei 3 bar [l/min.] | Bestell-Nr. | €/Stück |
|---|------------------------------------|-------------|---------|
| Standard | 16 | 93 208 33 | 69,06 |
| Niederdruck  | 13,5 | 93 208 34 | 79,63 |

2| SPÜLTISCHMISCHER

mit herausziehbarer Geschirrbrause

- Schwenkauslauf: 120°
- Integrierte Temperatur- und Mengenbegrenzung
- Eigensicher gegen Rückfließen
- Höhe: 182 mm
- Auslaufhöhe: 117 mm
- Ausladung: 197 mm
- Mit Antikalkknoppen (Easy Clean)

| Typ | Durchflussmenge bei 3 bar [l/min.] | Bestell-Nr. | €/Stück |
|---|------------------------------------|-------------|---------|
| Standard | 10,5 | 93 208 35 | 101,67 |
| Niederdruck  | 10,5 | 93 208 36 | 116,36 |

3| WAND-SPÜLTISCHMISCHER

- Schwenkauslauf: 180°, konisch dichtend (3/4")
- Ausladung: 227 mm
- Durchflussmenge bei 3 bar: 17 l/min

| Bestell-Nr. | €/Stück |
|-------------|---------|
| 93 208 22 | 89,21 |



Abbildung zeigt Spültischmischer mit herausziehbarer Geschirrbrause (Bestell-Nr. 93 208 35)



KÜCHENARMATUREN **ENZAN** Messing verchromt



Bestell-Nr.
93 124 86

1|

Bestell-Nr.
93 124 89



Bestell-Nr.
93 124 88

2|

Bestell-Nr.
93 124 87



3|

4|



Abbildung zeigt Spültischmischer, mit herausnehmbarer Geschirrbrause (Bestell-Nr. 93 124 90)

1| SPÜLTISCHMISCHER

mit herausnehmbarer Geschirrbrause

- Schwenkauslauf: 360°
- Höhe: 586 mm
- Auslaufhöhe: 234 mm
- Ausladung: 230 mm
- Durchflussmenge bei 3 bar: 9 l/min

| Ausführung | Bestell-Nr. | €/Stück |
|--|-------------|---------|
| Schwenkauslauf und Hebel weiß | 93 124 86 | 259,36 |
| Schwenkauslauf und Hebel schwarz | 93 124 85 | 259,36 |
| Schwenkauslauf weiß und Hebel chrom | 93 124 90 | 246,69 |
| Schwenkauslauf schwarz und Hebel chrom | 93 124 89 | 246,69 |

2| SPÜLTISCHMISCHER

mit herausnehmbarer Geschirrbrause

- Mit Feder
- Schwenkauslauf: 360°
- Höhe: 586 mm
- Auslaufhöhe: 234 mm
- Ausladung: 230 mm
- Durchflussmenge bei 3 bar: 9 l/min

| Ausführung | Bestell-Nr. | €/Stück |
|----------------------------------|-------------|---------|
| Schwenkauslauf weiß mit Feder | 93 124 88 | 244,73 |
| Schwenkauslauf schwarz mit Feder | 93 124 87 | 244,73 |

3| SPÜLTISCHMISCHER

mit herausnehmbarer Geschirrbrause

- Mit Feder
- Schwenkauslauf: 360°
- Höhe: 480 mm
- Auslaufhöhe: 153 mm
- Ausladung: 215 mm
- Durchflussmenge bei 3 bar: 10 l/min

| Bestell-Nr. | €/Stück |
|-------------|---------|
| 93 124 91 | 192,86 |

4| SPÜLTISCHMISCHER

- Schwenkauslauf: 360°
- Höhe: 335 mm
- Auslaufhöhe: 235 mm
- Ausladung: 170 mm
- Durchflussmenge bei 3 bar: 15 l/min

| Bestell-Nr. | €/Stück |
|-------------|---------|
| 93 124 92 | 93,46 |

KÜCHENARMATUREN **GOODLIFE** Messing verchromt

1| WAND-SPÜLTISCHMISCHER

mit HU-Auslauf

- Schwenkauslauf: 180° konisch dichtend (3/4")
- Ausladung: 245 mm
- Durchflussmenge bei 3 bar: 14 l/min

| Bestell-Nr. | €/Stück |
|-------------|---------|
| 93 153 38 | 73,91 |

2| WAND-SPÜLTISCHMISCHER

- Schwenkauslauf: 180° konisch dichtend (3/4")
- Ausladung: 257 mm
- Durchflussmenge bei 3 bar: 9 l/min

| Bestell-Nr. | €/Stück |
|-------------|---------|
| 93 153 39 | 69,61 |



Abbildung zeigt Wand-Spültischmischer Goodlife, mit HU-Auslauf (Bestell-Nr. 93 153 38)



KÜCHENARMATUREN Messing verchromt



1|



2|



3|



4|



5|



6|



Abbildung zeigt Spültischmischer Enove (Bestell-Nr. 93 963 56)

1| SPÜLTISCHMISCHER EJAN
mit herausnehmbarer Geschirrbrause

- Oberfläche: Weiß/Verchromt
- Schwenkauslauf: 360°, schwarz
- Höhe: 500 mm
- Auslaufhöhe: 217 mm
- Ausladung: 221 mm

| Bestell-Nr. | €/Stück |
|-------------|---------|
| 93 151 46 | 102,66 |

2| SPÜLTISCHMISCHER BUREO
mit herausnehmbarer Geschirrbrause

- Schwenkauslauf: 360°, schwarz
- Höhe: 405 mm
- Auslaufhöhe: 182 mm
- Ausladung: 186 mm
- Durchflussmenge bei 3 bar: 12 l/min

| Bestell-Nr. | €/Stück |
|-------------|---------|
| 93 151 47 | 90,34 |

3| SPÜLTISCHMISCHER LIVE 2.0,
mit herausnehmbarem Auslauf

- Schwenkauslauf: 360°, schwarz
- Höhe: 465 mm
- Auslaufhöhe: 237 mm
- Ausladung: 221 mm
- Durchflussmenge bei 3 bar: 12 l/min

| Bestell-Nr. | €/Stück |
|-------------|---------|
| 93 151 48 | 77,43 |

4| SPÜLTISCHMISCHER ENOVE

- Schwenkauslauf: 360°
- Höhe: 385 mm
- Auslaufhöhe: 248 mm
- Ausladung: 205 mm
- Durchflussmenge bei 3 bar: 6,5 l/min

| Bestell-Nr. | €/Stück |
|-------------|---------|
| 93 963 56 | 66,69 |

5| SPÜLTISCHMISCHER EVANDO

- Schwenkauslauf: 360°
- Höhe: 335 mm
- Auslaufhöhe: 235 mm
- Ausladung: 170 mm
- Durchflussmenge bei 3 bar: 12 l/min

| Bestell-Nr. | €/Stück |
|-------------|---------|
| 93 124 95 | 89,51 |

6| SPÜLTISCHMISCHER ENVER

- Schwenkauslauf: 360°
- Höhe: 310 mm
- Auslaufhöhe: 285 mm
- Ausladung: 215 mm
- Durchflussmenge bei 3 bar: 12 l/min

| Bestell-Nr. | €/Stück |
|-------------|---------|
| 93 124 99 | 173,76 |

7| SPÜLTISCHMISCHER EVELIA

- Schwenkauslauf: 360°
- Integrierte Temperatur- und Mengenbegrenzung
- Höhe: 179 mm
- Auslaufhöhe: 161 mm
- Ausladung: 238 mm
- Durchflussmenge bei 3 bar: 12,6 l/min

Bestell-Nr. €/Stück
93 069 78 78,50

8| SPÜLTISCHMISCHER ECOL

- Schwenkauslauf: 360°
- Höhe: 316 mm
- Auslaufhöhe: 285 mm
- Ausladung: 194 mm
- Durchflussmenge bei 3 bar: 16,3 l/min

Bestell-Nr. €/Stück
93 993 26 76,94

9| SPÜLTISCHMISCHER EMIRJA

- Schwenkauslauf: 360°
- Höhe: 314 mm
- Auslaufhöhe: 210 mm
- Ausladung: 183 mm
- Durchflussmenge bei 3 bar: 16,9 l/min

Bestell-Nr. €/Stück
93 993 36 60,31

10| SPÜLTISCHMISCHER EWAN

- Schwenkauslauf: 360°
- Höhe: 304 mm
- Auslaufhöhe: 230 mm
- Ausladung: 188 mm
- Durchflussmenge bei 3 bar: 15,6 l/min

Bestell-Nr. €/Stück
93 993 39 42,30

11| SPÜLTISCHMISCHER MELADO mit herausziehbarem Auslauf

- Schwenkauslauf: 360°
- Höhe: 453 mm
- Auslaufhöhe: 275 mm
- Ausladung: 201 mm
- Durchflussmenge bei 3 bar: 12 l/min

Bestell-Nr. €/Stück
93 151 49 83,21

12| SPÜLTISCHMISCHER CHAMIZA

- Zur Montage von oben geeignet (Zeitersparnis)
- Schwenkauslauf: 360°
- Höhe: 300 mm
- Auslaufhöhe: 275 mm
- Ausladung: 230 mm
- Durchflussmenge bei 3 bar: 12 l/min

Bestell-Nr. €/Stück
93 175 23 90,64

13| SPÜLTISCHMISCHER COMI

- Oberteil 90° öffnend
- Schwenkauslauf: 360°
- Höhe: 368 mm
- Auslaufhöhe: 255 mm
- Ausladung: 217 mm
- Durchflussmenge bei 3 bar: 12,9 l/min

Bestell-Nr. €/Stück
93 922 02 75,56



Abbildung zeigt Spültischmischer Comi (Bestell-Nr. 93 922 02)

KÜCHENARMATUREN **INOX COLORADO** Edelstahl



Abbildung zeigt Wand-Spültischmischer (Bestell-Nr. 93 720 48)

1| SPÜLTISCHMISCHER

- Schwenkauslauf: 360°
- Höhe: 378 mm
- Auslaufhöhe: 291 mm
- Ausladung: 230 mm

| Ausführung | Bestell-Nr. | €/Stück |
|------------|-------------|---------|
| poliert | 93 725 04 | 114,36 |
| matt | 93 725 05 | 114,36 |

2| WAND-SPÜLTISCHMISCHER

- Schwenkauslauf: 180°
- Höhe: 295 mm
- Auslaufhöhe: 140 mm
- Ausladung: 200 mm
- Durchflussmenge bei 3 bar: 8,4 l/min

| Bestell-Nr. | €/Stück |
|-------------|---------|
| 93 720 53 | 102,00 |

3| WAND-SPÜLTISCHMISCHER

- Schwenkauslauf: 180°
- Höhe: 200 mm
- Auslaufhöhe: 200 mm
- Ausladung: 280 mm
- Durchflussmenge bei 3 bar: 8,69 l/min

| Ausführung | Bestell-Nr. | €/Stück |
|------------|-------------|---------|
| poliert | 93 720 48 | 107,00 |
| matt | 93 708 91 | 107,00 |



Abbildung zeigt Spültischmischer (Bestell-Nr. 93 708 95)



Abbildung zeigt Spültischmischer (Bestell-Nr. 93 720 29)



4|



5|



6|



7|

4| SPÜLTISCHMISCHER

- Schwenkauslauf: 360°
- Höhe: 305 mm
- Auslaufhöhe: 280 mm
- Ausladung: 225 mm
- Durchflussmenge bei 3 bar: 8,9 l/min

| Ausführung | Bestell-Nr. | €/Stück |
|------------|-------------|---------|
| poliert | 93 720 38 | 111,60 |
| matt | 93 210 31 | 111,60 |

5| SPÜLTISCHMISCHER

mit herausziehbarem Auslauf

- Schwenkauslauf: 360°
- Höhe: 305 mm
- Auslaufhöhe: 280 mm
- Ausladung: 225 mm
- Durchflussmenge bei 3 bar: 8,3 l/min

| Ausführung | Bestell-Nr. | €/Stück |
|------------|-------------|---------|
| poliert | 93 720 50 | 172,98 |
| matt | 93 708 93 | 172,98 |

6| SPÜLTISCHMISCHER

- Schwenkauslauf: 120°
- Höhe: 310 mm
- Auslaufhöhe: 208 mm
- Ausladung: 220 mm
- Durchflussmenge bei 3 bar: 8,9 l/min

| Ausführung | Bestell-Nr. | €/Stück |
|------------|-------------|---------|
| poliert | 93 720 52 | 111,61 |
| matt | 93 708 95 | 111,61 |

7| SPÜLTISCHMISCHER

- Schwenkauslauf: 360°
- Höhe: 370 mm
- Auslaufhöhe: 234 mm
- Ausladung: 230 mm
- Durchflussmenge bei 3 bar: 11,2 l/min

| Ausführung | Bestell-Nr. | €/Stück |
|------------|-------------|---------|
| poliert | 93 720 29 | 111,60 |
| matt | 93 210 09 | 111,60 |

KÜCHENARMATUREN **INOX COUNTRY** Edelstahl



Abbildung zeigt Spültischmischer (Bestell-Nr. 93 720 46)



Abbildung zeigt Spültischmischer (Bestell-Nr. 93 708 92)

1| SPÜLTISCHMISCHER

- Schwenkauslauf: 360°
- Höhe: 272 mm
- Auslaufhöhe: 188 mm
- Ausladung: 173 mm
- Durchflussmenge bei 3 bar: 8,2 l/min

| Ausführung | Bestell-Nr. | €/Stück |
|------------|-------------|---------|
| poliert | 93 720 46 | 109,90 |
| matt | 93 708 89 | 109,90 |

2| SPÜLTISCHMISCHER

- Schwenkauslauf: 360°
- Höhe: 345 mm
- Auslaufhöhe: 220 mm
- Ausladung: 200 mm
- Durchflussmenge bei 3 bar: 8,8 l/min

| Ausführung | Bestell-Nr. | €/Stück |
|------------|-------------|---------|
| poliert | 93 720 49 | 108,36 |
| matt | 93 708 92 | 108,36 |

KÜCHENARMATUREN Edelstahl



Abbildung zeigt Spültischmischer, mit herausziehbarem Auslauf (Bestell-Nr. 93 725 11)

1| SPÜLTISCHMISCHER INOX EZRONA

- Schwenkauslauf: 360°
- Höhe: 280 mm
- Auslaufhöhe: 253 mm
- Ausladung: 205 mm
- Durchflussmenge bei 3 bar: 9 l/min

| Ausführung | Bestell-Nr. | €/Stück |
|------------|-------------|---------|
| poliert | 93 042 75 | 115,71 |
| matt | 93 042 76 | 115,71 |

2| SPÜLTISCHMISCHER INOX NOBLESSE mit herausziehbarem Auslauf

- Schwenkauslauf: 360°
- Höhe: 318 mm
- Auslaufhöhe: 285 mm
- Ausladung: 222 mm
- Durchflussmenge bei 3 bar: 8,8 l/min

| Ausführung | Bestell-Nr. | €/Stück |
|------------|-------------|---------|
| poliert | 93 725 10 | 194,00 |
| matt | 93 725 11 | 194,00 |

3| SPÜLTISCHMISCHER INOX EZRON mit herausziehbarer Geschirrbrause

- Schwenkauslauf: 360°
- Höhe: 491 mm
- Auslaufhöhe: 266 mm
- Ausladung: 215 mm
- Durchflussmenge bei 3 bar: 8,5 l/min

| Ausführung | Bestell-Nr. | €/Stück |
|------------|-------------|---------|
| poliert | 93 042 77 | 180,00 |
| matt | 93 042 78 | 173,57 |

4| SPÜLTISCHMISCHER SALSA mit herausziehbarer Geschirrbrause

- Oberfläche: Matt
- Bedienung: Einhebelmischer
- Schwenkauslauf: 360°
- Höhe: 393 mm
- Auslaufhöhe: 225 mm
- Ausladung: 208 mm
- Durchflussmenge bei 3 bar: 6,5 l/min

| Bestell-Nr. | €/Stück |
|-------------|---------|
| 93 168 17 | 66,23 |

5| SPÜLTISCHMISCHER INOX DUNA

- Schwenkauslauf: 360°
- Höhe: 390 mm
- Auslaufhöhe: 186 mm
- Ausladung: 215 mm
- Durchflussmenge bei 3 bar: 11 l/min

| Ausführung | Bestell-Nr. | €/Stück |
|------------|-------------|---------|
| poliert | 93 720 26 | 113,40 |
| matt | 93 210 06 | 113,40 |

6| SPÜLTISCHMISCHER INOX TOP mit herausziehbarer Geschirrbrause

- Schwenkauslauf: 360°
- Höhe: 162 mm
- Auslaufhöhe: 120 mm
- Ausladung: 205 mm
- Durchflussmenge bei 3 bar: 8,6 l/min

| Ausführung | Bestell-Nr. | €/Stück |
|------------|-------------|---------|
| poliert | 93 720 34 | 122,40 |
| matt | 93 210 14 | 122,40 |



PRODUKTEIGENSCHAFTEN

| | |
|---|---|
| ABS-Kunststoff verchromt Der Grundkörper besteht aus Acrylnitril-Butadien-Styrol, kurz ABS. Dies ist bestens geeignet für die Herstellung von Sanitär-Produkten. Des Weiteren kann ABS problemlos eingeschmolzen und wiederverwertet werden. | Sicherheitsglas Einscheibensicherheitsglas (ESG) wird durch eine spezielle Wärmebehandlung stoß- und schlagfester als vergleichbares Glas. Durch dieses Verfahren zerfällt das Glas bei sehr hoher Belastung in kleine Scherben. Dadurch reduziert sich die Verletzungsgefahr im Vergleich zu normalem Flachglas erheblich und verhindert wirksam Schnitt- und Stoßverletzungen. Außerdem kann Einscheibensicherheitsglas (ESG) nicht mehr nachgeschliffen oder zugeschnitten werden. |
| Edelstahl/Inox Der Grundkörper und die Oberfläche der Produkte sind aus hochwertigem gebürstetem (matt) oder poliertem Edelstahl – eine schöne Alternative zu verchromten Oberflächen. | Sicherheitssperre bei 38°C Thermostat-Mischer haben einen Temperaturwahlbereich von 20 bis 50°C. Um vor Verbrühungen zu schützen, gibt es eine Sicherheitssperre bei 38°C, welche bei Bedarf durch Betätigen eines Knopfes überschritten werden kann. |
| ETC-Beschichtung (easy-to-clean) Diese wasser- und schmutzabweisende Beschichtung erleichtert das Reinigen und Pflegen der Glasflächen. | Softclose-Funktion Sorgt für ein sicheres Abfedern von Auszügen oder Drehtüren. WC-Deckel lassen sich dadurch sanft schließen und absenken. |
| Hebe-/Senkmechanismus Wird oft bei bodenebenen Duschabtrennungen verwendet. Mit diesem Mechanismus hebt sich beim Öffnen die Türe, um ein Schleifen des Bodenprofils und Verkanten der Türe zu vermeiden. Beim Schließen senkt sich die Türe wieder und das Bodenprofil dichtet und schützt vor Spritzwasser. | Spülrandlos WCs ohne Spülrand sorgen für mehr Hygiene. Es entstehen weniger Ablagerungen und das Reinigen wird erleichtert. |
| Keramik Bezeichnet eine Vielzahl nichtmetallischer Stoffe wie Steinzeug, Steingut, Feuerton, Kristallporzellan uvm. Durch mehrfaches Brennen mit bis zu 1400°C werden diese zu einem dichten und glasähnlichem Werkstoff verarbeitet. Diese Produkte sind klassisch, robust und pflegeleicht. | Stahl-Emaille Robustes Verbundmaterial aus Stahlblech und Glas. Stahl-Emaille ist widerstands- und strapazierfähig. Die porenfreie Oberfläche ist UV-beständig, schmutzabweisend und verhindert eine Ablagerung von Bakterien und Schimmelpilzen. |
| Messing verchromt Der Grundkörper des Produktes besteht aus Messing und wird durch die Verchromung optisch veredelt und vor Korrosion geschützt. | Take-Off-Funktion WC-Sitze mit Take-Off-Funktion können mühelos, also ohne jegliches Werkzeug, vom WC abgenommen werden. Dies erleichtert die gründliche Reinigung von WC und WC-Sitz. |
| Mineralguss Verbundmaterial aus natürlichen Mineralien (Kalziumkarbonat und Aluminiumtrihydrat) mit optimaler Widerstandsfähigkeit. Es enthält keine Schadstoffe und ist UV-beständig. Mineralguss ermöglicht eine große Designvielfalt mit klaren Linien. | Waschtischarmatur und Ablaufgarnitur mit Klicker-Schaftventil Wenn Sie ein Armatur-System ohne Zugstange bevorzugen, müssen Sie auch die passende Ablaufgarnitur verwenden. Das Klicker-System von evenes ermöglicht ein komfortables Abfließen oder Befüllen des Waschbeckens durch einfaches Drücken des Stopfens. |
| Möbelfronten und Korpus Holzträgerplatte, beschichtet mit einem 18 mm starken Melamin-Dekor. Ausnahme Badmöbel Ela, hier ist die Holzträgerplatte mit 19 mm Stärke Melamin-Dekor oder Furnier beschichtet. | Waschtischarmatur und Ablaufgarnitur mit Zugstange Die meistens auf der Rückseite des Wasserhahns angebrachte Zugstange steuert das Ablaufventil des Waschbeckens an. Durch Anziehen oder Drücken der Zugstange öffnet bzw. schließt sich der Ablaufstopfen. Eine Klicker-Ablaufgarnitur kann nicht mit einer Zugstangenarmatur verwendet werden. |
| Reversibel Beidseitig montierbar (Montagerichtung nicht vorgegeben). | Wassersparset Dichtungen mit einer reduzierten Durchflussöffnung, welche bei Bedarf verwendet werden können um die Wassermenge zu drosseln. |
| Sanitär-Acryl Das stabile, hochbelastbare Material ist leicht, schlagfest und splittert nicht ab. Die glatte, porenfreie und warme Oberfläche wirkt zudem sehr hautsympathisch und ist pflegeleicht. | WC-Sitz abnehmbar Diese WC-Sitze können durch Lösen einer Schraube, mithilfe eines Sechskant-Schraubendreher, einfach vom WC abgenommen werden. |



VERTRAUEN SIE DEN PROFIS

– *HIER SIND SIE VON ANFANG
AN GUT AUFGEHOBen*

Dieser Badkatalog bietet Ihnen ein umfassendes Sortiment sowie zahlreiche Inspirationen und praktische Ideen für Ihre ganz persönliche Badgestaltung.

Damit Ihr Projekt von Anfang an in guten Händen ist, sind alle Artikel ausschließlich über das Fachhandwerk erhältlich. So haben Sie eine Ansprechperson vor Ort, die auf Ihre Wünsche hinsichtlich Zeitplan und Budget eingehen kann und Sie umfassend und kompetent zu Ihrer Badgestaltung berät.

Die Profis vom Fachhandwerk nehmen Aufmaß, prüfen die Machbarkeit und wissen, welche weiteren Materialien für die Installation notwendig sind.

Also ein Rundum-Service für Sie – von der Beratung bis zur Realisierung.



WICHTIGE HINWEISE

Speditionsartikel

Artikel aus diesem Katalog werden zum Großteil per Spedition versendet. Die Lieferzeit beträgt bis zu Ihrem Fachhandwerker:
- innerhalb Deutschlands: bis zu 5 Werktagen für Lagerware
- und bei angrenzenden Staaten: 5 Werktagen ab Versandtag

Staplerware

Zur Warenannahme kann ein Stapler notwendig sein. Dadurch können möglicherweise Mehrkosten entstehen. Damit die Anlieferung problemlos funktioniert, wird man sich vorab mit Ihrem Fachhandwerker in Verbindung setzen.

Zusätzliche Frachtkosten

Für Wannen, Träger, Dampfduschen, Duschkabinen, Duschrückwände, Komplett duschen, Nischentüren und Trennwände können zusätzliche Frachtkosten anfallen. Bitte erfragen Sie diese bei Ihrem Fachhandwerker.

Symbole

Die Erklärung der entsprechenden Symbole finden Sie im Online-Shop auf der jeweiligen Artikel-Seite.

Bitte beachten Sie: Alle Preise sind in Euro zzgl. der zurzeit gültigen gesetzlichen Mehrwertsteuer.

Dekorationen sind nicht im Lieferumfang enthalten. Alle Abbildungen, Beschreibungen und technische Daten sind unverbindlich und dienen nur zur Veranschaulichung. Für deren Richtigkeit übernehmen wir keine Gewähr. Änderungen vorbehalten. Unsere AGB, Liefer- und Versandbedingungen sowie die Hinweise zum Rückgaberecht finden Sie unter www.weinmann-schanz.de/service



evenes GmbH | Rote Länder 4 | 72336 Balingen
Tel. +49 74 33.39 17 200 | Fax +49 74 33.39 17 201 | info@evenes.de | www.evenes.de

Vertrieb durch:

WS Weinmann & Schanz GmbH | Rote Länder 4 | 72336 Balingen
Deutschland: Tel. 0 74 33.98 92 12 | Fax 0 74 33.98 92 92
Sonstige Länder: Tel. + 49 74 33.98 92 10 | Fax + 49 74 33.98 92 92 oder .98 92 30
verkauf@weinmann-schanz.de | www.weinmann-schanz.de

Impressum: WS Weinmann & Schanz GmbH | Rote Länder 4
72336 Balingen | Eintragung in das Handelsregister HRB 410349
Gerichtsstand und Erfüllungsort: 72336 Balingen
Registergericht: Amtsgericht Stuttgart | Geschäftsführer: Egon Schanz, Nicole Schanz

Bilder: Eigenproduktion, Shutterstock, Hersteller

IHR FACHHANDWERKER:

